

TERMINKALENDER 2009/2010

Fußball-Landesverband Brandenburg e. V.

Fußballkreis Havelland-Mitte



Geschäftsstelle: Am Luftschiffhafen 2 • 14471 Potsdam



PENSION

>> Zum Ketziner <<

PENSION UND GASTSTÄTTE

Nauener Straße 10, 14669 Ketzin

Telefon: 033233/8 03 13

Telefax: 033233/2 03 82



GASTSTÄTTE

- **Zimmer**
mit Dusche/WC
- **Zimmer**
mit Etagedusche/WC
- **Bungalow**
mit Dusche/WC/TV

Familie Gräbnitz
und Mitarbeiter freuen sich
auf Ihren Besuch



- **Frühstücksbüffet**
- **Abendkarte**
- **Kegelbahn**
auf Vorbestellung

Die Gaststätte ist geöffnet
Mo - Fr 16.00 - 22.30 Uhr
Samstag 16.00 - 22.30 Uhr



SPORTBODEN- TECHNIK

Hans-Jürgen Watteroth

Wartung und Reparatur von Sportbodensystemen:

Neu- und Nachlinieren

von Spielfeldern (z. B. Fußball, Hockey u. a.) auf Kunstrasen

Reparaturen im Kunstrasenbereich

(Nähen und Ausbessern schadhafter Stellen, Torraumsanierung)
auf Vollkunstrasen und sand- bzw. granulatverfüllten Plätzen.

Telefon: 03328 - 47 10 12

Mobil: 0171 - 452 22 83

Fax: 03328 - 30 19 82

Alsterstraße 8, 14513 Teltow

Amtliche Spielansetzungen für das Spieljahr 2009/2010

Fußball-Landesverband Brandenburg e.V. (FLB e.V.)

Fußballkreis Havelland-Mitte

Postanschrift:

Geschäftsstelle Am Luftschiffhafen 2

14471 Potsdam

Telefon + Fax 0331 901188

Bankkonto des FK Havelland-Mitte

Sparkasse Potsdam

BLZ 160 500 00

Konto-Nr. 3 501 122 267

Anschrift des FLB e.V.

Geschäftsstelle

Dresdener Straße 18

03050 Cottbus

Telefon 0355 4310220

Fax 0355 4310230

Inhaltsverzeichnis

Amtliche Spielansetzungen	1
Inhaltsverzeichnis	2-3
Grußwort des Kreisvorsitzenden	4
Fotos der Meister, Pokalsieger und Staffelsieger 2008/2009	5-26
Ehrentafel	27-28
Vorstand und Ausschüsse des Fußballkreises Havelland-Mitte und des FLB	29-36
Schiedsrichter des Kreisverbandes	37-42
Vereine des Kreisverbandes	43-60
Internet-Adressen	61-63
Allgemeines zum Spielbetrieb	64-65
Auszüge aus der Verwaltungsordnung und Finanzordnung	66-67
Auf- und Abstiegsregelung, Fairnesspokal	68-70
Staffeleinteilung Männer, Senioren und Freizeit	71-72
Rahmenterminplan	73
Pokalrunde – 1. und 2. Spieltag Kreispokal, Wolfgang-Drescher-Pokal, Ü 40-, Ü 50-Pokal	74-77
Spielansetzungen	78-80
Kreisliga	78-80
1. Kreisklasse	81-83
2. Kreisklasse	84-86
3. Kreisklasse A	87-89
3. Kreisklasse B	90-92
Stadtklasse Potsdam	93
Senioren-Kreisliga Ü 35	94-96
Senioren-Kreisliga Ü 40	97
Senioren-Kreisliga Ü 40, Staffel A	99-99
Senioren-Kreisliga Ü 40, Staffel B	100-101
Senioren-Kreisliga Ü 40, Staffel C	102
Senioren-Kreisliga Ü 50, Staffel A	103
Senioren-Kreisliga Ü 50, Staffel	104
Freizeitliga, Staffel A	105-106
Freizeitliga, Staffel B	107-108
Spiele der höherklassigen Mannschaften	109-114
Abschlusstabellen Männer, Spieljahr 2008/2009	115-118

Festlegungen des KJA zum Spieljahr 2009/2010	119-122
Staffeleinteilung Nachwuchs	123-124
Rahmenterminplan Nachwuchs	125
Pokalansetzungen Nachwuchs, 1. Runde	126-127
Überkreislich spielende Nachwuchsmannschaften	128
Spielansetzungen Nachwuchs A-Junioren, Kreisliga	129-130
B-Junioren, Kreisliga	131-133
B-Junioren, Kreisklasse	128-129
C-Junioren, Kreisliga	134-135
C-Junioren, Kreisklasse	136-137
D-Junioren, Kreisliga, Staffel A	138-139
D-Junioren, Kreisliga, Staffel B	140-141
D-Junioren, Kreisklasse, Staffel I	142-143
D-Junioren, Kreisklasse, Staffel II	144-145
D-Junioren, Kreisklasse, Staffel III	146-147
E-Junioren, Kreisliga, Staffel A	148-149
E-Junioren, Kreisliga, Staffel B	150-151
E-Junioren, Kreisklasse, Staffel I	152-153
E-Junioren, Kreisklasse, Staffel II	154-155
E-Junioren, Kreisklasse, Staffel III	156-157
F-Junioren, Kreisliga, Staffel A	158-159
F-Junioren, Kreisliga, Staffel B	160-161
F-Junioren, Kreisklasse Staffel I	162-163
F-Junioren, Kreisklasse Staffel II	164-165
F-Junioren, Kreisklasse Staffel III	166-167
Abschlußtabellen Nachwuchs, Spieljahr 2008/2009	168-173
Frauen-Kreisliga	174-175
Kalender und Ferientermine 2008/2009	176-177

Liebe Sportfreunde,

die abgelaufene und die kommende Saison stehen im Zeichen der weltweiten Wirtschaftskrise, die erstens noch anhält und zweitens auf Dauer auch Auswirkungen auf den Fußball haben wird. Momentan sind die öffentlichen Haushalte im Zuge der Konjunkturpakete teilweise noch großzügig, was infrastrukturelle Maßnahmen auf unseren Sportplätzen betrifft. Dies wird sich in absehbarer Zeit ändern, spätestens dann, wenn alle gemerkt haben, dass die Kassen wirklich leer sind.

Wie wir uns als Fußballer darauf vorbereiten können, weiß ich natürlich auch nicht so richtig. Was aber immer hilfreich ist, ist dafür zu sorgen, dass die Bedeutung des Ehrenamtes im Verein gestärkt wird, dass viele Hände gemeinsam zupacken und man sich als Fußballverein in Netzwerke von Schule, Freizeitsport, Gesundheitsförderung und Integration einbringt.

Wenn auch die Wirtschaft gerade schrumpft, erleben wir als Fußballkreis Havelland-Mitte weiterhin ein erfreuliches Wachstum. So haben sich fünf zusätzliche Männermannschaften im Spielbetrieb angemeldet, bei nur einer Abmeldung. Zwei zusätzliche Vereine dürfen wir hier begrüßen, die SG Schenkenhorst und Lok Seddin als Rückkehrer.

Im Kinder und Jugendbereich spielen wir in der kommenden Saison mit knapp 300 Mannschaften. Langsam wird der Platz auf den Fußballplätzen knapp.

Der DFB hat im jüngeren Juniorenbereich erste Ideen formuliert, die Spielflächen bei den E-, F- und Minikickern zu verkleinern. Wir als Kreis werden dies interessiert beobachten, sehen aber noch keinen akuten Handlungsbedarf.

Auch für die älteren Fußballfreunde hat der DFB Ideen entwickelt. So soll der Altherrenspielbetrieb breiter mit weniger Altersdifferenzierung aufgestellt werden. Wir werden erst mal bei Ü35, Ü40 und Ü50 bleiben.

Wir haben wieder einen Bundesliga-Schiedsrichter. Jan Seidel wird ab der kommenden Saison an der Linie der 2. Liga assistieren. Dies ist die Spitze einer Schiedsrichterförderung auf hohem Niveau im Kreis.

Meine Botschaft am Ende ist, dass wir erfolgreich aufgestellt sind und vorläufig keinen Änderungsdruck erkennen. Das, was die Zukunft dann bringt, können wir gelassen auf uns zu kommen lassen.

Ich bedanke mich bei allen Sportfreunden in den Vereinen und im Fußballkreis ganz herzlich, dass wieder alle zu einem erfolgreichen Gelingen der Saison beigetragen haben.

Für die kommende Spielzeit wünsche ich euch allen viel Erfolg und viel Spaß.

Sportliche Grüße

Hartmut Lenski
Kreisvorsitzender





Kreismeister 2008/2009: RSV Eintracht Teltow



Kreispokalsieger 2008/2009: Potsdamer Kickers 94 II



Staffelsieger 1. Kreisklasse 2008/2009: Werderaner FC Viktoria II



Staffelsieger 2. Kreisklasse 2008/2009: Fortuna Babelsberg III



Staffelsieger 3. Kreisklasse 2008/2009, Staffel A: SG Grün-Weiß Golm



Staffelsieger 3. Kreisklasse 2008/2009, Staffel B: FC Falkensee 08 I



Sieger Wolfgang-Drescher-Pokal 2008/2009: FSV 95 Ketzin/Falkenrehde



Meister Stadtklasse Potsdam 2008/2009: FV Turbine Potsdam 55 III



Senioren-Kreismeister Ü 35, 2008/2009: Potsdamer Sport-Union 04



Staffelsieger Seniorenkreisklasse Ü 35 2008/2009: TSV Perwenitz



Senioren-Kreismeister Ü 40 2008/2009: FSV 95 Ketzin/Falkenrehde



Sieger Seniorenpokal Ü40 2008/2009: SG Bornim



Staffelsieger Senioren-Kreisklasse Ü 40 2008/2009, Staffel A: VfL Nauen



Staffelsieger Senioren-Kreisklasse Ü 40 2008/2009, Staffel B: Fortuna Babelsberg



Staffelsieger Senioren-Kreisklasse Ü 40 2008/2009, Staffel C: Potsdamer Sport-Union 04



Senioren-Kreismeister Ü 50 2008/2009: FSV 95 Ketzin/Falkenrehde



Sieger Seniorenpokal Ü 50 und Staffelsieger Senioren-Kreisklasse Ü 50 2008/2009:
SV Falkensee-Finkenkrug



Kreismeister und Staffelsieger Freizeitliga 2008/2009, Staffel B: Jugendclub „alpha“



Staffelsieger Freizeitliga 2008/2009, Staffel A: Inter Fulk'n'Sey



SPORTBODEN- TECHNIK

Hans-Jürgen Watteroth

Wartung und Reparatur von Sportbodensystemen:

Neu- und Nachlinieren

von Spielfeldern (z. B. Fußball, Hockey u. a.) auf Kunstrasen

Reparaturen im Kunstrasenbereich

(Nähen und Ausbessern schadhafter Stellen, Torraumsanierung)
auf Vollkunstrasen und sand- bzw. granulatverfüllten Plätzen.

Telefon: 03328 - 47 10 12

Mobil: 0171 - 452 22 83

Fax: 03328 - 30 19 82

Alsterstraße 8, 14513 Teltow



Kreismeister und Kreispokalsieger 2008/2009 A-Junioren: Eintracht Friesack



Staffelsieger Kreisliga 2008/2009 A-Junioren: SG Michendorf



Kreismeister 2008/2009 B-Junioren: Caputher SV 1881



Kreispokalsieger 2008/2009 B-Junioren: SG Bornim



Staffelsieger 2008/2009 B-Junioren: Werderaner FC Viktoria II



Kreismeister und Kreispokalsieger 2008/2009 C-Junioren: SG Blau-Weiß Pessin



Staffelsieger 2008/2009 C-Junioren: Eintracht Friesack



Kreismeister 2008/2009 D-Junioren: RSV Eintracht Teltow II



Staffelsieger Kreisliga 2008/2009 D-Junioren: ESV Lok Elstal



Kreispokalsieger 2008/2009 D-Junioren: SG Michendorf I



Staffelsieger Kreisklasse 2008/2009 D-Junioren: FSV 95 Ketzin/Falkenrehde



Staffelsieger Kreisklasse 2008/2009 D-Junioren: Werderaner FC Viktoria II



Staffelsieger Kreisklasse D-Junioren: RSV Eintracht Teltow III



Kreismeister 2008/2009 E-Junioren: RSV Eintracht Teltow III



Staffelsieger Kreisliga 2008/2009 E-Junioren: SG Blau-Weiß Beelitz I



Kreispokalsieger und Staffelsieger Kreisklasse 2008/2009 E-Junioren:
RSV Eintracht Teltow IV



Staffelsieger Kreisklasse 2008/2009 E-Junioren: SV Dallgow 47 II



Staffelsieger Kreisklasse 2008/2009 E-Junioren: Fortuna Babelsberg II



Kreismeister 2008/2009 F-Junioren: RSV Eintracht Teltow I



Staffelsieger Kreisliga 2008/2009 F-Junioren: SV Falkensee-Finkenkrug I



Kreispokalsieger 2008/2009 F-Junioren: FSV Babelsberg 74 I



Staffelsieger Kreisklasse, Staffel I, 2008/2009 F-Junioren: SG Rot-Weiß Groß Glienicke II



Staffelsieger Kreisklasse, Staffel I, 2008/2009 F-Junioren: RSV Eintracht Teltow IV



Staffelsieger Kreisklasse, Staffel I, 2008/2009 F-Junioren: SG Blau-Weiß Beelitz

EHRENTAFEL 2008/2009

Kreismeister:	RSV Eintracht Teltow
Pokalsieger:	
Staffelsieger:	
1. Kreisklasse:	Werderaner FC Viktoria II
2. Kreisklasse:	Fortuna Babelsberg III
3. Kreisklasse, Staffel A:	SG Grün-Weiß Golm
3. Kreisklasse, Staffel B:	FC Falkensee 08 I
Pokalsieger Wolfgang-Drescher-Pokal:	
Meister Stadtklasse:	FV Turbine Potsdam 55 III
Kreismeister Senioren Ü 35:	Potsdamer Sport-Union 04
Staffelsieger Senioren-Kreisklasse:	TSV Perwenitz
Kreismeister Senioren Ü 40:	FSV 95 Ketzin/Falkenrehde
Staffelsieger Senioren Ü 40:	VfL Nauen, Fortuna Babelsberg, Potsdamer Sport-Union 04
Pokalsieger Senioren Ü 40:	
Kreismeister Senioren Ü 50:	FSV 95 Ketzin/Falkenrehde
Pokalsieger Senioren Ü 50:	SV Falkensee-Finkenkrug
Staffelsieger Senioren-Kreisklasse Ü 50:	SV Falkensee-Finkenkrug
Kreismeister Freizeitliga:	
Staffelsieger Freizeitliga:	Inter Falk'n'Sey, Jugendclub „alpha“
Fairplay-Pokal in der Kreisliga:	FSV Babelsberg 74

EHRENTAFEL 2008/2009

Nachwuchsbereich

A-Junioren:

Kreismeister: Eintracht Friesack

Kreispokalsieger: Eintracht Friesack

Staffelsieger: SG Michendorf, Eintracht Friesack

B-Junioren:

Kreismeister: Caputher SV 1881

Kreispokalsieger: SG Bornim

Staffelsieger: Werderaner FC Viktoria II

C-Junioren:

Kreismeister: SG Blau-Weiß Pessin

Kreispokalsieger: SG Blau-Weiß Pessin

Staffelsieger: Eintracht Friesack

D-Junioren:

Kreismeister: RSV Eintracht Teltow II

Staffelsieger

Kreisliga: ESV Lok Elstal II, RSV Eintracht Teltow II

Kreispokalsieger: SG Michendorf I

Staffelsieger

Kreisklasse: FSV Ketzin/Falkenrehde I, Werderaner FC Viktoria II, RSV Eintracht Teltow III

E-Junioren:

Kreismeister: RSV Eintracht Teltow III

Staffelsieger

Kreisliga: RSV Eintracht Teltow III, Blau-Weiß Beelitz I

Kreispokalsieger: RSV Eintracht Teltow IV

Staffelsieger

Kreisklasse: SV Dallgow 47 II, RSV Eintracht Teltow IV, Fortuna Babelsberg II

F-Junioren:

Kreismeister: RSV Eintracht Teltow I

Staffelsieger

Kreisliga: SV Falkensee-Finkenkrug I, RSV Eintracht Teltow I

Kreispokalsieger: FSV Babelsberg 74 I

Staffelsieger

Kreisklasse: SG Rot-Weiß Groß Glienicke II, RSV Eintracht Teltow IV, SG Blau-Weiß Beelitz

Fußball-Landesverband Brandenburg e. V. Fußballkreis Havelland-Mitte – Kreisgeschäftsstelle

Postanschrift: Am Luftschiffhafen 2, Haus 33, 14471 Potsdam
Tel./Fax: 0331 901188

Geschäftszeiten: Dienstag 16.30 Uhr bis 18.30 Uhr

Kreisvorstand

Vorsitzender: Hartmut Lenski, Kernitzer Chaussee 222, 14542 Werder (Havel)
Tel. (p.) 03327 45377, (d.) 0331 9692600, (Funk) 0172 3237049
Fax: (p) 03327 730472, (d) 0331 9690688, E-Mail: hartmut.lenski@t-online.de

Vorsitzender Spielausschuss:
Hartmut Domagala, Fichtenallee 16, 14480 Potsdam
Tel./Fax (p.) 03 31 6261309, (d.) 033200 86942, Fax (d) 033200 86943
E-Mail: hartmut_domagala@web.de

Kreiskassenwartin: Bärbel Grund, Dr.-Albert-Schweitzer-Straße 20, 14554 Neuseddin
Tel. (p.) 033205 22293, E-Mail: baerbel_grund@web.de

Vorsitzender Kreisjugendausschuss:
Karsten Witte, Virchowstraße 31, 14547 Beelitz
Tel. (p) 033204 33429, (Funk) 0160 8326187, E-Mail: Kawitte@web.de

Ehrenamtsbeauftragter und Sicherheitsbeauftragter:
Lothar Strube, Lindenstraße 1, 14641 Nauen
Tel./Fax: (p.) 03321 453182, 0176 40179440, E-Mail: lstrube@online.de

Beisitzer: Holger Schreiber, Sophie-Scholl-Str. 5, 14641 Wustermark/OT Elstal
Tel. (p) 033234 89116, (Funk) 0176 70044793

Vorsitzender Sportgericht/Jugendsportgericht:
Reimund Drießen, Starenweg 17, 14542 Werder (Havel)
Tel. (p) 03327 79515, (d) 03327 79516, Fax: 03327 79517
Funk) 0172 3929788, E-Mail: ogvdriessen@t-online.de

Verantwortliche für Frauen- und Mädchenfußball:
Ulrike Wagner, Johannes-R.-Becher-Straße 34, 14478 Potsdam
Tel. (p.) 0331 8872935, E-Mail: uwagner@fh-potsdam.de

Ehrevorsitzender: Hans-Dieter Malitz

Ehrenmitglied: Paul Jürgen

Büroleiterin: Renate Gottschalkson
Dienstag 16.30-18.30 Uhr
Tel. (p.) 0331 962987, (d.) 0331 901188

Präsidium und Vorstand des Landesverbandes

Präsident

Siegfried Kirschen
Chausseestraße 8 D
15526 Bad Saarow
Tel./Fax 033631 648585
E-Mail siegfried.kirschen@t-online.de

Vizepräsident

RA Fred Kreitlow
Steinstraße 57
14476 Brandenburg
Tel. 03381 524376 d.
Fax. 03381 524497 d.
E-Mail Kreitlow@rftonline.net

Schatzmeister

Jens Cyrklaff
OT Laubsdorf
Laubsdorfer Siedlung 3
03058 Neuhausen/Spree
Tel. 035605 41781 p.
Fax 035605 41782 p.
Tel. 0174 4760835
E-Mail Jens-Cyrklaff@t-online.de

Geschäftsführer

Michael Hillmann
c/o Fußball-Landesverband Brandenburg
Dresdener Straße 18
03050 Cottbus
Tel. 0355 4310220
Fax. 0355 4310230
Tel. 0172 3655800
E-Mail michael.hillmann@flb.de

Vorsitzender Spielausschuss

Mirko Wittig
OT Schönermark
Lattenberg 20
16278 Mark Landin
Tel. 033335 42234 p.
Fax 033335 41491 p.
Tel. 0172 2923914
E-Mail mirko.wittig@web.de

Vorsitzender Schiedsrichterausschuss

Heinz Rothe
Berliner Straße 12
17268 Templin
Tel. 03987 202623
Fax 03987 40295
Tel. 0174 2785912
E-Mail Heinzrothetpl@aol.com

Vorsitzender Jugendausschuss

Wolfgang Neubert
Arndtstraße 1
03044 Cottbus
Tel. 0355 21328 p.
Tel. 0171 5305001
Tel. 0355 471091 d.
Fax 0355 486330 d.
E-Mail wolfgang.neubert@yahoo.de

Vorsitzende Frauen- und Mädchenausschuss

Sabine Seidel
Kreuzstraße 15
14482 Potsdam
Tel./Fax 0331 718345 p.
Tel. 0331 878572 d.
Tel. 0172 3036881
E-Mail tb.seidel@gmx.de

Vorsitzender Freizeit- und Breitensportausschuss

Hartmut Gaudeck
Kosmonautensteig 7
15236 Frankfurt/Oder
Tel./Fax 0335 529138 p.
Tel. 0335 5631740 d.
Fax 0335 5631710 d.
Tel. 0162 9792840
E-Mail Hartmut_Gaudeck@gmx.de

Beisitzer

Thomas Driebusch
Buggenhagenstraße 27
15517 Fürstenwalde
Tel. 0173 3700825 p.
Fax 03361 376513 p.
Tel. 03361 351686 d.
E-Mail Thomas.Driebusch@freenet.de

Verbandsgeschäftsstelle

Geschäftsführer / Vereinsberatung

Michael Hillmann
Tel. 0355 43102-20
Tel. 0172 3655800
E-Mail michael.hillmann@flb.de

Sekretariat/Ehrungen

Vera Rohleder
Tel. 0355 43102-20
E-Mail geschaeftsstelle@flb.de

Finanzen -Verband-

Cordula Henke
Tel. 0355 43102-40
E-Mail cordula.henke@flb.de

Finanzen -Fußballkreise- / EDV-Administrator / DFBnet

Ralf Oberschmidt
Tel. 0355 43102-44
E-Mail ralf.oberschmidt@flb.de

Pass-Stelle / Abo-Verwaltung BFN

Marina Hein
Tel. 0355 43102-50
E-Mail marina.hein@flb.de

Öffentlichkeitsarbeit / Marketing

Silke Wentingmann-Kovarik
Tel. 0355 43102-70
E-Mail silke.wentingmann.kovarik@flb.de

Trainer-Aus-, Fort- und Weiterbildung / Spiel- betrieb Junioren

Oliver Nitschke
Tel. 0355 43102-71
E-Mail oliver.nitschke@flb.de

Verbandsleistungszentrum (männlich)

Dresdener Straße 18
03050 Cottbus
Tel. 0355 4310260-61
Fax 0355 4310230

Schul- und Mädchenfußball/Breitensport

Holger Zinke Tel. 0355 43102-21
E-Mail holger.zinke@flb.de

Cheftrainer

Detlef Wohlfahrt
Tel. 0355 43102-60
Tel. 0172 3469428
E-Mail detlef.wohlfahrt@flb.de

Verbandssportlehrer

Jens Melzig Tel. 0355 43102-61
Tel. 0173 5656489
E-Mail jens.melzig@flb.de

DFB-Koordinator

Volkmar Kuhlee
Tel. 0355 43102-82
Tel. 0174 3052308
E-Mail volkmar.kuhlee@flb.de

Verbandsleistungszentrum (weiblich)

c/o Fußball-Landesverband Brandenburg
Am Luftschiffhafen 2, Haus 33
14471 Potsdam
Tel. 0331 9510048
Fax 0331 9678074

Landestrainerin

Sabine Seidel
Tel. 0331 9510048
Tel. 0172 3036881
E-Mail tb.seidel@gmx.de

Landestrainer

Thomas Kandler
Tel. 0331 9510048
Tel. 0173 1718172
E-Mail thomas.kandler@flb.de

Landestrainer

Mark Michalke
Tel. 0331 9510048
Tel. 0178 8886661
E-Mail mark.michalke@flb.de

Kreisspielausschuss

- Vorsitzender:** Hartmut Domagala
Fichtenallee 16, 14480 Potsdam, Tel./Fax (p) 03 31 6261309
- stellv. Vorsitzender:** Hans-Joachim Schmidt
Sacrower Allee 95, 14476 Groß Glienicke, Tel. (p) 033201 50234,
0151 16647009, E-Mail: Hajoschpot@online.de
- Staffelleiter Kreisliga und 3. Kreisklasse, Staffel A**
Hans-Joachim Schmidt
- Staffelleiter 1. Kreisklasse und Pokalspiele:**
Hartmut Domagala
- Staffelleiter 2. Kreisklasse:**
Joachim Lenk
Glindower Chausseestraße 125, 14542 Werder,
Tel. (p) 03327 44932, E-Mail: J.Lenk@T-Online.de
- Staffelleiter 3. Kreisklasse, Staffel B:**
Oliver Schulte, Dr.-Kurt-Fischer-Straße 14, 14476 Groß Glienicke
Tel. (p) 033201 21523,
E-Mail: Oliver.Schulte@rotweissgrossglienicke.de
- Staffelleiter Stadtklasse Potsdam:**
Peter Zeise, Inselhof 9, 14478 Potsdam,
Tel. (p) 0331 860231, Tel. (p) 0162 9687027,
E-Mail: peter.zeise1@freenet.de
- Staffelleiter Senioren Ü 35 Senioren Ü 40, Senioren Ü 50 und Wolfgang-Drescher-Pokal:**
Hans Jirschik, Dr.-Albert-Schweitzer-Straße 19, 14554 Neuseddin,
Tel. (p) 033205 44691, 033205/63449, 0151 57771855
Fax: 033205/50627 (nach telefonischer Voranmeldung),
E-Mail: jirschik.neuseddin@gmx.de

Kreisjugendausschuss

- Vorsitzender:** Karsten Witte
Virchowstraße 31, 14547 Beelitz
Tel. (p) 033204 33429 und (p) 0160 8326187
Fax (p) 033204 41824 (nach telefonischer Voranmeldung)
E-Mail kawitte@web.de
- Stellvertretender Vorsitzender, Schulfußball, Stützpunkte:**
Achim Engelhardt
Heinrich-Zille-Straße 34, 14612 Falkensee
Tel./Fax (p) 03322 231045 und (p) 0172 3003136
E-Mail achim.engelhardt@kabelmail.de
- Verantwortlicher für Aus- und Weiterbildung:**
Thomas Giese
Bahnhofstraße 1, 14554 Seddiner See
Tel. (p) 033205 44423
E-Mail: lianegiese@t-online.de

KJA-Beisitzer im Sportgericht:

Hans-Joachim Pohlann

DFB-Net:

Karsten Witte

Schulfußball:

Achim Engelhardt

Als berufene Staffelleiter fungieren:**A-Junioren (einschließlich Pokal):**

Hans-Joachim Pohlann
Nauener Straße 1c, 14565 Brieselang/OT Bredow
Tel. (p) 03321 48497, Fax: (p) 03321 460603
E-Mail: joachim49@web.de

B-Junioren (einschließlich Pokal):

Dieter Nagel
Hamburger Allee 7, 14641 Nauen/OT Berge
Tel. (p) 03321 455279, Fax (p) 03321 747090

C-Junioren (einschließlich Pokal):

Hans-Joachim Pohlann
Nauener Straße 1c, 14565 Brieselang/OT Bredow
Tel. (p) 03321 48497, Fax: (p) 03321 460603
E-Mail: joachim49@web.de

D-Junioren Kreisliga und Kreisklasse:

Petra Menz
Dr.Stapff-Str. 10, 14554 Seddiner See/OT Neuseddin
Tel.: (p) 033205 50740, (p) 0172 3053893
E-Mail: petra_menz@web.de

D-Junioren Pokal:

Dieter Schulz
Am Schlangenfenn 10, 14478 Potsdam
Tel. (p) 0331 878173 und 0173 2029122

E-Junioren Kreisliga (einschließlich Pokal):

Achim Engelhardt
Heinrich-Zille-Straße 34, 14612 Falkensee
Tel./Fax (p) 03322 231045, (p) 0172 3003136
E-Mail: achim.engelhardt@kabelmail.de

E-Junioren Kreisklasse:

Markus Hildebrandt
Schwartzkopffstr. 17, 14612 Falkensee
Tel. (p) 03322 403486, (p) 0157 74989465
E-Mail: markus.hildebrandt@hotmail.de

F-Junioren Kreisliga (einschließlich Pokal):

Torsten Ziggert
Foerster Straße 3, 14473 Potsdam
Tel. (p) 0152 08564420
E-Mail: zicke.1910@web.de

F-Junioren Kreisklasse:

Nicole Wersig
Am Rain 1, 14624 Dallgow/OT Seeburg
Tel. (p) 0174 7266604
E-Mail: n_wersig@yahoo.de

Mini-Kicker und Hallenbestenermittlung A- bis F-Jun.:

Achim Engelhardt
Heinrich-Zille-Straße 34, 14612 Falkensee
Tel./Fax (p) 03322 231045 und (p) 0172 3003136
E-Mail: achim.engelhardt@kabelmail.de

Kreissportgericht

- Vorsitzender:** Reimund Drießen
Starenweg 17, 14542 Werder/Havel
Tel. (p) 03327 79515, 0172 3929788, Fax 03327 79517
E-Mail: ogvdriessen@t-online.de
- Stellv. Vorsitzender:** Lothar Richter
Alte Schulstraße 3, 14641 Nauen/OT Markee,
Tel. (p) 03321 49232, 0171 9913141, Fax 03321 49024
- Mitglieder:** Horst Poschke
Caputher Chaussee 17A, 14542 Schwielowsee/OT Geltow,
Tel. (p) 03327 55956
- Klaus-Dieter Bartsch
Brandenburger Str. 89, 14542 Werder, Tel. (p) 03327 49492,
Tel. (d) 03327 783325, E-Mail: k.bartsch@werder-havel.de
- Karsten Kuhnt
Dorfstraße 44, 14641 Schönwalde-Glien/OT Perwenitz,
Tel. (p) 033231/ 60826
- Wilfried Meinert
Lilienthalstraße 36, 14478 Potsdam, Tel. (p) 0331 622768
- Heiner Voelckel
Französische Straße 15, 14467 Potsdam, Tel. (p) 0331 291078
- Eckhard Bald
Kornblumenweg 9, 14554 Seddiner See, Tel. (p) 033205 50535

Kreiskassenprüfer

- René Nagel
Bredower Weg 1 a, 14641 Nauen,
Tel./Fax: (p.) 03321 455279, (d.) 03375 278551
E-Mail: Rene und Mandy@web.de
- Karin Günz
Behringstraße 54, 14482 Potsdam, Tel. (p.) 0331/71 6205
- Axel von Schmude-Trzebiatowski
An der Lake 20, 14612 Falkensee,
Tel. (p.) 03322 219143, 0174 5115321

Schiedsrichterausschuss

Name, Vorname	Anschrift	TelefonE-Mail/	Funktion
Schwarz, Frank-Michael	Tuchmacherstraße 45 4482 Potsdam	0331 7405150 0162 2391356 03375 5284411 (d) Fax: 03375 5284499 (d) schwarz@sra-hm.de	Vorsitzender
Buchalle, Karlheinz	Glienicker Straße 99 c 14612 Falkensee	03322-209204 0176 14989050 buchalle@sra-hm.de	Lehrwart
Lange, Sven	Puschkinstr. 24 14943 Luckenwalde	0173 2127523 ange@sra-hm.de	Leiter Ansetzerguppe
Malachowski, H.-Ulrich	Franz-Mehring-Str.62 14482 Potsdam	0331 708549	
Sattler, Werner	Paul-Neumann-Str. 4 14482 Potsdam	0331 714446 sattler@sra-hm.de	Organisationsleiter
Deutsch, Holger	Geiselbergstr. 49 14476 Potsdam/OT Golm	0331 5057420 0171 1941178 deutsch@sra-hm.de	stellv. Org.leiter
Hübner, Stefan	Hermann-Elflein-Str. 18b 14467 Potsdam	0331-27971751 0173-3674286 huebner@sra-hm.de	Leiter Beobachtergruppe
Ehrenmitglied Schiedsrichterausschuss			
Koch, Günter	14478 Potsdam	0331-863462 0170-3831093 koch@sra-hm.de	

Ansetzerguppe

Lange, Sven			Leiter Ansetzerguppe
Prof. Dr. Schilde, Uwe	Hoher Weg 1 14482 Potsdam	0331 719684 0160 92230649 schilde@sra-hm.de	Ansetzungsbereich 1
Fandrei, Dietmar	Spreestraße 3 d 14513 Teltow	03328 303535 (Fax)	Ansetzungsbereich 2
Deutsch, Holger	Geiselbergstraße 49 14476 Potsdam/OT Golm	0331 5057420 0171 1941178 deutsch@sra-hm.de	Ansetzungsbereich 3

Auf der Seite 70 dieses Heftes informiert Sie ein Organigramm über die Aufgabenverteilung innerhalb der Ansetzerguppe.

Lehrstab

Vorname, Name	Anschrift	Telefon/E-Mail	
Buchalle, Karlheinz	Glienicker Straße 99 c 14612 Falkensee	03322 209204 0176 14989050 buchalle@sra-hm.de	Lehrwart
Anders, Richard	Clara-Zetkin-Straße 27 14612 Falkensee	03322 200508 0160 96896738 Fam.L.Anders@t-online.de	
Ehrecke, Christian	Bredower Straße 7c 14656 Brieselang/OT Zeestow	033234 83820	
Haushalter, Sven	Gartenfelder Str. 60 13599 Berlin	030 37584370 0170 7789117 sven.haushalter@gmx.de	
Kaiser, Marius	Bürgerheimstr. 12 10365 Berlin	030 55490563 0151 22715358 marius-kaiser@web.de	
Seidel, Jan	Rathenaustraße 31, 16761 Hennigsdorf	03302 791400 0179 4217412 jan.seidel1@web.de	
Decker, Nils	Liebenwalder Str. 15 14612 Falkensee	0160 7384863 nilde0815@hotmail.de	
Sithoe, Pedro	Am Feldgraben 7 14742 Geltow	03327 567973 0171 3683269 pedro-sithoe@freenet.de	
Wedemeyer, Christof	Trappenweg 1 b 14612 Falkensee	03322 210980 0172 7584674 Christof.Wedemeyer@gmx.de	
Weitzmann, Uwe	W.-Busch-Straße 107 14612 Falkensee	03322 201521 0151-53756446 Uw7790@aol.com	

Schiedsrichterliste Fußballkreis Havelland-Mitte

Name, Vorname	Straße	PLZ	Wohnort	Telefon
Schiedsrichter DFB-Liste				
Seidel, Jan	Rathenaustr.31	6761	Hennigsdorf	03302 791400 0179 4217412
Decker, Nils	Liebenwalder Straße 15	14612	Falkensee	03322 235351 0160 7384863
Weitzmann, Uwe	W.-Busch-Straße 107	14612	Falkensee	03322 201521 0151 53756446
Schiedsrichter NOFV und Landesverband				
Dreschkowski, Nico	Kastanienallee 18	4471	Potsdam	0331 961969 172 3942300
Förster, Thomas	Fultonstraße 8	14482	Potsdam	0331 7400188 0175 5461500
Friedrich, Gregor	Saarmunder Straße 72	14478	Potsdam	03318771960 0162 6654161
Gericke, Lutz	Carl Reichstein Str. 2	14770	Brandenbur	03381 563240 (d) 0163 7405034
Grigoleitis, Cornelius	Coburger Straße 49	14612	Falkensee	03322 273540
Gödel, Clemens	Rudolf-Breitscheid-Str. 232	14482	Potsdam	0331 2378398
Haushalter, Sven	Gartenfelder Straße 60	13599	Berlin	030 37584370 0162 9256468
Hübner, Stefan	Hermann-Elflein-Straße 18b	14467	Potsdam	0331 27971751 0173 3674286
Jung, Christian	Wegscheider Straße 7	13587	Berlin	0176 23197643
Kaiser, Marius	Heinestraße 11	14482	Potsdam	0331 7481582 0151 22715358
Lange, Sven	Puschkinstraße 24	14943	Luckenwalde	0173 2127523
Schilde, Stefan	Hoher Weg 1	14482	Potsdam	0331 719684 01522 3089039
Tybussek, Stefanie	Hans-Grade-Ring 10	14480	Potsdam	0331 2369146 01520 1679595
Wedemeyer, Christof	Trappenweg 1 b	14612	Falkensee	kugelschreibaer@web.de 03322 210980 0172 7584674
Wendland, Christian	Wernitzer Weg 5	14656	Brieselang/ OT Zeestow	033234 91955 0172 3870810
Schiedsrichter Kreisverband				
Anders, Horst	Leibnitzring 41	14480	Potsdam	0331 6261814
Ansohn, Luciano	Karl-Gruhl-Straße 32	14482	Potsdam	0331 715976 0178-8139612
Archut, Arwin	Rotkehlichenstraße 41 b	14612	Falkensee	03322 216580 0152 04551141
Barth, Sebastian	Rotkehlichenstraße 19	14612	Falkensee	
Bernburg, Ingo	Stadtheide 31	14471	Potsdam	0331 2908536 0163 3039922
Biffart, Mathias	Havelstraße 2	14513	Teltow	0152 03514017
Bigesse, Dirk	Konrad-Wolff-Allee 8	14480	Potsdam	0331 2731191 0176 24656690

Name, Vorname	Straße	PLZ Wohnort	Telefon
Blieffert, Michael	Meiereistraße 41	14548 Schwielowsee/ OT Geltow	03327 570018 0173 9406830
Borrmann, Daniel	Am Uppstall 24	14552 Michendorf	033205 44966 0151 20614392
Brion, Rafael	Teltower Straße 18a	14552 Michendorf	033205 21678
Buchalle, Karlheinz	Glienicker Straße 99 c	14612 Falkensee	03322 209204 0176 14989050
Dannenberg, Steffen	Donaustraße 46	14612 Falkensee	03322 423420 0176/68451551
David, Matthias	Am Schlangenfenn 13	14478 Potsdam	0331 6260142 0171 5670218
Delf, Frank	Mörikestraße 1 B	14558 Nuthetal/ OT Bergholz-Rehbrücke	033200 81040 0172 3208390
Dettloff, Martin	Am Winkel 1	14552 Michendorf	033205 49644 0172 3141887
Deutsch, Holger	Geiselbergstraße 49	14476 Potsdam/OT Golm	0331 5057420 0171 1941178
Donatz, Torsten	An der Obstplantage 11	14476 Marquardt	033208 20363 0178 6118577
Dräger, Uwe	Ernst-Waldheim-Straße 3 d	14513 Teltow	0172 1811046
Dresler, Torsten	An der Vorderkappe 4	14473 Potsdam	0331 2802797 0163 6787289
Dreßen, Remo	Havelländer Weg 63d	14612 Falkensee	03322 233888 0172 3272066
Dressler, Stefanie	Ernst-Waldheim-Straße 4 A	14513 Teltow	03328 470051
Duschek, Hans-Georg	Gartenstraße 01	14656 Brieselang/ OT Bredow	03321 49194
Egermaier, Manfred	Zeestower Straße 2	14641 Wustermark	033234 22956 0173 8773277
Ehrecke, Christian	Bredower Straße 7c	14656 Brieselang/ OT Zeestow	033234 83824/9 0176/21876011
Ehrlich, Mathias 0172/2059402	Feldfichten 18	14532 Kleinmachnow	p:033203 85728
Eichwald, Maik	Otto-Hahn-Ring 19	14480 Potsdam	0160 98737491
Engemann, Marcel	Althoffstraße1	14482 Potsdam	0331 2735676 0172 9180107
Fechner, Daniel	Stadtrandsiedlung 6	14452 Werder/Havel	0174 6680988
Franke, Patrick	Karl-Marx-Straße 16	14547 Beelitz/ OT Fichtenwalde	033204 20729 0177 5966963
Gericke, Florian	Staudenweg 18	14469 Potsdam	0331 2373455 0178 3084649
Giersberg, Sascha	Stralsunder Straße 21	14612 Falkensee	03322 425158
Gohlke, Kerstin	Am Hirtengraben 14	14480 Potsdam	0331 622979
Gojert, Florian	Finkenweg 10	14624 Seeburg	033201 31467 0176 51530989
Graf, Charlie	Bahnhofstraße 42	14656 Brieselang	033232 21041 0177 3389765
Gröger, Peter	Rathenower Weg 12	14662 Friesack	033235 22449 01522 4850107

Name, Vorname	Straße	PLZ Wohnort	Telefon
Gruben, Markus	W.-A.-Kleinau-Weg 22	14480 Potsdam	0178 4497208
Grundmann, Enrico	Milanstraße 8	14612 Falkensee	03322 273286 0172 3037951
Hautzendorfer, Uwe	Falknerstraße 5a	14476 Potsdam/OT Golm	0331 504903 0171 2236799
Hebbe, Steven	Beelitzer Straße 4	14452 Michendorf/ OT Langerwisch	033205 63789
Henne, Jürgen	Karl-Marx-Straße 43 b	14656 Brieselang	033232 38153
Herber, Christoph-Steffen	Am Kienwerder 43	14532 Stahnsdorf/ OT Güterfelde	03329 610036 0174 8924188
Herold, Lars	Schäfereistraße 11	14548 Schwielowsee/ OT Geltow	03327 55670
Hildebrandt, Markus	Schwartzkopffstraße 17	14612 Falkensee	03322 403486 0157 74989465
Holz, Dietmar	Seering 13	14542 Werder/OT Petzow	03327 669255 0171 7237897
Hönicke, Michael	Ferdinand-von-Schill-Str. 9	14548 Geltow	03327 731631 0162 2468085
Isidorczyk, Andreas	Zeppelinstraße 20	13583 Berlin	030 37586604 0176 23618119
Jakob, Felix	Arcostraße 36 a	14612 Falkensee	03322 704665 0151 22824486
Jannas, Dirk	Dorfstraße 4	14641 Nauen/ OT Kienberg	033230 50932 0174 5165387
Junker, Olaf	Am Schlangenfenn 22	14478 Potsdam	0331 861753
Kaiser, Julien	Dresdener Straße 20	14612 Falkensee	03322 231920 0172 3856409
Kanisch, Eberhard	Schumannstraße 1	14548 Schwielowsee/ OT Caputh	033209 71327
Klytta, Peter	Saarmunder Straße 69	14478 Potsdam	0331 501846
Knosp, Benno 0160 97469719	Dr.-Stapff-Straße 8	14554 Seddiner See	033205 44237
Köpge, Manuel	Am Plessower See 163	14542 Werder	0176 26877880
Köpge, Wolfgang	Am Plessower See 163	14542 Werder	03327 573151 0173 2409339
Kralisch, Fabian	Am Ziegeleischlag 4	14641 Wustermark/ OT Priort	033234 22696 0176-27234001
Krause, Martin bei Schumacher	Sonnentaustraße 11	14478 Potsdam	0331 5504107 01522 4131883
Krauskopf, Klaus-Dieter	Barkhausenstraße 3	14612 Falkensee	03322 208181 0152 09820282
Krauskopf, Stefan	Coburger Straße 37	14612 Falkensee	03322 231615 0176 40187706
Kriening, Steven	Am Finkenbergr 33	14542 Werder	03327 71205 0174 4334429
Krüger, Hai	Südekumzeile 27	13591 Berlin	03327 40070
Kühne, Reinhold	Dorfstraße 31	14542 Glindow	0170 5270605
Kunkel, Marcel	Geiselbergstraße 48	14476 Potsdam/OT Golm	0331 5818234 0174 8324399

Name, Vorname	Straße	PLZ Wohnort	Telefon
Dr. Lang, Manfred	Donaustraße 46	14612 Falkensee	03322 423420 0177 6484368
Lattrich, Felix	Gartenstraße 14	14476 Potsdam/ OT Fahrland	033208 51832
Leitert, Knut	Chausseestraße 40 A	14621 Schönwalde-Glien	033231 60485 0163 6201020
Lengyel, Horst	Kiefernring 5	14478 Potsdam	0331 863164 0172 5906941
Liehr, Peter	Fabrikstraße 6	14641 Nauen/ OT Hanffabrik	03321 455919 0163 3022146
Lindner, Tobias	Am Schützenpark 82	14542 Glindow	03327 45349 0162 4993214
Lösch, André	Markauer Hauptstraße 16	14641 Nauen/OT Markee	03321 49388
Lühmann, Sven	Am Reiherbusch 13	14469 Potsdam	0331 5051992
Masch, Heike	Grünstraße 9	14482 Potsdam	0331 741841 0151 51915344
Meinert, Wilfried	Lilienthalstraße 36	14480 Potsdam	0331 622768 0163 4459392
Mittag, Malte	Möwenstraße 45	14612 Falkensee	03322 202263
Moser, Christoph	Mühlenstraße 9	14558 Nuthetal/ OT Saarmund	033200 55911
Neuhaus, Mario	Bahnhofstraße 40	14612 Falkensee	03322 286503 0176 26312166
Nixdorf, Michael	Henkelstraße 13	14612 Falkensee	03322 3396 0163 2898364
Peuke, Denny	Geschwister-Scholl-Str. 3 b	14513 Teltow	03328 338540
Post, Alexander	Wielandstraße 28	14656 Brieselang	033232 21770 0151-10701735
Ranz, Stephan	Feuerbachstraße 30	14471 Potsdam	0331 7408767
Rose, Bernd	Weidenhof 5	14478 Potsdam	0331 862200
Rosenkranz, Sascha	Saarmunder Straße 79	14478 Potsdam	0174 9053390
Rummland, René	Kemnitzer Straße 71	14547 Rieben	0173 3831133
Schatz, Uwe	Kleiststraße 12	14624 Schönwalde-Glien	03322 238118 0179-2088024
Schirrmacher, Jan	Zum Sandkrug 2	14641 Nauen/ OT Groß Behnitz	033239 70539 0152 25990265
Schmidt, Andreas	Rotkehlchenweg 32 b	14641 Brieselang/ OT Wustermark	033234 60154 0176 29716079
Schmollack, René	Caputher Heuweg 23	14478 Potsdam	0331 2900510 0172 9913563
Schotte, Steffen	Triftstraße 1 b	14476 Groß Glienicke	033201 31537 0172 9809212
Schulz, Peter	Arcostraße 36-38	14612 Falkensee	03322 208160
Schulz, René	Ehrenfortenbergstraße 12	14469 Potsdam	0331 9512662 0160 3819463
Schulz, Sven	Arcostraße 36/38	14612 Falkensee	03322 208160 0173 6011402
Schütze, André	Bergstraße 6	14558 Nuthetal/ OT Saarmund	033200 50265 0162 5458881

Name, Vorname	Straße	PLZ	Wohnort	Telefon
Seyed Vousoghi, Daniel	Igelweg 14	14552	Michendorf	033205 63843 0178 6878956
Socha, Kai-Uwe	Finkenkruger Straße 30	14624	Dallgow	03322 204352 0174 6988469
Stabenow, Dieter	Jägerstieg 41	14532	Kleinmachnow	033203 79635
Stein, Tino	Falkenstraße 27	14656	Brieselang	033232-38281 0178-3004116
Steinbring, Karsten	Finkenkruger Straße 152	14612	Falkensee	03322 420207 0162 6165027
Stolle, Hartmut	Tulpenweg 10	14552	Michendorf	033205 50085
Templin, Herbert	Johannes-Lepsius-Str. 25	14469	Potsdam	0331 2373883
Thomas, Ulrich	Binsenhof 49	14478	Potsdam	0179 9096558
Urbahn, Martin	Am Mahlbusen 38	14641	Nauen	03321 46483 0151-55932851
Urbahn, Ralf	Am Mahlbusen 38	14641	Nauen	03321 46483 0151-11906759
Vulpius, Maik	Bisamkiez 16	14478	Potsdam	0331 5885028 0176 65932981
Wagner, Ulrike	Johannes-R.-Becher-Str. 34	14478	Potsdam	0177 3739639
Weber, René	Potsdamer Straße 91a	14513	Teltow	03328 470013 0172 7959455
Weise, Wolfgang	Berliner Straße 126	14542	Werder	0173 7269428
Weller, Andreas	Franz-Liszt-Straße 82 B	14612	Dallgow/Döberitz	03322 275793 0172 1549287
Wielepski, Maximilian 0176-60848593	Frobenstraße 23	13585	Berlin	03322 243143
Witte, Wilko	Dorfstraße 11	14641	Selbelang	033239 70484 0162 9840372
Woitzick, Niels	Kaiser-Friedrich-Straße 130	14469	Potsdam	0331 5506327 0170 8779295
Wojtecki, Michael	Bahnhofstraße 98 a	14624	Dallgow-Döberitz	03322 200303 0178-9380243
Zech, Stephan	Hans-Marchwitza-Ring 13	14473	Potsdam	0331 711675
Ziggert, Torsten	Karl-Förster Straße 3	14473	Potsdam	0331 5856467 0152 08564420

Beobachter DFB/NOFV

Fehlow, Elke	Kienberger Str. 15a	14621	Schönwalde/ Glien OT Grünefeld	0177 7439541
--------------	---------------------	-------	-----------------------------------	--------------

Beobachter Landesverband

Böhm, Jürgen	Meisenweg 2	14532	Stahnsdorf	03329 63217
Buchalle, Karlheinz	Glienicker Straße 99 c	14612	Falkensee	03322 209204
Prof. Dr. Krause, Wolf-D.	Kleine Straße 4	14482	Potsdam	0331 713851
Wolff, Dieter	Lennéstraße 20a	14469	Potsdam	0331 504071

Name, Vorname	Straße	PLZ	Wohnort	Telefon
Beobachter Kreisverband				
Becker, Uwe	Saarmunder Str. 41	14478	Potsdam	0331-8716105
Dreher, Stefan	U.-Steinhauer-Straße 1 c	14476	Groß Glienicke OT Bergholz-Rehrbrücke	033201 50702
Fandrei, Dietmar	Spreestraße 3 d	14513	Teltow	03328-303535
Flint, Reinhold	Hauptstraße 30	14641	Tremmen	033233 82334
Hübner, Stefan	Hermann-Elflein-Str. 18b	14467	Potsdam	0331-27971751
Kitzmann, Manfred	Borker Weg 2	14548	Ferch	033209 71437
Malachowski, H.-Ulrich	Franz-Mehring-Str.62	14482	Potsdam	0331 70854
Mießner, Hans-Joachim	Schilfhof 10	14478	Potsdam	0331 811595
Pohlann, Hans-Joachim	Nauener Straße 1 c	14641	Brieselang/ OT Bredow	03321 48497
Schwarz, Frank-Michael	Tuchmacherstraße 45	14482	Potsdam	0331 7405150
Thier, Dieter	Bahnhofstraße 3a	14641	Paulinenaue	033237 88438

SPORT UND FREIZEIT

Kaiser-Friedrich-Str. 102, 14469 Potsdam
Tel.: 0331/6 26 12 81, Fax: 0331/6 26 12 83

Hamann

Der Vereinsausstatter

Preisgünstige Angebote

Fachliche Beratung

Die gute Adresse für den Schiedsrichter

Besuchen Sie uns in Potsdam-Eiche!

Öffnungszeiten: **Montag bis Freitag** 9.30 – 12 Uhr und 14 – 18 Uhr
Samstag 9.30 – 12 Uhr

Vereine des Fußballkreises „Havelland-Mitte“

1 Name des Vereins

- 2 Postanschrift des Vereins
 - a Vereinsvorsitzender
 - b gegebenenfalls Stellvertreter
oder Abteilungsleiter Fußball
 - c Verantwortliche Männerspielbetrieb/Frauenspielbetrieb
 - d Verantwortliche Jugendleiter
- 3 Sportplatz

1 SG Eintracht 90 Babelsberg

- 2 Postfach 900133, 14437 Potsdam
- 2a Markus Meyer, Ahornallee 32, 14552 Michendorf Tel. (p) 01522 8991745
- 2b Olaf Haase, Kreuzstraße 10, 14482 Potsdam Tel. (p) 0160 8230190
- 2c 1. Männer: Thomas Böttcher
Frank Domke, Kunersdorfer Straße 19, 14482 Potsdam Tel. (p) 0331 611769
Tel. (p) 0173 6171343
2. Männer: Thomas Böttcher, Frank Domke
Senioren Ü 40 (als Gastspieler bei FSV 74): Andreas Giermann, Tel. 0331 716165
Rudolf-Breitscheid-Straße 59, 14482 Potsdam Tel. (p) 0151 50545190
- 3 Am Stern, Newtonstraße 8 Tel. 0331 624231
Ausweichplatz: Kirchsteigfeld, M.-v.-Mirbach-Straße (Kunstrasen)

1 Fortuna Babelsberg

- 2 Newtonstraße 8, 14480 Potsdam Tel. 0331 624231
- 2a Hartmut Domagala (Post an 1) Tel. (p) 0331 6261309
- 2b Timm Schuldt (Post an 1) Tel. (p) 0160 6713156
- 2c 1. Männer: Manuel Brunow Tel. (p) 0170 7719501
2. Männer: Matthias Radschuck
Jens Firchau Tel. (p) 0176 78517612t
Tel. (p) 0172 4771773
3. Männer: Werner Hoffmann Tel. (p) 0172 3935723
- Senioren Ü35: Ronny Altenburg Tel. (p) 0163 6576279
- Senioren Ü40: Lutz Adolph Tel. (p) 0173 9458224
- Senioren Ü50: Gert Laßmann Tel. (p) 03329 691046
- 2d Timm Schuldt (Post an 1) Tel. (p) 0160 6713156
- 3 Newtonstraße 8, 14480 Potsdam Tel. 0331 624231

1 SV Babelsberg 03

- Geschäftsstelle: Karl-Liebknecht-Straße 90, 14482 Potsdam Tel. 0331 70498-0
(Karl-Liebknecht-Stadion) Fax 0331 70498-25
- 2a Rainer Speer (über Geschäftsstelle)
- 2b Dr. Klaus Gallinat (über Geschäftsstelle) Tel (p) 0172 3063272
- 2c 1. Männer: Marcus Petsch (über Geschäftsstelle) Tel. (d) 0331 70498-14
Tel (p) 0151 52517587
2. Männer: Andreas Kosian (über Geschäftsstelle) Tel (p) 0176 83051856
3. Männer: Rainer Nitzsche, Wildeberstraße 53, 14480 Potsdam Tel. (p) 03316261585
Tel. (p) 0173 3596805
- 2d Enrico Große (über Geschäftsstelle) Tel. (p) 0177 5613329
- 3 Sportplatz Sandscholle, Franz-Mehring-Straße, 14482 Potsdam Tel. 0331 708122
Hauptplatz: Kunstrasen – Nebenplatz: Naturrasen

1 FSV Babelsberg 74

2 Post an 2a

2a Jörg Kunath, Zeppelinstraße 43, 14471 Potsdam

Tel. (p) 0331 961179

Tel. (p) 0173 9118563

Tel. (p) 0331 613153

2b Uwe Fiedler, Hans-Grade-Ring 17, 14480 Potsdam

Tel. (p) 0331 8712032

2c 1. Männer: Sascha Rosenkranz

Tel. (p) 0172 6410466

2. Männer: Torsten Klar

Tel. (p) 0331 2735665

3. Männer: Robert Endrikat, Galilieistraße 33, 14480 Potsdam

Tel. (p) 0174 9091641

Senioren Ü40 I: Uwe Fiedler

Tel. (p) 0173/2697287

Jörn Marpert, Hans-Grade-Ring 34, 14480 Potsdam

Tel. (p) 0331 624939

Tel. (p) 0162 2446605

Senioren Ü40 II: Andreas Giermann,

Rudolf-Breitscheid-Straße 59, 14482 Potsdam

Tel. (p) Tel. 0331 716165

Tel. (p) 0151 50545190

Axel Stahlberg, Im Schäferfeld 7, 14480 Potsdam

Tel. (p) 0171 9280891

Senioren Ü50: Klaus-Dieter Käthner,

Tel. (p) 0331 70417890

Karl-Marx-Straße 42, 14482 Potsdam

Tel. (p) 0162 9052023

2d Sascha Rosenkranz, Saarmunder Straße 79, 14478 Potsdam

Tel. (p) 0174 9053390

3 Rudolf-Breitscheid-Straße 173, 14482 Potsdam (auch Kunstrasen)

Tel./Fax 0331 717128

1 SG Blau-Weiß Beelitz

2 Karsten Witte, Virchowstraße 31, 14547 Beelitz

2a Bernd Ahlfeld, Habichtsweg 11, 14547 Beelitz

Tel. (p) 0172 9733468

Tel. (d) 033204 39181

2b Karsten Witte

Tel. (p) 033204 33429

Tel. (p) 0160 8326187

2c 1. Männer: Kay Hofmann, Poststraße 22, 14547 Beelitz

Tel. (p) 0172 3141956

Peer Henschel, Hermann-Köhl-Straße 11, 14547 Beelitz

Tel. (p) 0162 9002246

2. Männer: Volkmar Weber, Berliner Straße 160, 14547 Beelitz

Tel. (p) 0152 27748377

Steve Ebneith, Sperberweg 3, 14547 Beelitz

Tel. (p) 0162 9754091

Senioren Ü40: Klaus-Dieter Sadrinna,

Tel. (p) 033204 42136

Heidelandstraße 14, 14547 Beelitz

2d Karsten Witte

3 Stadion des Friedens, Bergstraße 1, 14547 Beelitz

Tel. 0173 1894461

1 SG Bornim

2 SG Bornim, Golmer Chaussee 12, 14469 Potsdam, Geschäftsstelle

Tel./Fax 0331 520433

2a Hans Jeserich, Hermann-Struve-Str. 1, 14469 Potsdam

Tel. (p) 0177 7886372

Tel. (p) 0331 5818005

Tel. (d) 033201 442560

2b Jens Weilbach (Post an 2)

Tel. (p) 0160 3512584

2c 1. Männer: Siegfried Leutloff (Post an 2)

Tel. (p) 0177 3396886

Tel. (p) 0331 974578

2. Männer: Wolfgang Krebs (Post an 2)

Tel. (p) 0177 7030667

Senioren Ü35: Frank Purandt, Gröbenstraße 6, 14469 Potsdam

Tel. (p) 0331 5886190

Tel. (p) 0171 9936109

Senioren Ü40: Lothar Hundt (Post an 2)

Tel. (p) 0331 2704421

Tel. (p) 0172 3242755

Senioren Ü50: Hans Jeserich

Dieter Bredow (Post an 2)

Tel. (p) 0331 714577

Tel. (p) 0174 1865696

Senioren Ü60: Joachim Ningler (Post an 2)

Tel. (p) 0331 960175

2d Thorsten Schlichting, Am Garten 28, 14476 Marquardt

Tel. (p) 0163 6120466

3 Bornim, Golmer Chaussee 12, 14469 Potsdam

Tel./Fax 0331 520433

Rasen und Kunstrasen

1 **SV Germania Berge 90**

- 2 Geschäftsstelle, Behnitzer Weg 2, 14641 Nauen/OT Berge
2a Manuel Meger, Hamburger Allee 52, 14641 Nauen/OT Berge Tel. (p) 0171 1788460
2b Björn Heinsius, Traponweg 19, 14641 Nauen/OT Waldsiedlung Tel. (p) 0170 3068608
2c 1. Männer: Manuel Meger
2c 2. Männer: Björn Heinsius
3 14641 Nauen/Berge, Behnitzer Weg 2

1 **FC Bosphorus International**

- 2 Wiesenstraße 24, 14473 Potsdam
2a Sinan Torlak, Wiesenstraße 24, 14473 Potsdam Tel. (d) 0331 2804209
Tel. (p) 0176 48872582
2b Emin Torlak, Hans-Marchwitza-Ring 40, 14473 Potsdam Tel. (p) 0177 4650345
2c 1. Männer: Sinan Torlak
3 Templiner Straße 24, 14473 Potsdam

1 **Bredower SV 47**

- 2 Bernd Wegner, Nauener Straße 1 a, 14656 Brieselang/OT Bredow
2a Jörg Bohnebeck, Grüner Weg 1, 14656 Brieselang/OT Bredow Tel. (p) 03321 450677
2b Bernd Wegner Tel. (p) 03321 48968
Tel. (p) 0162 3693281
2c 1. Männer: Mark Schönebeck, Brieselang/OT Bredow
Schwarzer Weg 6, 14656 Brieselang Tel. (p) 03321 49592
Tel. (p) 0172 3134924
2d Dennis Kapitzke, Nauener Straße 15, 14656 Brieselang/OT Bredow Tel. (p) 0162 8975673
3 14656 Brieselang/OT Bredow, Oranienburger Straße 10 B

1 **SV Grün-Weiß Brieselang**

- 2 Adolf-Stöcker-Straße 8, 14656 Brieselang
2a Harald Klos, Adolf-Stöcker-Straße 8, 14656 Brieselang Tel. (p) 033232 23403
Tel. (d) 030 185272077
2b Michael Geist, Schönwalder Straße 24, 14612 Falkensee Tel. (p) 03322 3374
Tel. (d) 030 24713131
2c 1. Männer: Patrick Schlüter, Jahnstraße 8, 14656 Brieselang Tel. (p) 0173 6091995
2. Männer: Jochen Schmidt, Lerchenweg 38, 14656 Brieselang Tel. (p) 033232 41495
Senioren Ü 40: Dieter Liese, Kollwitzstraße 72, 14656 Brieselang Tel. (p) 033232 39009
Tel. (p) 0171 7822670
2d Matthias Reer, Leibnizstraße 1, 14656 Brieselang Tel. (p) 033232 21199
Tel. (p) 0151 24155868
3 Fichte-Sportplatz Brieselang, Karl-Marx-Straße, 14656 Brieselang

1 **Caputher SV 1881**

- 2 Max-von-der-Laue-Straße 17, 14548 Schwielowsee/OT Caputh
2a Ronny Ufer, Schmerberger Weg, 14548 Schwielowsee/OT Caputh Tel. 033209 72478
2b Gerald Hintz, Max-von-Laue-Str. 17, 14548 Schwielowsee/OT Caputh Tel. (p) 033209 70918
Tel. (p) 0173 7233536
Tel. (d) 0331 9662005
2c 1. Männer: Burkhard Helbig, Tel. (p) 033209 80487
Max-Planck-Straße 7, 14548 Schwielowsee/OT Caputh Tel. (p) 0172 3849314
2. Männer: Ralf Murke, Tel. (p) 033209 72406
Geschwister-Scholl-Straße 6, 14548 Schwielowsee/OT Caputh Tel. (p) 17620358564
Senioren Ü 40: Manfred Grigoleit, Tel. (p) 033209 71274
Kruhnhof 54, 14458 Schwielowsee/OT Caputh Tel. (p) 0176 26179053
2d Eberhard Hückstaedt, Potsd. Str. 20, 14548 Schwielowsee/OT Caputh Tel. (p) 033209 71753
3 Sportplatz Michendorfer Chaussee 34, Caputh

1 SV Dallgow 47

2 Markomannenstraße 20, 14624 Dallgow-Döberitz

2a Peter Sach (Post an 1)

Tel. (p) 0151 22651041

2b Frank Jelinek (Post an 1)

Tel. (p) 0171 6445619

2c 1. Männer: Christian Kumbier (Post an 1)

Tel. (p) 0172 3016836

2c 2. Männer: Christian Kumbier

Senioren Ü35: Roland Schmidt (Post an 1)

Tel. (p) 0173 2312043

Freizeit 1: Martin Schott (Post an 1)

Tel. (p) 03322 2522273

Freizeit 2: Bernd Münchow (Post an 1)

Tel. (p) 0175 6352149

2d Ronald Bartel (Post an 1)

Tel. (p) 0172 9261608

3 Charlottenstraße, Dallgow (an der Bahnbrücke)

Tel. 03322 237766

1 ESV Lok Elstal

2 Ernst-Walter-Weg 39 A, 14641 Wustermark/OT Elstal

2a Holger Schreiber, Sophie-Scholl-Str. 5, 14641 Wustermark/OT Elstal

Tel. (p) 033234 89116

2b Holger Schreiber

Tel. (p) 0176 70044793

2c 1. Männer: Axel Demitrowitz,

Tel. (p) 033234 86292

Am Steilberg 12, 14641 Wustermark/OT Buchow/Karpzow

Tel. (p) 0163 6361203

Enrico Fleischmann, Marx-Engels-Straße 1, 14621 Nauen

Tel. (p) 03321 746715

Tel. (p) 0171 7542440

2. Männer: Axel Demitrowitz

Senioren Ü40 I: Stefan Bertram,

Tel. (p) 033234 60802

Berliner Allee 19, 14641 Wustermark/OT Dyrot

Tel. (p) 0173 6039800

Senioren Ü40 II: Axel Demitrowitz

2d Uwe Kreideweiß,

Tel. (p) 033234 89089

Ernst-Walter-Weg 16, 14641 Wustermark/OT Elstal

Tel. (p) 0171 2658696

3 Sportanlagen am E.-Walter-Weg 39 a, 14641 Wustermark/OT Elstal

Tel./Fax 033234 89089

1 SV Blau-Gelb Falkensee

2 Gisbert Weitzmann, Wilhelm-Busch-Straße 107, 14612 Falkensee

Tel. (p) 03322 242475

2a Manfred Schulz, Hertzstraße 7, 14612 Falkensee

Tel. (p) 0176 78404117

2b Markus Hildebrandt, Schwartzkopfstraße 17, 14612 Falkensee

Tel. (p) 03322 403486

Tel. (p) 0157 74989465

2c 1. Männer: Andreas Kluck, Finkenkruger Str. 85, 14612 Falkensee

Tel. (p) 03322 2131601

Tel. (p) 0172 5411791

René Hübner

Tel. (p) 0177 7290405

2. Männer: Michael Nixdorf, Henkelstraße 13, 14612 Falkensee

Tel. (p) 03322 3396

Tel. (p) 0163 2898364

Burkhard Mittag

Tel. (p) 03322 202263

Tel. (p) 0175 3825830

Senioren Ü35: Ernst Butz, Bredower Straße 17, 14612 Falkensee

Tel. (p) 03322 237207

Senioren Ü40: Heiko Balzer, Kantstraße 31, 14612 Falkensee

Tel. (p) 03322 242281

Tel. (p) 0172 3121356

Tel. (d) 03322 281422

2d Gisbert Weitzmann

Tel. (p) 03322 201521

Tel. (p) 0176 78352501

3 Falkensee, Straße der Einheit

Tel. (p) 03322 3870

Ausweichplatz Ringpromenade

Tel. 03322 3493

1 FC Falkensee 08

2 Stralsunder Straße 21, 14612 Falkensee

2a 1. Vorsitzender: Joachim Giersberg,

Stralsunder Straße 21, 14612 Falkensee

2b Michael Nöldge, Seegefelder Straße 10, 14612 Falkensee

2c 1. Männer: Andreas Dann, Grunewaldstraße 13, 13597 Berlin

2. Männer: Enrico Grundmann, Milanstraße 8, 14612 Falkensee

2d Rocco Fischer, Hertzstraße 42, 14612 Falkensee

3 Falkensee, Straße der Einheit

Ausweichplatz Ringpromenade

Tel. (p) 033 22 425158

Tel. (p) 0151 21132164

Tel. (p) 0162 12365058

Tel./Fax (p) 030 24535020

Tel. (p) 0172 3100380

Tel. (p) 03322 27 32 86

Tel. (p) 0172 3037951

Tel. (p) 033 22 238970

Tel. (p) 0172 3814651

Tel. 033 22 3870

Tel. 033 22 3493

1 SV Falkensee-Finkenkrug

2 Salzburger Straße 12 A, 14612 Falkensee

2a Dr. Reinhold Rickes, Salzburger Straße 12 A, 14612 Falkensee

2b Günther Rannert, Holbeinstraße 9, 14612 Falkensee

2c 1. Männer: Mike Rataj, Humboldtallee 2, 14612 Falkensee

2. Männer: Marco Woitina, Freiligrathstraße 38, 14656 Brieselang

3. Männer: Mike Rataj

4. Männer: Mike Rataj

Senioren Ü35: Dirk Lucas

Senioren Ü40 I: Reiner Schulz,

Straße der Einheit 28, 14612 Falkensee

Senioren Ü40 II: Andreas Caterba

Senioren Ü50: Axel Henseleit, Maurerweg 35, 14612 Falkensee

Tel. (p) 0175 4319063

Tel. (p) 033 22 200839

Tel. (p) 0172 6812758

Fax 033 22 286902

Tel. (p) 033 23222473

Tel. (p) 0173 2127026

Tel. (p) 0172 3072896

Tel. (p) 03322 208480

Tel. (p) 0170 3342917

Tel. (p) 03322 204003

Fax 03322 286902

Tel. (p) 0162 9278040

Tel. 03322 3493

Tel. 03322 3870

Tel. 03322 244223

1 SV 1948 Ferch

2 Beelitzer Straße 65, 14548 Schwielowsee/OT Ferch

2a Roland Büchner, Beelitzer Str. 65, 14548 Schwielowsee/OT Ferch

2b Mike Minning, Beelitzer Straße 35 c, 14548 Schwielowsee/OT Ferch

2c 1. Männer: René Günther,

Adolf-Damaschke-Straße 35c, 14542 Werder

Senioren Ü40: Frank Franke,

Mittelbusch 24, 14548 Schwielowsee/OT Ferch

2d Kay-Uwe Engel, Fercher Str. 57, 14548 Schwielowsee/OT Ferch

3 Glindower Weg 1, 14548 Schwielowsee/OT Ferch

Tel. (p) 033209 70008

Tel. (p) 0177 2680444

Tel. (p) 033209 21679

Tel. (p) 0173 6118175

Tel. (p) 0170 5728279

Tel. (p) 033209 21551

Tel. (p) 0163 4646977

Tel. (p) 033209 20475

1 SG Eintracht Friesack

- 2 Siegfried Meinecke, Finkenhain 8, 14662 Friesack
2a Siegfried Meinecke Tel. (p) 033235 1292
2b Heiko Holtkamp, Große Schanze 16, 14662 Friesack Tel. (p) 033235 21117
2c 1. Männer: Siegfried Meinecke Tel. (p) 0160 97861805
2. Männer: Kai Röder, Fliederhorst 11, 14462 Friesack Tel. (p) 033235 21611
Senioren Ü40 und Freizeit: Axel Himburg, Tel. (p) 033235 1573
Marktstraße 16, 14662 Friesack 2
2d Peter Gröger, Rathenower Weg 12, 14462 Friesack Tel. (p) 033235 22449
3 Rudolf-Harbig-Stadion, Am Schillerpark 3, 14662 Friesack Tel. 033235 1554
Restaurant am Schillerpark Tel. 033235 21052

1 SG Geltow

- 2 Jörg Steinbach, Petzinstraße 37, 14548 Schwielowsee/OT Geltow
2a Jörg Steinbach Tel. (p) 03327 568181
2b Frank Feibicke, Petzinstraße 23, 14548 Schwielowsee/OT Geltow Tel. (p) 03327 55095
2c 1. Männer: Frank Nöske, Eichenring 70, 14469 Potsdam, Tel. (p) 0331 5508661
Senioren Ü35: Stefan Burgemeister, Tel. (p) 0178 7647244
Am Wasser 45, 14548 Schwielowsee/OT Geltow
Senioren Ü40: Gerd Feyerabend, Tel. (p) 03327 567315
Schäferestraße 16, 14548 Schwielowsee/OT Geltow Tel. (p) 0170 7633521
2d Thomas Panek, Am Markt 1, 14548 Schwielowsee/OT Wildpark West Tel. (p) 03327 5670068
3 Am Grashorn, 14548 Schwielowsee/OT Geltow Tel. 03327 56235

1 Eintracht Glindow

- 2 Richard Bobka, Dr.-Wolff-Straße 66, 14542 Werder/OT Glindow
2a Richard Bobka Tel./Fax (p) 03327 40125
Tel. (p) 0171 4302806
2b Siegfried Stage, Dr.-Külz-Straße 54, 14542 Werder/OT Glindow Tel. (p) 03327 40163
Tel. (p) 0173 6164226
Tel. (d) 0173 2020406
2c 1. Männer: Patrick Willner,
Dr.-Wolff-Straße 6, 14542 Werder/OT Glindow Tel. (p) 0174 1643211
Wolfgang Stoll, Grenzstr., 14542 Werder/OT Glindow Tel. (p) 0172 5994209
2. Männer: Siegfried Stage
Senioren Ü35: Dietmar Bade, Tel. (p) 03327 40194
Grenzstraße 22, 14542 Werder/OT Glindow Tel. (p) 0174 3304014
Senioren Ü50: Dieter Wegner, Tel. (p) 03327 71636
Dr.-Wolff-Straße 15, 14542 Werder/OT Glindow Tel. (p) 0179 3799789
Jörg Bardtke, Tel. (p) 0151 53222124
In den Morgenstücke 1, 14542 Werder/OT Glindow
2d Thomas Freitag, Potsdamer Straße 153, 14542 Werder Tel. (p) 03327 462797
Tel. (p) 0151 10865433
3 Ludwig-Jahn-Sportplatz, Dr.-Külz-Straße, 14542 Glindow
Ausweichplatz: Am Wald, Bliesendorf

1 SG Grün-Weiß Golm

2 Kuhforter Damm 7, 14476 Potsdam-Golm

2a Gerd Golda, Geiselbergstraße 33, 14476 Golm

Tel. (p) 0331 501822

Tel. (p) 0172 3943585

2b Horst Heinzl, Am Zernsee 22 a, 14476 Golm

Tel. (p) 0177 6648001

2c 1. Männer: Marko Dominiczak, Eichenring 62, 14478 Potsdam

Tel. (p) 0331 5818861

Tel. (p) 0173 9857036

2. Männer: Stefan Schade,

Tel. (p) 0331500444

Karl-Liebknecht-Straße 6, 14476 Potsdam/OT Golm

Tel. (p) 0172 1020626

Senioren Ü40: Olav Schreiter,

Tel. (p) 0331 811133

Geiselbergstraße 32, 14476 Potsdam/OT Golm

Senioren Ü50: Dirk Huthmann,

Tel. (p) 033202 18000

Feldstraße 51, 14542 Werder/OT Töplitz

2d Hans-Jürgen Kattein, Schmidtshof 2, 14469 Potsdam-Grube

Tel. (p) 033202 61798

3 Kuhforter Damm 7

1 Blau-Weiß Groß Behnitz

2 Fred Hoffmann,

Behnitzer Dorfstraße 90, 14641 Nauen/OT Groß Behnitz

Tel. (p) 033239 70295

2a Fred Hoffmann

Tel. (p) 0170 6113395

2b Christian Hoppe, Schusterweg 11, 14641 Nauen/OT Groß Behnitz

Tel. (p) 033239 70393

Tel. (p) 0173 8771334

2c Steven Liepe,

Tel. (p) 0160 95957262

Behnitzer Dorfstraße 66, 14641 Nauen/OT Groß Behnitz

3 Zum Sportplatz, Groß Behnitz

1 SG Rot-Weiß Groß Glienicke

2 An der Sporthalle, 14476 Potsdam/OT Groß Glienicke

2a Oliver Schulte, Dr.-Kurt-Fischer-Straße 14,

Tel.(p) 033201 21523

14476 Potsdam/OT Groß Glienicke

Tel. (p) 0172 9623012

2b Carsten Dort, Wendensteig 51, 14476 Potsdam/OT Groß Glienicke

Tel. (p) 0172 4205376

2c 1. Männer: Carsten Dort

2. Männer: Marco Dames, Am Fenn 20, 14476 Groß Glienicke

Tel. (p) 0162 1326770

Senioren Ü40: Gerd Froberg, Parzivalstr. 15, 14476 Gr. Glienicke

Tel. (p) 033201 31504

Tel. (p) 0172 3071219

2d Armin Hink, Parzivalstraße 2, 14476 Groß Glienicke

Tel. (p) 0151 21226731

3 An der Sporthalle, 14476 Potsdam/OT Groß Glienicke

Tel. 033201 50518

1 FSV Groß Kreutz

2 Sportplatz Groß Kreutz, Am Kleinbahndamm, 14550 Groß Kreutz

2a Rainer Wärmke, Neue Straße 9, 14550 Groß Kreutz

Tel. (p) 033207 32905

Tel. (p) 0173 2047209

2b Rüdiger Kurth, Am Wolfsberg 10 B, 14550 Groß Kreutz

Tel. (p) 033207 70717

2c 1. Männer: Ralf Scheer,

Tel. (p) 033207 30068

Am Kleinbahndamm 27, 14550 Groß Kreutz

Tel. (p) 0160 8260838

2. Männer: Olaf Kornemann, Chausseestraße 7, 14550 Groß Kreutz

Tel. (p) 0173 7456401

Senioren Ü40: Rüdiger Kurth

2d Stefan Wenzel, Am Wachtelberg 11, 14542 Werder

Tel. (p) 0177 4376788

3 Sportplatz Groß Kreutz, Am Kleinbahndamm

1 **FSV 95 Ketzin/Falkenrehde e.V.**

2 FSV 95 Ketzin/Falkenrehde e.V.,

z. Hd. Manfred Seeger, Paretz-Hofer-Straße 34, 14669 Ketzin

2a Manfred Seeger

Tel./Fax (p) 033233 82647

2b Manfred Seeger

Tel. (p.) 0171 3861133

2c. 1. Männer: Guido Lemke, Baustraße 8, 14669 Ketzin

Tel. (p.) 033233 83053

2. Männer:

Senioren Ü35: N.N.

Senioren Ü40: Günter Lang, Siedlung 6, 14669 Ketzin/OT Etzin

Tel. (p.) 033233 80503

Senioren Ü50: Eckardt Schnabel,

033233 - 82157

Straße der Jugend 6, 14669 Ketzin/OT Falkenrehde

2d Manfred Seeger

3. Hauptplatz: Friedrich-Ludwig-Jahn-Weg, 14669 Ketzin

Tel. 033233 80929

Nebenplatz : Zum Sportplatz, 14669 Ketzin/OT Falkenrehde

1 **Kienberger SV**

2 Dieter Preuß, Dorfstraße 58, 14641 Nauen/OT Kienberg

Tel. (p) 033230 50987

2a Dieter Preuß

Tel. (p) 0173 4896292

2b Jutta Genge, Dorfstraße 3 a, 14641 Nauen/OT Kienberg

2c 1. Männer: Klaus Meyer, Dorfstraße 55, 14641 Nauen/OT Kienberg

Tel. (p) 0160 95163438

Karsten Werder, 14641 Nauen, Vehlefanzer Weg 13

2. Männer: Bernd Gottlieb, Dorfstr. 33, 14641 Nauen/OT Kienberg

Tel. (p) 033230 207977

Steffan Resch, Dammstraße 10 a, 14641 Nauen

Tel. (p) 0173 6310389

3 14641 Nauen/OT Kienberg, Am Sportplatz 8

1 **FC Markee**

2 Lothar Richter, Alte Schulstraße 3, 14641 Nauen/OT Markee

Tel. (p) 03321 49232

2a Lothar Richter

Tel. (p) 0171 9913141

Tel./Fax (d) 03321 49024

2b Rainer Gericke, Markauer Hauptstr. 19, 14641 Nauen/OT Markee

Tel. (p) 03321 49363

2c 1. Männer: Andreas Mizgajski,

Tel. (p) 03321 746842

Markeer Hauptstraße 55, 14641 Nauen/OT Markee

Tel. (p) 0176 51622093

3 Nauen/OT Markee

1 **VfL Nauen**

2 Lindenstraße 1, 14641 Nauen

Tel. (p) 03321 453182

2a Lothar Strube, Lindenstraße 1, 14641 Nauen

Tel. (p) 0176 40179440

Fax (p): 03321 453183

2b Uwe Cichocki, Hamburger Chaussee 34, 14641 Nauen/OT Lietzow

Tel. (p) 0174 1601535

2c 1. Männer: Volker Müller, Ernst-Hader-Weg 12, 14641 Nauen

Tel. (p) 0171 4192396

2. Männer: Christian Thöns

Tel. (p) 0172 3178785

3. Männer: Christian Panjas

Tel. (p) 0170 3846782

Senioren Ü40: Frank Steinke, Karl-Liebknecht-Str. 4, 14641 Nauen

Tel. (p) 03321 46992

2d Ingo Missmann, Ziegelstraße 26 b, 14641 Nauen

Tel. (p) 0172 5331292

3 Ludwig-Jahn-Straße 20, Nauen

Tel. 03321 453120

Fax 03321 453814

1 SG Michendorf

- 2 Uwe Lehmann, Potsdamer Straße 8 a, 14552 Michendorf Tel. (p) 033205 62344
2a Volkmar Woite, Eiskellerweg 2, 14552 Michendorf/OT Langerwisch Tel. (p) 033205 24470
Tel. (p) 0176 6400083
Tel. (d) 033205 62543
2b Liane Sobeck, Langerwischer Straße 3, 14552 Michendorf Tel. (p) 033205 25505
Tel. (p) 0162 2145687
2c 1. Männer: Joachim Loth Tel. (p) 033205 20149
2. Männer: Gerald Wolf, Am Sportplatz 1, 14552 Michendorf Tel. (p) 0177 4711999
3. Männer: Uwe Lehmann Tel. (p) 0177 3244453
Senioren Ü40: Karsten Mathews Tel. (p) 033205 20586
Tel. (p) 0160 98936334
Senioren Ü50: Jörg Walter, Am Winkel 20, 14552 Michendorf Tel. (p) 033205 44818
Tel. (p) 0174 3669036
Freizeit: Gerald Wolf
2d Ralf Rückborn, Rosenweg 6, 14552 Michendorf/OT Wilhelmshorst Tel. (p) 033205 24381
Tel. (p) 0160 4485248
Uwe Marholdt, Potsdamer Straße 44, 14552 Michendorf Tel. (p) 033205 49032
Fax 033205 20629
3 Sportplatz Hellerfichten, Michendorf, Teltower Straße

1 SG Paaren

- 2 Bernd Forkert, Am Stägehaus 4, 14621 Schönwalde-Glien/OT Paaren
2a Kurt Hartley, Hauptstraße 19, 14621 Schönwalde-Glien/OT Paaren Tel. (d) 03322 248470
2b Bernd Forkert Tel. (p) 0332305 1398
Tel. (p) 0173 5442770
2c 1. Männer: Ronny Braatz,
Am Schmiedeweg, 14621 Schönwalde-Glien/OT Paaren
3 MAFZ, Gartenstraße 1-3, 14621 Schönwalde-Glien/OT Paaren Tel. (p) 0173 5442770

1 Paulinenaue/Hertefelder TSV

- 2 Detlef Wacker, Waldstraße 1, 14641 Paulinenaue
2a Dr. Wolfgang Seyfarth, Bahnhofstraße 2, 14641 Paulinenaue
2b Detlef Wacker Tel. (p) 033237 89726
Tel. (p) 0171 5049803
Fax 033237 88523
2c 1. Männer: Ralf Niendorf, Bienenfarmer Weg 14, 4641 Paulinenaue Tel. (p) 033237 88683
Tel. (p) 0171 1483894
2. Männer: Ralf Niendorf
3 Hauptplatz: Sportplatz Paulinenaue
Nebenplatz: Sportplatz Hertefeld

1 SG Blau-Weiß Pessin

- 2 Mandy Kindler, Heckenweg 7 A, 14641 Pessin
2a Jörg Stahnisch, Hamburger Straße 7 B, 14641 Pessin Tel. (p) 033237 89441
2b Jörg Stahnisch
2c 1. Männer: Ralf Hoffmann, Jüdenstraße 16, 14641 Nauen Tel. (p) 0172 8105127
2. Männer: Detlef Krüger, Dorfstraße 33 D, 14641 Pessin Tel. (p) 033237 89733
2d Roland Gauch, Retzower Weg 9, 14641 Pessin Tel. (p) 033237 89509
3 Straße der Jugend 26 a, Pessin Tel. 033237 89771

1 TSV Perwenitz 1950

- 2 Stefan Mannsfeldt,
Perwenitzer Dorfstraße 100, 14621 Schönwalde/Glien/OT Perwenitz
- 2a Stefan Mannsfeldt, Tel. (p) 033231 60808
Perwenitzer Dorfstraße 5 a, 14621 Schönwalde/Glien/OT Perwenitz Tel. (p) 0173 4337158
Fax 033231 71224
- 2b Holger Busse,
Perwenitzer Dorfstr. 100, 14621 Schönwalde/Glien/OT Perwenitz Tel. (p) 033231 60641
- 2c 1. Männer: Holger Busse
- 2c 2. Männer: Mario Golze, Tel. (p) 0172 3147236
Gartenstraße 9, 14621 Schönwalde/Glien/OT Paaren
- Senioren Ü35: Michael Jeschke, Tel. (p) 033231 60391
Am alten Bahndamm 9, 14621 Schönwalde/Glien/OT Perwenitz Tel. (p) 0174 9110301
Senioren Ü40: Joachim Liesegang, Tel. (p) 0151 14664454
Warnsdorfer Weg, 14621 Schönwalde/Glien/OT Pausin
- 2d Ralf Klingeberg, Am Anger 21, 14621 Schönwalde/Glien/OT Pausin Tel. (p) 0173 1757700
- 3 Sportplatz Perwenitz, Turmstraße (am Fernsehturm)
Nebenplatz: Ü40 spielt in Paaren, MAFZ, Gartenstraße

1 Eintracht Potsdam West

- 2 Michael Arndt, Am Alten Markt 1, 14467 Potsdam
- 2a Uwe Dreyer, Phillipsthaler Weg 20, 14558 Nuthetal Tel. (p) 0172 3120027
- 2b Alexander Mertes, Berliner Straße 106, 14467 Potsdam Tel. (p) 00331 2739179
- 2c 1. Männer: René Staufenbiehl, Tel. (p) 01621012115
Hans-Marchwitza-Ring 40, 14473 Potsdam
- Alexander Mertes Tel. (p) 0173 6319397
Senioren Ü35: Simone Hedke, Tel. (p) 033203 804319
Im Dickicht 31, 14532 Kleinmachnow Tel. (p) 01723 7202777
Jens Kügler, Maybachstraße 9, 14471 Potsdam Tel. (p) 0178 8419665
Tel. (d) 0178 84119665
- Freizeit: Sebastian Lemm, Lotte-Pulewka-Str.19, 14473 Potsdam Tel. (p) 0331 711773
Tel. (p) 0176 94606554
Matthias Fritsch Tel. (p) 0177 6857028
- 3 Sportplatz Luftschiffhafen (Kunstrasen und Rasen)

1 Potsdamer Kickers 94

- 2 Bäckerstraße 5, 14467 Potsdam
- 2a Dr. Detlef Harms, Kaiser-Friedrich-Straße 21u, 14469 Potsdam Tel. (d) 0171 1626685
- 2b Frank Barthel, Trebbiner Straße 51, 14480 Potsdam Tel. (p) 0331 5884354
Tel. (p) 0173 2570836
- 2c 1. Männer: Stephan Ranz (Post an 2) Tel. (p) 0331 7408767
Tel. (p) 0173 2356319
2. Männer: Stephan Ranz
3. Männer: Frank Barthel
- 2d Sylvio Posselt (Post an 2) Tel. (p) 0331 2804608
Tel. (p) 0179 1266886
3. Männer: 14473 Potsdam, Templiner Straße (Rasen und Kunstrasen)
Nachwuchs und 3. Männer: 14469 Potsdam,
Kirschallee/Alexander-Klein-Straße)

1 **Potsdamer FC 1973**

- 2 Dieter Lintz, Erich-Weinert-Straße 64, 14478 Potsdam Tel. (p) 0331 813959
2a Dieter Lintz
2b Viktor Riegraf, Inselhof 1, 14478 Potsdam Tel. (p) 0331 878504
2c Thomas Heidenescher Tel.(p) 033200 50856
Am Luchgraben 2A, 14558 Bergholz-Rehbrücke Tel.(d) 0331 761302
Senioren Ü40: Bernd Müller, Sellostraße 17, 14471 Potsdam Tel.(p) 0331 964105
3 Sportforum Waldstadt, Erich-Weinert-Straße, 14478 Potsdam Tel. 0331 8873955

1 **Potsdamer Sport-Union 04 (PSU 04)**

- 2 Templiner Straße 24, 14473 Potsdam
2a Jürgen Leutz (Post an 1) Tel. (p) 0177 6331963
2b Peter Ginder, Driftweg 10 a, 14476 Potsdam Tel. (p.) 0177 9794245
Tel. (d.) 0331 2704266
2c Senioren Ü35: Frank Vogel, Tel.(p) 0171 9340431
Nelly-Sachs-Straße 10, 14480 Potsdam Tel. (d) 0171 2208153
Senioren Ü40: Holger Schulz, Tel. (p) 0331 864028
Sperberhorst 15, 14478 Potsdam Tel.(p) 0160 96759233
3 Templiner Straße 24, 14473 Potsdam Tel. 0331 2706252
Fax: 0331 5058777

1 **1.FFC Turbine Potsdam 71**

- 2 Am Luftschiffhafen 2, Haus 33, 14471 Potsdam
2a Günter Baaske (über Geschäftsstelle)
2d Mathias Morack (über Geschäftsstelle) Tel. 0331 9514964
3 Erich-Weinert-Straße 4, 14478 Potsdam-Waldstadt Tel. 0331 878572

1 **SV Havelbus Kickers Potsdam**

- 2 Bernd Rose, Weidenhof 5, 14478 Potsdam
2a Frank Schmidt, Barberowweg 16, 14482 Potsdam Tel.(p) 0331 7407026
Tel.(p) 0175 11312704
2b Martin Reinicke, Dorfstraße 3, 39291 Ringelshof Tel (p) 03329 614231
2c 1. Männer: Frank Schmidt
3 Sportplatz Berliner Straße

1 **ESV Lok Potsdam**

- 2 Jürgen Happich, Heidereiterweg 15, 14478 Potsdam
2a Jürgen Happich Tel. (p) 0331 810078
2b Uwe Reindl, Friedrich-Engels-Straße 12, 14473 Potsdam Tel. (p) 0331 2703429
2a Männer A: Rolf Selonke, Tel. (p) 0331 60157165
Grillparzerstraße 9, 14471 Potsdam Tel. (p) 0171 2029119
Männer B: Peter Zeise, Inselhof 9, 14478 Potsdam Tel. (p) 0331 860231
Tel. (p) 0162 9687027
Senioren Ü40: Thomas Liebenow, Tel. (p) 0331 623677
Berliner Str. 67,14467 Potsdam Tel. (p) 0152 02959084
Tel. (p) 0160 1866927
Freizeit: Dietmar Pohle, Nansenstraße, 14471 Potsdam Tel. (p) 0331 964889
Tel. (p) 0171 5780097
3. Sportplatz Berliner Straße 67 Tel. 0331 292176
Tel/Fax 03312370278

1 **Universitätssportverein (USV) Potsdam**

2 Am Neuen Palais 10, 14469 Potsdam

2a Prof. Dr. Wagner, Am Neuen Palais 10, 14469 Potsdam

2b Andreas Philipp, Am Neuen Palais 10, 14469 Potsdam

Tel. (p) 0331 5506773
Tel. (d.) 0331 9772556
Fax (d) 0331 9772861
Tel. (p) 0331 707601

2c 1. Männer: Thomas Arndt, Garnstraße 16, 14482 Potsdam

3. Sportplatz Am Neuen Palais

1 **FV Turbine Potsdam 55**

2 Ralf Wittkowski, Knobelsdorffstraße 39, 14471 Potsdam-West Tel. (p)

0331 9510655

2a Ralf Wittkowski Tel. (p) 0162 5103848

2b Stefan Bellin, Marie-Juchacz-Str. 8c, 14480 Potsdam

Tel. (p) 0331 612883

2c 1. Männer: Andreas Schellack,

Karl-Liebknecht-Straße 17, 14482 Potsdam

Rayk Welke, Alt Nowawes 76, 14482 Potsdam

Tel. (p) 0331 7408476
Tel. (p) 0157 71762101
Tel. (p) 0176 22720513

2. Männer: René Fürst, Saarmunder Straße 29, 14478 Potsdam

Tel. (p) 0331 5883862
Tel. (p) 0177 2850855
Tel. (p) 0176 29029576

3. Männer: Stefan Bellin

Senioren Ü 40: André Borstel, Bertolt-Brecht-Str. 25, 14478 Potsdam

Tel. (p) 0172 7712149
Tel. (p) 0331 873810
Tel. (p) 01520 9133726

2d Steffen Schwarze, Liefelds Grund 19, 14478 Potsdam

Tel. (p) 0331 8872114
Tel. (p) 0151 24135293
Tel. 0331/878572

3. Drewitzer Straße 40a, 14478 Potsdam Waldstadt I

1 **SV Ruhlsdorf 1893**

2 Dittmar Hartung, Teltower Straße 22 a, 14513 Teltow/OT Ruhlsdorf

Tel. (p) 03328 472732

2a Dittmar Hartung

Tel. (p) 0172 5226160

2b Jens Hempel, Stahnsdorfer Damm 71 b, 14532 Kleinmachnow

Tel. (p) 0172 3656653

2c 1. Männer: Jens Hempel

2d Jens Hempel

3 Friedrich-Friesen-Sportplatz,

Am Sportplatz, 14513 Teltow/OT Ruhlsdorf

1 **SG Saarmund**

2 Fred Gericke, Alte Feldstraße 1 a, 14558 Nuthetal

Tel. (p) 033200 86994
Fax (p) 033200 82804

2b Eckehard Nitz (Post an 2 a)

2c 1. Männer: Detlev Kehr, Post an 2

Tel. (p) 0179 7790100

2. Männer: Matthias Menge, Liefeldsgrund 7, 14478 Potsdam

Tel. (p) 0331 812776

3. Männer: Patrick Talke, An der Wiese 11, 14558 Nuthetal

Tel. (p) 0176 87394420

Senioren Ü 35/Ü 40: Dirk Gericke, Alleestraße 9, 14558 Nuthetal

Tel. (p) 033200 81150

Tel. (d) 033204 6 23 95

Tel. (d) 0160 97502132

Senioren Ü 50: Wolfgang Hildebrand,

Beelitzer Str. 19, 14558 Nuthetal

Tel. (p) 033200 81350

2d Udo Thiele, Kreuzstraße 7, 14558 Nuthetal

Tel. (p) 033200 83197
Tel. (p) 0173 6038706
Tel. (d) 033203 35633

3. Saarmund, Am Berg

1 SV 05 Rehbrücke

- 2 Stefan Jabczynski, Großbeerenstraße 74, 14482 Potsdam
2a Manfred Schulz, Arthur-Scheunert-Allee 147, 14558 Nuthetal Tel. (p) 0 33200 81060
2b Stefan Jabczynski Tel. (p) 0170 75581185
2c 1. Männer: Sven George, Heinrich-Mann-Allee 15 a, 14480 Potsdam Tel. (p) 0178 3584052
2. Männer: Sven George
2d Frank Noack, Alexisstraße 9, 14558 Nuthetal/OT Rehbrücke Tel. (p) 033200/485263
Tel. (p) 0173 1733369
- 3 Rehbrücke, Andersenweg (Schule)

1 Schönwalder Sportverein 53

- 2 Uwe Schatz, Kleiststraße 12, 14621 Schönwalde/OT Siedlung
2a Uwe Schatz Tel. (p) 03322 238118
2b Mario Berg, Konstanzer Straße 13, 14612 Falkensee Tel. (p) 03322 235932
Tel. (p) 0172 5839988
- 2c 1. Männer: Mario Berg
2. Männer: Holger Eschholz, Ackerstraße 63, 14621 Schönwalde/Glien Tel. (p) 03322 429699
Tel. (p) 0174 1741733
3. Männer: Achim Hein, Krummer Luchweg 110, 14612 Falkensee Tel. (p) 03322 203896
Senioren Ü 35: John Krenitz, 13587 Berlin, Schönwalder Allee 26 Tel. (p) 030 36753965
Tel. (p) 0152 54690450
Senioren Ü 40: Mario Kusay, Bötzower Straße 40 b, 14621 Schönwalde/Glien Tel. (p) 03322 235936
Tel. (p) 0179 1741737
2d Manuela Wenzel, Dorfstraße 19, 14621 Schönwalde/Glien Tel. (p) 03322 207497
Tel. (p) 0178 9034172
- 3 Kurmärkische Straße 2, 14621 Schönwalde

1 SG Schenkenhorst 1912

- 2 Wilhelm-Pieck-Straße 40, 14532 Stahnsdorf/OT Sputendorf
2a Dr. Jörg Bischoff Tel. (p) 033701 59108
2b Rolf Jahn, Florazeile 32, 14532 Schenkenhorst Tel. (p) 033701 35152
2c 1. Männer: Rolf Jahn Tel. (p) 0172 9031734
3 Potsdamer Landstraße/Gasse zum Sportplatz

1 ESV Lok Seddin

- 2 Eckhard Bald, Kornblumenweg 9, 14554 Seddiner See/OT Seddin
2a Eckhard Bald Tel. (p) 033205 50535
Tel. (p) 01577 6416506
2b Kurt Moryson, Bahnhofstraße 1b, 14554 Seddiner See/OT Seddin Tel. (p) 033205 268350
2c 1. Männer: Kurt Moryson Tel. (p) 0177 6987381
2c Senioren Ü 40: Ingolf Wolf, Moosglöckchenweg 27, 14478 Potsdam Tel. (p) 0331 8662202
2d Harro Meyer, Kähnsdorfer Weg 1, 14554 Seddiner See/OT Seddin Tel. (p) 033205 64945
Tel. (p) 0170 7636579
- 3 Zum Sportplatz, Neuseddin Tel. 0162 6952919

1 FC Blau-Weiß Stücken 1979

- 2 Wolfgang Kroop, Zauchwitzer Str. 33, 14552 Michendorf/OT Stücken
2a Wolfgang Kroop Tel. (p) 033204 62838
2b Swen Butzke, Trebbiner Straße 52, 14547 Zauchwitz Tel. (p) 0175 5919621
2c 1. Männer: Ronny Kieburg, Seddiner Straße 54 a, 14552 Michendorf/OT Stücken Tel. (p) 0173/9993699
3 Seddiner Straße, Michendorf/OT Stücken

1 Seeburger SV 99

2 Am Rain 1, 14624 Dallgow/OT Seeburg

2a Peter Wersig, Am Rain 1, 14624 Dallgow/OT Seeburg

Tel. (p) 033201 21007

Fax (p) 033201 21010

2b Rüdiger Michels, Falkenweg 3, 14624 Dallgow/OT Seeburg

Tel. (p) 0151 54865350

2c Senioren Ü40: Rüdiger Michels

(in Spielgemeinschaft mit SV Dallgow 47)

2d René Schauer, Pfarrer-Theile-Straße 41, 13591 Berlin

Tel. (p) 0152 24415353

3 Seeburg, Staakener Weg

1 Teltower Fußballverein 1913

2 Jahnstraße 4, 14513 Teltow

Tel. 03328 304892

Fax 03328 312530

2a Hans-Jürgen Watteroth, Alsterstraße 8, 14513 Teltow

Tel. (p) 03328 471012

Tel. (p) 0171 4522283

Fax 03328 301982

Tel. (p) 03328 473086

2c 1. Männer: Tino Richmann, über Geschäftsstelle

2. Männer: Hans-Jürgen Watteroth

Senioren Ü40: Holger Appel, Seepromenade 3, 14513 Teltow

Tel. (p) 03328 314470

Tel. (p) 0163 709 07 65

2d Silke Scheler, Bertholdstraße 35, 14513 Teltow

Tel. (p) 03328 318700

3 Jahnsporplatz, Jahnstraße 4

Tel. 03328 304892

Fax 03328 312530

Nebenplatz John-Schehr-Straße, 14513 Teltow (Kunstrasen)

1 Regionaler SV Eintracht 1949 Teltow-Kleinmachnow-Stahnsdorf

2 Heinrich-Zille-Straße 32, 14532 Stahnsdorf

Tel. (p) 03329 62367

Tel. (p) 03329 63321

Tel. (p) 0174 3319556

2c 1. Männer: Michael Köppchen, Schubertstraße 4, 14480 Potsdam

Tel. (p) 0331 621678

2. Männer: Matthias Mros, Eichenweg 54, 14532 Stahnsdorf

Tel. (p) 03329 610202

Tel. (p) 0151 22854780

3. Männer: Andreas Meißner, Iserstraße 13 B, 14513 Teltow

Tel. (p) 03328 309513

Tel. (p) 0176 83029204

Senioren Ü35: Dirk Wostradowski,

Bodestraße 6 D, 14513 Teltow

Tel. (p) 03328 946418

Tel. (p) 0179 7015933

Senioren Ü40: Bodo Ostermeyer,

August-Bebel-Platz 9, 14532 Kleinmachnow

Tel. (p) 033203 24276

Senioren Ü50: Jürgen Hedke,

Allee am Forsthaus 10, 14532 Kleinmachnow

Tel. (p) 033203 21518

Tel. (p) 0177 3097853

2d Simone Hedke, Im Dickicht 31, 14532 Kleinmachnow

Tel. (p) 033203 804319

Tel. (p) 0173 37202777

3a Männer und Senioren und Großfeld-Nachwuchs Land:

Tel. 03329 697496

Heinrich-Zille-Straße 32, 14532 Stahnsdorf

(Hauptplatz Rasen, Ausweichplatz Kunstrasen)

3b Nachwuchs Kreis und Kleinfeld Land: Stadion Kiebitzberge (am Sportforum),

Fontanestraße 31, Kleinmachnow (Rasen), Ausweichplatz: Zillestraße

1 SG Töplitz 1922

2 Neutöplitzer Straße, 14542 Werder/OT Töplitz

2a Michael Behrens, Neutöplitzer Str. 23 a, 14542 Werder/OT Töplitz Tel. (p) 033202 611881

Tel. (p) 0170 3142204

2b Michael Forth, Eichenholzweg 8 b, 14542 Werder/OT Leest

Tel. (p) 033202 61684

2c 1. Männer: Klaus Herber, Leester Str. 22 c, 14542 Werder/OT Töplitz

Tel. (p) 033202 61698

Senioren Ü 40: Reinhard Röhnke,

Kirschweg 9, 14542 Werder/OT Töplitz

Tel. (p) 033202 60710

2d Michael Forth

3 Töplitz, Neutöplitzer Straße

1 FSV 1950 Wachow/Tremmen

2 Wolfgang Grünhoff, Im Winkel 8, 14641 Nauen/OT Wachow

2a Thoralf Palm, Hauptstraße 15 B, 14669 Ketzin/OT Tremmen

Tel. (p) 033233 80127

2b Wolfgang Grünhoff

Tel. (p) 033239 71240

Tel. (p) 0152 03081255

2c 1. Männer: Enrico Witzke, Alter Postweg 9, 1441 Nauen/OT Gohlitz

Tel. (p) 0172 31107714

2. Männer: Enrico Witzke

Senioren Ü 40: Wolfgang Grünhoff

2d Enrico Witzke

3 Hauptplatz: Nauen/OT Wachow, Zum See 1 (Männer in Wachow)

Tel./Fax 033239 70740

Nebenplatz: 14641 Ketzin/OT Tremmen, Schmiedetrift

Tel. 033233 83100

1 Werderaner FC Viktoria 1920

2 Postfach 1111, 14542 Werder (Havel)

2a Klaus-Dieter Bartsch, Brandenburger Straße 89, 14542 Werder

Tel. (p) 033 27 49492

Tel. (p) 0172 3494217

Tel. (d) 03327 783325

Fax (d) 03327 783361

2c 1. Männer: Eckhard Köhler, Steinstr. 23, 14542 Werder/OT Glindow

Tel. (p) 03327 70620

Tel. (p) 0173 4155178

2. Männer: Sven Müller, Stadtrandsiedlung 4, 14542 Werder

Tel. (p) 0172 8590086

3. Männer: Mario Fechner, Brandenburger Straße 64, 14542 Werder

Tel. 0172 3265490

Senioren Ü40: Thomas Reso, Kesselgrundstraße 17, 14542 Werder

Tel. (p) 0172 7887051

Senioren Ü50: Burkhard Dobbert, Kemnitzer Straße 199, 14542 Werder

Tel. (p) 03327 44746

Tel. (p) 0173 3023353

2d Rüdiger Kleissl, Kemnitzer Chaussee 26, 14542 Werder

Tel. (p) 03327 6680441

Tel. (p) 0163 4895536

3 Hauptplatz: Arno-Franz-Sportplatz Werder-Wiesen 17 (Inselstadt)

Tel. 03327 49116

Ausweichplatz (Kunstrasen)

03327/45868

(Vereinsgaststätte Bürgerstuben)

Nebenplatz: Sportplatz Bliesendorf,

Lange Straße, 14542 Werder/OT Biesendorf

1 SV Wilhelmshorst 01

2 Reinhard Mirbach, Rennsteig 8, 14552 Michendorf/OT Wilhelmshorst

2a Reinhard Mirbach

Tel. (p) 033205 49853

Tel. (p) 0175 3502232

2b Daniel Socher, Kiefernweg 11, 14552 Michendorf

Tel. (p) 0177 2701387

2c 1. Männer: Daniel Socher

2d Steffen Komann, Kiefernweg 58, 14552 Michendorf

Tel. (p) 0179 7904525

3 Sportplatz der SG Saarmund, Am Berg

Nur für Spielbetrieb der A-Junioren

1 SV Concordia Nowawes 06

2d Alexander Kallenbach, Benkertstraße 1, 14467 Potsdam

Email: alexanderkallenbach@web.de

Trainer: Lutz Böde, Kurfürstenstraße 32, 14467 Potsdam

Email: revolutz@web.de

Tel. (p) 0331 240701

Tel. (p) 0170 4749164

Tel. (p) 0179 9543270

3 Sportplatz Sandscholle, Franz-Mehring-Straße, 14482 Potsdam
(Kunstrasen)

1 VfB Nuthetal 09

2d Johannes Reichenbach,

Rotdornweg 8, 14558 Nuthetal/OT Bergholz-Rehbrücke

Email: jo.reichenbach@gmx.de

Trainer: Andreas Voigt, Wolfgang-Staude-Str. 14, 14480 Potsdam

Tel. (p) 0162 7177534

Tel. (p) 0178 5036564

Nur für Spielbetrieb der Senioren Ü 50

1 Ludwigsfelder FC

2c Senioren Ü50: Burkhard Kunth,

Anton-Saefkow-Ring 21, 14974 Ludwigsfelde

Tel. (p) 03378 800472

Tel. (p) 0152 05858110



Arthur-Scheunert-Allee 2 (gleich am Bahnhof Rehbrücke)

14558 Bergholz-Rehbrücke

Tel.: 033200/8 69 40 u. 8 69 42 – Fax: 033200/8 69 43

Öffnungszeiten:

5% Rabatt für alle Vereinsmitglieder
im toom Bergholz-Rehbrücke

Nur für Spielbetrieb der Freizeitliga

BF Kickers 94

René Sebastian, Spandauer Straße 136, 1412 Falkensee
Tel.: 03322 840232, 0173 7475029, E-Mail: angyundrene@alice@dsl.de

Bredow All Stars

Stefan Reichel, Parkweg 6, 14656 Brieselang
Tel.: 033232 41438, E-Mail: Reichel.Brieselang@t-online.de

Blutgrätsche 96

Gerald Wolf, Am Sportplatz 1, 14552 Michendorf
Tel. 0177 471 1999, E-Mail: gerald68@gmx.de

Team Creativ

Steve Zabrowski, Akazienstraße 49, 1446 Wustermark
Tel.: 0152 0517192, E-Mail: Zabrowski@t-online.de

Team Dallgow

Martin Schott, Am Egelpfuhl 17, 14624 Dallgow
Tel.: Tel. 03322 252 2273, 0160 8613848, E-Mail: Martin.A.Schott@web.de

SV Fahhorst

Guido Fickelscher, Leibnizring 8, 14480 Potsdam
Tel.: 0331 8874467, 0163 9870956, E-Mail: nadinepaulo@arcor.de

FC Blau-Weiß Falkensee

Jörg Gagel, Erfurter Straße 11, 14612 Falkensee
Tel.: 03322 233916, 0172 4809256, j-gagel@t-online.de

Inter Fulk'n'Sey

Marco Paetzel, Finkenkruger Straße 64a, 14612 Falkensee
Tel.: 03322 202812, 0176 21180451, E-Mail: rocks-core@t-online.de

Jugendklub „alpha“

Steffen Heise
Tel. 0331 8171910, E-Mail: alpha@buergerhaus-schlaatz.de

Eintracht Potsdam West Freizeit

Sebastian Lemm
Tel. 0331 711773, 0172 46004120, E-Mail: SRaether@gmx.dee

ESV Lok Potsdam C

Dietmar Pohle, Nansenstraße 25, 14471 Potsdam
Tel. 0331 964889, 0171 5780097, E-Mail: DtmrPohle@aol.com

TSV Potsdam

Osman Torlak
Tel. 03385 816175, 0152 03688838, E-Mail: mertorlak@hotmail.de

UFK Potsdam

Roy Kreuzer

Tel. 0175 3749277, E-Mail: roy.kreutzer@gmx.de

BSG Spielverständnis

Andreas Bartl, Robinienallee 6, 14552 Michendorf

Tel.033205 227895, E-Mail: info@bsg-spielverstaendnis.de

Wildenbrucher Kickers

Robert Schulz, Potsdamer Straße 37, 14552 Wildenbruch

Tel. 033205/63984, 0172/3 1657 60, E-Mail: Robschhe@aol.com

SV Wilhelmshorst 01

Daniel Socher, Falkenhorst 9, 14478 Potsdam

Tel. 0177 2701387, E-Mail: daniel.socher@gmx.de

Rasenmafia Wustermark

Martin Bellack, Kietzer Straße 7, 12555 Berlin

Tel. 030 76763976, 0162 7102172, E-Mail: martin.bellack@freenet .de



SPORTBODEN- TECHNIK

Hans-Jürgen Watteroth

Wartung und Reparatur von Sportbodensystemen:

Neu- und Nachlinieren

von Spielfeldern (z. B. Fußball, Hockey u. a.) auf Kunstrasen

Reparaturen im Kunstrasenbereich

(Nähen und Ausbessern schadhafter Stellen, Torraumsanierung)

auf Vollkunstrasen und sand- bzw. granulatverfüllten Plätzen.

Telefon: 03328 - 47 10 12

Mobil: 0171 - 452 22 83

Fax: 03328 - 30 19 82

Alsterstraße 8, 14513 Teltow

E-Mail-Adressen Vereine

SG Eintracht 90 Babelsberg
eintracht90@gmx.de

Fortuna Babelsberg
geschaefsstelle@fortuna-
babelsberg.de

FSV Babelsberg 74
fsvbabelsberg74@gmx.de
vorstand@fsvbabelsberg74.de

SV Babelsberg 03
office@babelsberg03.de
trainer.57@arcor.de

SG Blau-Weiß Beelitz
kawitte@web.de

SV Germania Berge 90
berger-helden@online.de

SG Bornim
sg-bornim@t-online.de

FC Bosphorus International
info@fc-bosphorus.de

Bredower SV 47
mark.schoennebeck@web.de

SV Grün-Weiß Brieselang
verein@gruen-weiss-
brieselang.de

Caputher SV 1881
Gerald.Hintz@t-online.de
kontakt@caputher-sv.de

SV Dallgow 47
fussball@sv-dallgow.de

ESV Lok Elstal
uwe.kreideweiss@lokelstal.de

SV Blau-Gelb Falkensee
Weitzelmaennchen@aol.com
bgfalkensee@t-online.de
m-schulz-falkensee@t-online.de

FC Falkensee 08
finkenherd21@arcor.de

SV Falkensee-Finkenkrug
info@svff.de
rataj@svff.de

SV 1948 Ferch
nicole.feuerherdt@googlemail.com

SG Eintracht Friesack
lmf-gmbh@t-online.de

Eintracht Glindow
Piw1607@aol.com

SG Grün-Weiß Golm
olav-schreiter@web.de
trainer@gruen-weiss-golm.de
stefan-schade@hotmail.de

Blau-Weiß Groß Behnitz
stevlie@web.de

SG Rot-Weiß Groß Glienicke
webmaster@rot-
weissgroßglienicke.de

FSV Groß Kreuz
Rainer.waernke@t-online.de

FSV 95 Ketzin/Falkenrehde
paretzer@web.de

Kienberger SV
kienbergersv@web.de

FC Markee
richter-markee@web.de

SG Michendorf
berglehmi@freenet.de

VfL Nauen
vflnauen@online.de

SG Paaren
info@sg-paaren.de

Paulinenaue/Hertfelder TSV
maerkischer.hof@t-online.de

TSV Perwenitz 1950
tsv.perwenitz.1950@freenet.de

SG Blau-Weiß Pessin
sengebusch@pessin-online.de
Tho-
mas_Mandy_Kindler@web.de

Eintracht Potsdam West
eintrachtpotsdamwest@arcor.de
a.mertes@yahoo.de
matthiasfritsch@web.de

Potsdamer FC 1973
di.lintz@gmx.de

Potsdamer Kickers 94
info@potsdamer-kickers.de
s.posselt@alice-dsl.net

ESV Lok Potsdam
esv-webmaster@lok-potsdam.de

Potsdamer Sport-Union 04
sport-union@potsdam.de

FV Turbine Potsdam 55
Ralf.Wittkowski@lycos.de

SV Ruhlsdorf 1893
Hempel-Jens@web.de
mc.hartung@t-online.de

SV 05 Rehbrücke
info@sv05rehbruecke.de

SG Saarmund
Gericke.Fred@t-online.de

Schönwalder Sportverein 53
uweschatz@ssv53.de

ESV Lok Seddin
info@esv-lok-seddin.de
eckhard.bald@web.de
moryson@freenet.de
HM@justmail.de

Seeburger SV 99
info@seeburger-sv99.de

FC Blau-Weiß Stücken 1979
wolfgang.kroop@gmx.de

RSV Eintracht Teltow
office@rsv-eintracht1949.de
rainer-goldbach@t-pnline.de
wostradowski-jakob@freenet.de

Teltower Fußballverein 1913
info@tfv1913.de
tino3tfv@aol.com
dubschilde@yahoo.de
silke.scheler@gmx.de

SG Töplitz 1922
info@sg-toeplitz.de

FSV 1950 Wachow/Tremmen
horus.nil@t-online.de
e.witzke@web.de

Werderaner FC Viktoria 1920
k-d.bartsch@web.de

SV Wilhelmshorst 01
mirbach.reinhard@t-online.de

E-Mail-Adressen der lokalen Presse

MAZ Potsdam
wcenter@mazonline.de

Potsdamer Neueste Nachrichten
michael.meyer@pnn.de

MAZ Nauen
nauen@MAZonline.de

DRUCK & WERBUNG

HAVEL
Print & Service

Unter den Linden 1
Im Alten Brauhaus
14542 Werder (Havel)

Tel. 0 33 27 / 7 95 10
Fax 0 33 27 / 7 95 11
havelprint@gmx.de
www.havelprint.de

Grafik, Satz, Gestaltung

Digitaldruck

- Visitenkarten und Briefbogen
- Flyer und Plakate
- Aufkleber und Broschüren
- Urkunden und Kalender
- Werbeplanen und -schilder
- Abschlusszeitungen
(z. B. Abizeitung)

und vieles mehr ...

Textildruck

- T-Shirts und Poloshirts
- Trainingsanzüge und Trikots ...
- Flock-, Flex- und Transferdruck

Vereine im Internet

Eintracht 90 Babelsberg

www.eintracht90.de

Fortuna Babelsberg

www.fortuna-babelsberg.de

FSV Babelsberg 74

www.fsv-babelsberg74.de

SV Babelsberg 03 III

www.babelsberg03.de

SG Blau-Weiß Beelitz

www.sg-beelitz.de

SV Germania Berge 90

www.svgermania90berge.de

SG Bornim

www.sg-bornim.de

FC Bosphorus International

www.fc-bosphorus.de

SV Grün-Weiß Brieselang

www.sv-fussball-brieselang.de

Caputher SV 1881

www.caputher-sv1881.de

SV Dallgow 47

www.sv-dallgow.de

ESV Lok Elstal

www.lokelstal.de

Blau-Gelb Falkensee

www.blaugelbfalkensee.de

FC Falkensee 08 II

www.fc-falkensee.de

SV Falkensee-Finkenkrug

www.svff.de

SV 1948 Ferch

www.sv-ferch.de

Eintracht Friesack

www.eintracht-friesack.de

SG Geltow

www.sg-geltow.de

Grün-Weiß Gollm

www.gruen-weiss-golm.de

SG Rot-Weiß Groß Glienicke

www.rot-weissgrossglienicke.de

FSV Groß Kreuz

www.fsvgrosskreutz.de

FSV 95 Ketzin/Falkenrehde

www.falke95.de

FC Markee

www.fc.markee.de

SG Michendorf

www.sg-michendorf.de

VfL Nauen

www.vfl-nauen.de

SG Paaren

www.sg-paaren.de

Paulinenaue/Hertefeldler TSV

www.paulinenaue.de

TSV Perwenitz

www.tsv-perwenitz.de

SG Blau-Weiß Pessin

www.blau-weiss-pessin.info

Eintracht Potsdam West

www.eintracht-potsdamwest.de

Potsdamer FC 73

www.pfc73.de

Potsdamer Kickers 94

www.potsdamer-kickers.de

ESV Lok Potsdam

www.lok-potsdam.de

Potsdamer Sport-Union 04

www.potsdamer-sport-union.de

1. FFC Turbine Potsdam

www.ffc-turbine.de

FV Turbine Potsdam 55

www.fvturbinepotsdam.de

SV 05 Rehbrücke

www.sv05rehbruecke.de

SV Ruhlsdorf 1893

www.sportverein.ruhlsdorf.de

SG Saarmund

www.sg-saarmund.de

SG Schenkenhorst

sg-schenkenhorst1912ev.npage.de

Schönwalder SV 53

www.ssv53.de

ESV Lok Seddin

www.esv-lok-seddin.de

SG Seeburg

www.seeburger-sv99.de

FC Blau-Weiß Stücken

www.fc-stuecken.de

RSV Eintracht 1949 Teltow

www.rsv-eintracht1949.de

Teltower FV 1913

www.TFV1913.de

SG Töplitz 1922

www.sg-toeplitz.de

FSV Wachow/Tremmen

www.fsv1950-wachow-tremmen.de

Werderaner FC Viktoria

www.werderanerfc.de

SV Wilhelmshorst 01

www.svwilhelmshorst01.de

Allgemeines

Spielbetrieb

Pflicht- und Freundschaftsspiele sind sportliche Veranstaltungen, die auf der Grundlage der gültigen Ordnungen des FLB durchgeführt werden und von den gastgebenden Vereinen dementsprechend vorzubereiten sind.

Dabei ist zu gewährleisten, dass die medizinische Versorgung und das Vorhandensein einer Erste-Hilfe-Ausrüstung sowie einer Trage abgesichert ist, der Verkauf und der Ausschank alkoholischer Getränke im Rahmen der Zuschauerbetreuung den Erfordernissen von Ordnung und Sicherheit untergeordnet ist. Es ist ein Pausengetränk entsprechend der Witterung für Schiedsrichter und Gäste bereitzustellen.

Der Ordnungsdienst ist entsprechend den jeweiligen Anforderungen zu organisieren, die Platzordner sind zu kennzeichnen.

Wertung der Spiele

In allen Staffeln erfolgt die Wertung aller Spiele nach § 29 der Spielordnung des FLB. Der Sieger erhält drei Punkte, bei einem Unentschieden bekommen beide Mannschaften je einen Punkt und für eine Niederlage gibt es keinen Punkt. Die Pokalspiele werden im K.o.-System ausgetragen in einem Spiel einschließlich Verlängerungen und Strafstoßschießen bei unentschiedenem Ausgang. In Punkt- und Pokalspielen dürfen von jeder Mannschaft drei Spieler eingewechselt werden. Dabei spielt es keine Rolle, auf welcher Position diese spielen.

Spielplan, Spielverlegungen

Der Verlegung von Pflichtspielen wird nur im Ausnahmefall zugestimmt. Spielverlegungen sind von den Vereinen 30 Tage vor der Spieldurchführung beim zuständigen Staffelleiter zu beantragen. Dem Antrag ist der Nachweis über die eingezahlten Gebühren laut Finanzordnung und Rückporto beizufügen. Der mit dem Spielpartner abgestimmte Vorschlag für die Neuansetzung ist mit dem Antrag vorzulegen. Bei Nichtbespielbarkeit eines Platzes kann der Staffelleiter in der ersten Halbserie in Absprache mit dem Vereinen das Spiel kurzfristig drehen. Die Nichtbespielbarkeit der Spielplätze bei schlechten Witterungsbedingungen sind rechtzeitig über den Staffelleiter bis spätestens 3 Stunden vor geplanten Spielbeginn an den Staffelleiter mitzuteilen.

Spielberichte

Von sämtlichen Spielen sind Spielberichte anzufertigen. Die Platzvereine haben dem Schiedsrichter unaufgefordert vor jedem Spiel das ausgefüllte Formular sowie einen adressierten und freigemachten Rückumschlag zu übergeben.

Spielberichte sind durch die Schiedsrichter (bei Spielausfällen durch die Platzvereine) am Spieltag zur Post zu geben. Eintragungen des Schiedsrichters sind von beiden Vereinen abzuzeichnen. Seit der Spielserie 2008/2009 sind nur in der Kreisliga, 1. Kreisklasse, 2. Kreisklasse und 3. Kreisklasse noch Spielformulare mit Durchschrift – 1. Seite Staffelleiter (weiß), 2. Seite Platzverein (rosa), 3. Seite Gastverein (blau), 4. Seite Schiedsrichter (gelb) – für den Spielbetrieb zu verwenden. Die richtige Ausfüllung der Spielformulare war in den Brandenburgischen Fußballnachrichten 08/04, Seite 15, ausgewiesen. Nicht ordnungsgemäße Ausfüllung zieht ein Ordnungsgeld nach sich.

Spielerpässe

Vor jedem Spiel sind entsprechend der Spielordnung die Pässe zu kontrollieren. In allen Klassen gelten nur die Spielerpässe des FLB, auch im Freizeitbereich.

Freundschaftsspiele und Turniere

Freundschaftsspiele sind grundsätzlich beim Staffelleiter anzumelden und dürfen nur von Schiedsrichtern geleitet werden, die durch den Kreisschiedsrichterausschuss angesetzt sind.

Sportfeste und Turniere bedürfen der Genehmigung vom Vorsitzenden des Spielausschusses bzw. im Nachwuchsbereich durch den Vorsitzenden des Kreisjugendausschusses. Der Antrag ist spätestens einen Monat vor Beginn des 1. Spieltages unter Bekanntgabe der beteiligten Mannschaften einzureichen, ebenso nach Ende der Veranstaltung die Spielformulare. Internationale Spiele sind genehmigungspflichtig und ebenfalls über den Vorsitzenden des Spielausschusses einzureichen.

Öffentlichkeitsarbeit

Berichterstattung Kreisliga und 3. Kreisklasse, Staffel A: Hans-Joachim Schmidt, Tel. 033201/50234.

Berichterstattung andere Klassen: Hans Jirschik, Tel. 033205/44691 oder 033205/50627. Die Ergebnisse sind bis 60 Minuten nach Spielschluss telefonisch zu melden. In der Kreisliga und 1. Kreisklasse gehören dazu auch die Informationen über die Torfolge, Namen der Torschützen, Name des Schiedsrichters und Feldverweise (Rot, Gelb-Rot).

Sonstiges

Besondere Vorkommnisse sind telefonisch über den Staffelleiter an den Vorsitzenden Spielausschuss am Spieltag zu melden.

Zusatz:

Ein zeitgleiches Ansetzen aller Spiele an den letzten beiden Spieltagen ist durch die Mehrfachbelegung der Plätze nicht möglich. Es wird aber angestrebt für den Auf- oder Abstieg entscheidene Spiele zeitgleich anzusetzen. Sollte dies am letzten Spieltag absolut nicht möglich sein, wird auf den Sonntag ausgewichen.

Auszüge aus der Verwaltungs- und Finanzordnung

	Kreis liga	1. Kreis- klasse	2. u. 3. Kreisklasse	Stadt- klasse	Senioren- klassen	Freizeit- liga
Startgebühren je Mannschaft (in €)	100,00	85,00	50,00	30,00	30,00	20,00
Spielabgaben pauschal (in €)	100,00	50,00	20,00	10,00	10,00	–
Startgebühren Nachwuchs	A,- B-, C- Junioren 20,00, alle anderen Altersklassen 15,00					

Zu den nachstehend aufgeführten Gebühren ist grundsätzlich Porto entsprechend den gültigen Posttarifen zu entrichten.

Internationale Spiele je Spiel (in €)	10,00	10,00	10,00	5,00	5,00	–
Spielverlegungen (in €)	20,00	20,00	20,00	10,00	10,00	–

Für einzelne Vergehen sind Geldstrafen **bis zu** folgender Höhe zu verhängen (gilt für alle Kreisspielklassen):

	Nachwuchs	Männer
a) nicht ordnungsgemäßes Ausfüllen oder Nichtunterschreiben des Spielberichts bogens	5,00 €	10,00 €
b) Nichtanforderung eines Schiedsrichters zu Freundschaftsspielen	5,00 €	20,00 €
c) Unentschuldigtes Fernbleiben von Tagungen des KfV	10,00 €	20,00 €
e) Zurückhalten eines Spielerpasses bei Austritt	15,00 €	30,00 €
f) Antreten ohne Spielerpaß	15,00 €	30,00 €
g) Spielen ohne Spielberechtigung innerhalb einer Sperr- oder Wartefrist	25,00 €	50,00 €
h) Tragen von Werbung ohne Genehmigung	25,00 €	50,00 €
i) Vernachlässigung des Ordnungsdienstes und des Schutzes des Schiedsrichters	25,00 €	50,00 €
j) eigenmächtige zeitliche Verlegung eines Pflichtspieles	25,00 €	50,00 €
k) Zurücknahme einer Mannschaft		
• unter Verstoß gegen SpO, § 28 – Kleinfeld	25,00 €	
– Großfeld	50,00 €	100,00 €
• nach Beginn der Pflichtspiele – Kleinfeld	50,00 €	
– Großfeld	75,00 €	150,00 €
l) unsportliches Verhalten während des Spiels oder außerhalb der Spielzeit	25,00 €	50,00 €
m) Nichtbefolgen der Anordnungen des Schiedsrichters	25,00 €	50,00 €
n) Beleidigung oder Bedrohung eines Schiedsrichters	25,00 €	75,00 €
o) Einsatz eines Spielers unter falschem Namen	50,00 €	100,00 €
p) schuldhaftes Nichtantreten einer Mannschaft	50,00 €	100,00 €
q) Spielausfall wegen mangelhaftem Platzaufbau	30,00 €	100,00 €
r) verschuldeter Spielabbruch	75,00 €	150,00 €
s) Nichtbefolgung von Auflagen, Weisungen	50,00 €	100,00 €

Konto: MBS Potsdam, BLZ 160 500 00, Konto-Nr. 3 501122 267

Ehrungen/Auszeichnungen

Anträge sind auf der Grundlage der Ehrungsordnung mit folgenden Angaben zu stellen:

- Name, Vorname
- Geburtsdatum
- Mitglied in welchem Verein?
- Kurzcharakteristik, sportlicher Werdegang, Begründung des Antrages

Anträge sind einzureichen an: Lothar Strube, Mauerstraße 21/22, 14641 Nauen

Auszüge aus der Finanzordnung des FLB

2. Fahrtkosten

...

Für Pkw-Fahrten wird ein Kilometergeld gezahlt:

für 1 Person	0,30 €
für 2 Personen	0,32 €
für 3 Personen	0,34 €
für 4 und mehr Personen	0,36 €

6. Schiedsrichterentschädigungen (einschließlich Auslagenersatz)

Schiedsrichter je Spiel:

Verbandsliga Herren	35,00 €
Verbandsliga Frauen	25,00 €
Landesliga	30,00 €
Landesklasse	25,00 €
Kreisspielklassen	15,00 €

Schiedsrichterassistent je Spiel:

Verbandsliga Herren	30,00 €
Verbandsliga Frauen	20,00 €
Landesliga	25,00 €
Landesklasse	20,00 €
Kreisspielklassen	12,00 €

Beobachter:

Landesspielklassen	20,00 €
Kreisspielklassen	15,00 €

Schiedsrichterentschädigung bei Hallenturnieren:

bei Turnieren bis zu 4 Stunden Spielzeit	15,00 €
für jede weitere angefangene Stunde zusätzlich	5,00 €

Fahrtkosten:

Fahrtkosten werden gemäß Finanzordnung des FLB, Abschnitt II.B, Punkt 2 erstattet.

Oben genannte Entschädigungen und Fahrtkosten sind bei allen Hallenturnieren des Fußballkreises Havelland-Mitte (einschließlich Nachwuchs) anzuwenden. Diese Regelung gilt auch für Hallenturniere, die durch die Vereine selbst organisiert werden, sofern mit dem Schiedsrichteransetzer bei der Anforderung von Schiedsrichtern keine andere Regelungen getroffen werden.

Auf- und Abstiegsregelung

Kreisliga:

1. Die Kreisliga spielt in der Saison 2009/2010 mit 16 Mannschaften, Spieltag ist im wesentlichen sonntags. Der Sieger ist der Kreismeister des Kreises Havelland-Mitte und steigt direkt in die Landesklasse auf.
2. Die Mannschaften auf den Plätzen 15 und 16 steigen ab. Steigt mehr als eine Mannschaft aus der Landesklasse ab, steigen weitere Mannschaften aus der Kreisliga ab. Steigt keine Mannschaft aus der Landesklasse ab, spielt der 15. der Kreisliga gegen den 3. der 1. Kreisklasse um den freien Platz. Das Relegationsspiel findet auf neutralem Platz statt. Eventueller Termin: 19.6.10.
3. Die Mannschaften, die nach dem 30.11.09 (14. Spieltag) auf den Plätzen 1 bis 10 stehen, sind für die Hallen-Bestenermittlung des Kreises qualifiziert.

1. Kreisklasse:

1. Die 1. Kreisklasse spielt in der Saison 2009/2010 mit 16 Mannschaften im wesentlichen sonntags.
2. Die Mannschaften auf den Plätzen 1 und 2 steigen in die Kreisliga auf. Die Mannschaften auf den Plätzen 15 und 16 steigen ab. Diese Zahl kann sich erhöhen, wenn mehr als eine Mannschaft unseres Fußballkreises aus der Landesklasse abstiegt. Steigt keine Mannschaft des FK aus der Landesklasse ab, dann spielt der 15. der 1. Kreisklasse gegen den 3. der 2. Kreisklasse um den Klassenerhalt.
3. Die Mannschaften, die nach dem 30.11.09 (14. Spieltag) auf den Plätzen 1 bis 10 stehen, sind für die Hallen-Bestenermittlung des Kreises qualifiziert.

2. Kreisklasse:

1. Die 2. Kreisklasse spielt in der Saison 2009/2010 in einer Staffel mit 16 Mannschaften.
2. Die Mannschaften auf den Plätzen 1 und 2 steigen in die 1. Kreisklasse auf. Die Mannschaften auf den Plätzen 14 bis 16 steigen ab. Steigt keine Mannschaft des FK aus der Landesklasse ab, dann spielt der 3. der 2. Kreisklasse gegen den 15. der 1. Kreisklasse um den Aufstieg.
3. Die Hallen-Bestenermittlung des Kreises erfolgt in Form eines Einladungsturniers gemeinsam mit der 3. Kreisklasse. Schlüssel: die ersten 4 Mannschaften aus der 2. Kreisklasse, je 3 aus den beiden Staffeln der 3. Kreisklasse (Wildcard).

3. Kreisklasse:

1. Die 3. Kreisklasse spielt in der Saison 2009/2010 in zwei Staffeln mit 15 (Staffel A) bzw. 16 Mannschaften (Staffel B).
2. Die Staffelsieger steigen ohne Relegation in die 2. Kreisklasse auf. Ist ein Staffelsieger nicht aufstiegsberechtigt, dann rücken die jeweils Nächstplatzierten dieser Staffel nach. Nichtaufstiegswillige Mannschaften haben ihren Aufstiegsverzicht bis zum 30.5.10 dem Vorsitzenden des Spielausschusses mitzuteilen.
3. Die beiden Zweitplatzierten der 3. Kreisklasse bestreiten auf neutralem Platz ein Relegationsspiel um den Aufstieg in die 2. Kreisklasse Termin ist der 19.6.10.
4. Bei Vereinen, die mit mehr als einer Mannschaft in der 3. Kreisklasse spielen, sind beide Mannschaften aufstiegsberechtigt. Werden beide Staffelsieger, kann aber nur eine aufsteigen.
5. Die Hallen-Bestenermittlung des Kreises erfolgt in Form eines Einladungsturniers gemeinsam mit der 2. Kreisklasse. Schlüssel: Schlüssel: die ersten 4 Mannschaften aus der 2. Kreisklasse, je 3 aus den beiden Staffeln der 3. Kreisklasse (Wildcard).

Freizeitbereich: Stadtklasse

1. Die Stadtklasse spielt in der Saison 2009/2010 mit 8 Mannschaften in Hin- und Rückrunde. Der Erstplatzierte ist Meister der Stadtklasse.
2. Die Spielzeit beträgt 2mal 40 Minuten.
3. In jedem Spiel können vier Wechselspieler zum Einsatz kommen, die Wechselspieler können noch direkt nach Spielende eingetragen werden. Das gilt für den gesamten Freizeitbereich, auch für Senioren.
4. Die platzbauende Mannschaft stellt den Schiedsrichter, wenn kein angesetzter Schiedsrichter erscheint oder keiner zentral angesetzt wurde. Alle Mannschaften haben sich um die Stellung eines Schiedsrichters zu bemühen.
5. Die Wechselmodalität von „oben“ nach „unten“ wird auf der Staffeltagung im August festgelegt.

Senioren Ü 35

1. Die Senioren Ü 35 spielen in der Senioren-Kreisliga Ü 35 in einer Staffel mit 13 Mannschaften mit Hin- und Rückrunde. Der Erstplatzierte ist Kreismeister.
4. In beiden Spielklassen dürfen Spieler eingesetzt werden, die bis zum Saisonende das 35. Lebensjahr vollendet haben. Ab 1.1.2010 dürfen Spieler mitwirken, die bis zum 31.12.2010 das 35. Lebensjahr vollenden. Laut Anhang Nr. 1 §4(1) der Spielordnung des FLB sind Spieler aus höheren Mannschaften des Vereins, die das erforderliche Alter aufweisen, ohne Einschränkungen für die Ü 35 spielberechtigt. Sie sind mit dem Einsatz in den Senioren aber nicht automatisch für weitere unterklassige Mannschaften freigespielt, falls sie Spieler der oberen Mannschaft sind. Mit Genehmigung dürfen Gastspieler aus anderen Vereinen eingesetzt werden, die keine Ü 35-Senioren haben. Diese dürfen auch in anderen Mannschaften ihres Vereins spielen.
5. Die Spielzeit beträgt 2mal 40 Minuten, es können fünf Wechselspieler zum Einsatz kommen.

Senioren Ü 40:

1. Die Senioren Ü 40 spielen in der Senioren-Kreisliga Ü 40 mit 8 Mannschaften und drei Staffeln der Senioren-Kreisliga Ü 40 mit zweimal 10 (Staffeln A und B) und einmal 8 Mannschaften (Staffel C). Der Sieger der Kreisliga ist Kreismeister. Der Letzte steigt in die Kreisklasse ab, von der die drei Staffelsieger aufsteigen. Verzichtet ein Staffelsieger, dann rückt der Zweite und bei dessen Verzicht der Dritte nach.
2. Gespielt wird auf dem Kleinfeld, Spieldauer 2mal 30 Minuten in der Spielstärke 1/6 mit ständigem Wechsel.
3. Es dürfen Spieler eingesetzt werden, die in der laufenden Saison das 40. Lebensjahr vollenden.
4. Die Teilnahme am Seniorenpokal Ü 40 ist den Mannschaften freigestellt. Spieldauer ist hier ebenfalls 2mal 30 Minuten. Bei unentschiedenem Ausgang gibt es ein Neunmeterschießen mit je drei Schützen.

Senioren Ü 50:

1. Die Senioren Ü 50 spielen in zwei Staffeln der Senioren-Kreisliga Ü 50 mit je 6 Mannschaften. Nach Hin- und Rückrunde bestreiten die ersten Vier jeder Staffel ein Meisterschafts-Play-off im Ko-System. Dessen Sieger ist Kreismeister. Die Mannschaften auf den Plätzen 5 und 6 bestreiten ein Platzierungs-Play-off.
- Es dürfen Spieler eingesetzt werden, die im Verlauf der Saison das 50. Lebensjahr vollenden, sowie zwei Spieler, die das 48. Lebensjahr vollendet haben. Die Spieldauer beträgt 2mal 30 Minuten. Im Pokalwettbewerb der Ü 50 gelten die gleichen Bedingungen wie bei der Ü 40.

Pokalspiele:

1. Pokalspiele sind Pflichtspiele.
2. Sie werden in einem Spiel entschieden, bei unentschiedenem Ausgang gibt es 2mal 15 Minuten Verlängerung, danach Elfmeterschießen.
3. Runde 1 ist eine Ausscheidungsrunde mit unterklassigen Mannschaften. In der 2. Runde werden die

Kreisligisten gesetzt und treten nicht gegeneinander an. Ab der 3. Runde erfolgt die Auslosung öffentlich.

4. Bis einschließlich Halbfinale hat die unterklassige Mannschaft jeweils Heimvorteil.

5. Bewerbungen für die Ausrichtung des Endspiels sind bis 31.3.10 an die Kreisgeschäftsstelle zu richten.

6. Am Wolfgang-Drescher-Pokal können sich Vertreter der Potsdamer Stadtklasse, Seniorenmannschaften, auch interessierte Ü40-Mannschaften, und Freizeitteams beteiligen. Die Spielzeit beträgt 2mal 40 Minuten, es gibt keine Verlängerung. Bei Unentschieden gibt es ein Elfmeterschießen mit je fünf Schützen.

Fairnesspokal in der Kreisliga

In der Saison 2009/2010 wird wieder ein Fairness-Wanderpokal vergeben. Der Sieger wird nach einem vom DFB vorgegebenen Punktsystem (im Internet ersichtlich) ermittelt. Die Mannschaft, die am Ende der Saison die wenigsten Minuspunkte hat, bekommt den Fairnesspokal, verbunden mit einer materiellen Anerkennung.

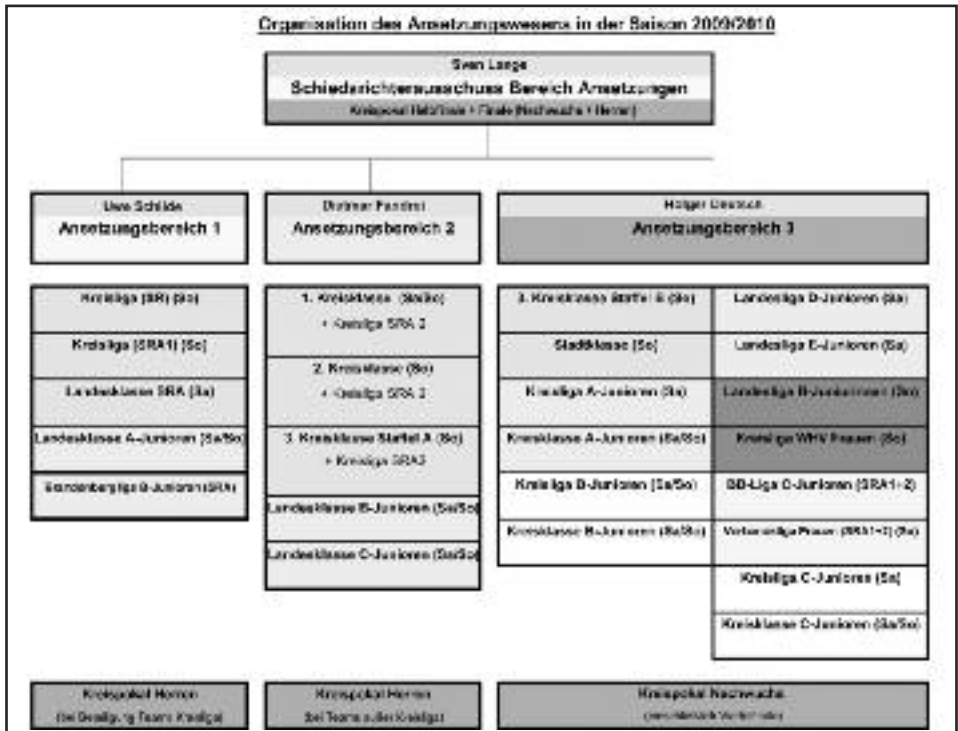

Staffeleinteilungen für das Spieljahr 2009/2010

Frauen-Bundesliga	1. FFC Turbine Potsdam 71
2. Frauen-Bundesliga	1. FFC Turbine Potsdam 71 II
Regionalliga	SV Babelsberg 03
Oberliga	SV Falkensee-Finkenkrug
Brandenburgliga	SV Babelsberg 03 II
Landesliga	Fortuna Babelsberg, Werderaner FC Viktoria, Potsdamer Kickers 94
Frauen-Verbandsliga	1. FFC Turbine Potsdam 71 III, SG Blau-Weiß Beelitz
Frauen-Landesliga	Werderaner FC Viktoria, 1. FFC Turbine Potsdam 71 IV
Landesklasse	VfL Nauen, Teltower FV 1913, Eintracht Friesack, SG Michendorf, Schönwalder SV 53, SV Falkensee-Finkenkrug II, FSV Wachow/Tremmen, RSV Eintracht 1949 Teltow
Berliner Meisterschaft der Ü 60	SG Bornim

Kreisliga Havelland-Mitte:

Fortuna Babelsberg II
 FSV Babelsberg 74
 SV Babelsberg 03 III
 SG Bornim
 SG Blau-Weiß Beelitz
 SV Grün-Weiß Brieselang
 Caputher SV 1881
 ESV Lok Elstal
 SV Falkensee-Finkenkrug III
 SG Rot-Weiß Groß Glienicke
 Paulinenaue/Hertfelder TSV
 TSV Perwenitz
 SG Blau-Weiß Pessin
 Potsdamer Kickers 94 II
 SG Saarmund
 Werderaner FC Viktoria II

1. Kreisklasse:

Eintracht 90 Babelsberg
 Fortuna Babelsberg III
 FSV Babelsberg 74 II
 SG Bornim II
 Blau-Gelb Falkensee
 SG Geltow
 Eintracht Glindow
 FSV Groß Kreuz
 FSV 95 Ketzin/Falkenrehde
 SG Michendorf II
 FV Turbine Potsdam 55
 SV 05 Rehbrücke
 SV Ruhlsdorf 1893
 SG Saarmund II
 RSV Eintracht Teltow II
 SG Töplitz 1922

2. Kreisklasse:

SG Blau-Weiß Beelitz II
 FC Falkensee 08
 SV Falkensee-Finkenkrug IV
 Eintracht Friesack II
 SV Dallgow 47
 SV 1948 Ferch
 SG Grün-Weiß Golm
 Blau-Weiß Groß Behnitz
 Kienberger SV
 SG Michendorf III
 VfL Nauen II
 Potsdamer Kickers 94 III
 Schönwalder SV 53 II
 RSV Eintracht Teltow III
 Teltower FV 1913 II
 Werderaner FC Viktoria III

3. Kreisklasse, Staffel A:

SV Germania 90 Berge I
 Bredower SV
 Grün-Weiß Brieselang II
 Caputher SV 1881 II
 SV Dallgow 47 II
 ESV Lok Elstal II
 SG Rot-Weiß Groß Glienicke II
 Kienberger SV II
 FC Markee
 VfL Nauen III
 SG Paaren
 Paulinenaue/Hertfelder TSV II
 TSV Perwenitz II
 SG Blau-Weiß Pessin II
 Schönwalder SV 53 III
 FSV Wachow/Tremmen II

3. Kreisklasse, Staffel B:

FSV Babelsberg 74 III
 FC Bosphorus International
 SV Germania 90 Berge II
 Blau-Gelb Falkensee II
 FC Falkensee 08 II
 Eintracht Glindow II
 FSV 95 Ketzin/Falkenrehde II
 FSV Groß Kreuz II
 Eintracht Potsdam West
 FV Turbine Potsdam 55 II
 SV 05 Rehbrücke II
 SG Saarmund III
 SG Schenkenhorst
 ESV Lok Seddin
 FC Blau-Weiß Stücken

Stadtklasse:

Eintracht 90 Babelsberg II
Potsdamer FC 73
Havelbus Kickers Potsdam
ESV Lok Potsdam A
ESV Lok Potsdam B
FV Turbine Potsdam 55 III
USV Potsdam
SG Grün-Weiß Golm II

Senioren-Kreisliga Ü35:

Fortuna Babelsberg
SG Bornim
SV Dallgow 47
Blau-Gelb Falkensee
SV Falkensee-Finkenkrug
SG Geltow
Eintracht Glindow
FSV 95 Ketzin/Falckenrehde
TSV Perwenitz
Eintracht Potsdam West
Potsdamer Sport-Union 04
Schönwalder SV 53
RSV Eintracht Teltow

Senioren-Kreisliga Ü 40:

FSV Babelsberg 74 I
SG Bornim
Grün-Weiß Brieselang
Caputher SV 1881 I
FSV 95 Ketzin/Falckenrehde
SG Michendorf
ESV Lok Seddin
SG Töplitz 1922

Senioren-Kreisklasse Ü 40,**Staffel A:**

ESV Lok Elstal I
Blau-Gelb Falkensee
SV Falkensee-Finkenkrug I
SV Falkensee-Finkenkrug II
Eintracht Friesack
TSV Perwenitz
VfL Nauen
Schönwalder SV 53
SG Seeburg/Dallgow
FSV Wachow/Tremmen

Senioren-Kreisklasse Ü 40,**Staffel B:**

Fortuna Babelsberg
FSV Babelsberg 74 II
SG Rot-Weiß Groß Glienicke
Potsdamer FC 73
ESV Lok Potsdam
Potsdamer Sport-Union 04
FV Turbine Potsdam 55
SG Saarmund
RSV Eintracht Teltow
Teltower FV 1913

Senioren-Kreisklasse Ü 40,**Staffel C:**

SG Blau-Weiß Beelitz
Caputher SV 1881 II
ESV Lok Elstal II
SV 1948 Ferch
SG Geltow
SG Grün-Weiß Golm
FSV Groß Kreuz
Werderaner FC Viktoria

Senioren-Kreisliga Ü 50,**Staffel A:**

SV Falkensee-Finkenkrug
Eintracht Glindow
FSV 95 Ketzin/Falckenrehde
SG Saarmund
RSV Eintracht Teltow
Werderaner FC Viktoria

Senioren-Kreisliga Ü 50,**Staffel B:**

Fortuna Babelsberg
FSV Babelsberg 74
SG Bornim
SG Grün-Weiß Golm
Ludwigsfelder FC
SG Michendorf

Freizeitliga, Staffel A:

Bredow All Stars
BF Kickers 94
Team Creativ
Derby
Dallgower FRZ-Kicker
Team Dallgow
Inter Falk'n'Sey
Rasenmafia Wustermark

Freizeitliga, Staffel B:

Blutgrätsche 96
SV Fahlhorst
Jugendklub „alpha“
Eintracht Potsdam West Freizeit
ESV Lok Potsdam C
UFK Potsdam
TSV Potsdam
BSG Spielverständnis
Wildenbrucher Kickers
SV Wilhelmshorst 01

Rahmenterminplan 2009/2010

	Kreis- Pokal	1. Kreis- liga	2. Kreis- klasse	3. Kreisklasse A	B	Stadt- klasse	Senioren Ü35	Ü40	Ü50	Freizeit liga
15./16.08.09		1	1	1	1	1				
19./20.08.09	1									
22./23.08.09		2	2	2	2	2				
29./30.08.09		3	3	3	3	3	1			1
05./06.09.09	2					FP	FP	1/1	1	
12./13.09.09		4	4	4	4	4	2	2/2	SP	2
19./20.09.09		5	5	5	5	5	3	SP	2	3
26./27.9.09		6	6	6	6	6	4	-/3		4
03./04.10.09		7	7	7	7	7	5	3/4	SP	5
10./11.10.09	3					FP	FP	4/5		
17./18.10.09		8	8	8	8	8	6	SP	3	6
24./25.10.09		9	9	9	9	9	7			
31.10./01.11.09		10	10	10	10	10	8	5/6	4	7
07./08.11.09		11	11	11	11	11	9	6/7	5	8
14./15.11.09	4					FP	FP	7/8	SP	
21./22.11.09		12	12	12	12	12	10	-/9	6	9
28./29.11.09		13	13	13	13	13	11	SP	SP	
05./06.12.09		14	14	14	14	14	12			
12./13.12.09		15	15	15	15	15	13			
19./20.12.09	5									
20./21.02.10		16	16	16	16	16	26			
27./28.02.10		17	17	17	17	17	FP	FP	-/10	
06./07.03.10		18	18	18	18	18	14	SP		10
13./14.03.10		19	19	19	19	19	15	8/11	7	11
20./21.03.10		20	20	20	20	20	16	9/12	8	12
27./28.03.10		21	21	21	21	21	17	10/13	9	13
03.-05.04.10	6					Ostern				
10./11.04.10		22	22	22	22	22	18	SP	10	
17./18.04.10		23	23	23	23	23	19	11/14	SP	14
24./25.4.10		24	24	24	24	24	20	12/15	11	15
01./02.05.10		25	25	25	25	25	21	13/16	12	16
08./09.05.10		26	26	26	26	26	22		13	
13.05.10	Halbfinale					Himmelfahrt	FP	FP		
15./16.05.10		27	27	27	27	27	23	14/17	14	17
22.-24.05.10						Pfingsten				
29.-30.05.10		28	28	28	28	28	24	-/18	15	18
05./06.06.10		29	29	29	29	29	25	ESP	ESP	
12./13.06.10		30	30	30	30	30				
18.-20.06.10	Endspiel	R	R	R	R		FP	FP		E

Pokalspieltage sind Nachholspieltage E = Endspiel
R = Relegation SP = Seniorenpokal PO = Play-off
FP = Wolfgang-Drescher-Pokal (Freizeit) E = Endrunde (Freizeittliga)

Pokalansetzungen Kreispokal

1. Runde (19. August 2009):

01 FV Turbine Potsdam 55 III – SV 05 Rehbrücke II	18.08.09	18.30
02 SV Falkensee-Finkenkrug Ü35 – VfL Nauen III	19.08.09	18.30
03 Kienberger SV II – Blau-Gelb Falkensee II	19.08.09	18.30
04 Bredower SV 47 – SV Dallgow II	18.08.09	18.30
05 SG Rot-Weiß Groß Glienicke II – FC Falkensee 08 II	19.08.09	18.30
06 SG Grün-Weiß Golm II – FSV 95 Ketzin/Falkenrehde II	19.08.09	18.30
07 Potsdamer FC 73 – FC Blau-Weiß Stücken	19.08.09	18.30
08 ESV Lok Seddin – Caputher SV 1881 II	19.08.09	18.30
09 Havelbus Kickers Potsdam – Eintracht Glindow II	19.08.09	18.30
10 SG Paaren – Grün-Weiß Brieselang II	19.08.09	18.30
11 Paulinenaue/Hertfelder TSV II – FSV W/Tremmen II	19.08.09	18.30
12 SV Germania Berge II – SG Blau-Weiß Pessin II	19.08.09	18.30
13 SG Schenkenhorst – FSV Babelsberg 74 III	19.08.09	18.30
14 FC Markee – TSV Perwenitz II	19.08.09	18.30
15 FSV Groß Kreutz II – FC Bosporus	19.08.09	18.30
16 Eintracht Potsdam West – SG Michendorf III	19.08.09	18.30
17 ESV Lok Elstal II – Schönwalder SV 53 II	19.08.09	18.30

2. Runde (5./6. September 2009):

18 Sieger Spiel 1 – RSV Eintracht Teltow II	06.09.09	15.00
19 SV Ferch 1948 – FSV Babelsberg 74 I	06.09.09	14.00
20 Sieger Spiel 8 – SG Michendorf II	06.09.09	15.00
21 Sieger Spiel 6 – Fort.Babelsberg II	06.09.09	12.00
22 Sieger Spiel 17 – Turbine Potsdam I	06.09.09	15.00
23 Sieger Spiel 9 – Werderaner FC Viktoria II	06.09.09	15.00
24 Potsdamer Kickers 94 III – Eintracht 90 Babelsberg	06.09.09	15.00
25 Sieger Spiel 5 – SG Saarmund I	06.09.09	15.00
26 Sieger Spiel 16 – SV 05 Rehbrücke I	06.09.09	13.00
27 Sieger Spiel 3 – SG Blau-Weiß Pessin	06.09.09	13.00
28 Sieger Spiel 4 – FSV Babelsberg 74 II	06.09.09	13.00
29 SV Dallgow 47 I – TSV Perwenitz I	06.09.09	15.00
30 Kienberger SV I – Grün-Weiß Brieselang I	06.09.09	15.00
31 Sieger Spiel 13 – SG Saarmund II	06.09.09	15.00
(sollte FSV 74 III gewinnen, dann Freitag 04.09.09, 19.00)		
32 Sieger Spiel 15 – SV Babelsberg 03 III	06.09.09	15.00
(sollte Bosporus gewinnen, dann Freitag 04.09.09, 19.00)		
33 RSV Eintracht Teltow III – SG Blau-Weiß Beelitz I	05.09.09	12.30
34 Teltower FV 1913 II – Potsdamer Kickers 94 II	06.09.09	15.00
35 SV Germania Berge I – Paulinenaue/Hertfelder TSV I	06.09.09	15.00
36 Sieger Spiel 7 – SG Bornim I	05.09.09	15.00
37 VfL Nauen II – Fortuna Babelsberg III	06.09.09	15.00
38 SG Blau-Weiß Beelitz II – Eintracht Glindow I	06.09.09	13.00
39 SG Grün-Weiß Golm I – SG Geltow	06.09.09	14.00
40 SG Blau-Weiß Groß Behnitz – SG Bornim II	06.09.09	15.00
41 Sieger Spiel 2 – Blau-Gelb Falkensee I	06.09.09	12.30
42 Eintracht Friesack II – SV Falkensee-Finkenkrug III	06.09.09	14.00
43 FC Falkensee 08 I – SG Rot-Weiß Groß Glienicke I	06.09.09	15.00
44 Werderaner FC Viktoria III – Caputher SV 1881 I	06.09.09	15.00

45 Sieger Spiel 11 – FSV Groß Kreuz I	06.09.09	15.00
46 Sieger Spiel 10 – FSV 95 Ketzin/Falkenrehde I	06.09.09	15.00
47 Turbine Potsdam II – SV Ruhlsdorf 1893	06.09.09	12.30
48 Sieger Spiel 14 – ESV Lok Elstal I	06.09.09	15.00
49 Sieger Spiel 12 – SG Töplitz 1922	06.09.09	12.30



Catering Service
Ausstattung von Festen und Familienfeiern

Teltower Straße 22A • 14513 Teltow / OT Ruhlsdorf
 Tel. 03328 472732 • Fax 03328 472804 • Funk 0172 52226160
 E-mail: mc.hartung@t-online.de

Wir bieten an:

- *Backschwein*
 - *Party-Platten*
 - *Warme Gerichte*
 - *Wildspezialitäten*
 - *Fischspezialitäten*
 - *Canapés*
 - *Komplette Buffets*
- und*
noch
vieles
mehr ...

Verleih von:

- *Geschirr, Gläsern, Tischen, Stühlen u. a. m.*
- *Getränkesservice*
- *Bierkühler*



Pokalansetzungen Wolfgang-Drescher-Pokal

1. Runde (5./6. September 2009):

- 1 SG Saarmund Ü 35 – TSV Perwenitz Ü 35
- 2 Werderaner FC Viktoria VS – Blau-Gelb Falkensee Ü 35
- 3 Blutgrätsche 96 – Havelbus Kickers Potsdam
- 4 SV Wilhelmshorst 01 – Eintracht Glindow Ü 35
- 5 SV Dallgow Ü 35 – RSV Eintracht Teltow Ü 35 I
- 6 Eintracht 90 Babelsberg II – USV Potsdam
- 7 Fortuna Babelsberg Ü 35 – SG Michendorf Ü 40
- 8 Fortuna Babelsberg Volkssport – BSG Spielverständnis

2. Runde (10./11. Oktober 2009):

- 9 Töplitzer Inselkicker – Sieger 1
- 10 Potsdamer FC 73 – FSV 95 Ketzin/Falkenrehde Ü 35
- 11 RSV Eintracht Teltow Ü 35 II – Schönwalder SV 53 Ü 35
- 12 Sieger 2 – Jugendclub „alpha“
- 13 SG Geltow Ü 35 – Dallgower FRZ-Kicker
- 14 Team Dallgow – Sieger 6
- 15 SV Falkensee-Finkenkrug Ü 35 – BF Kickers 94
- 16 SG Bornim Ü 35 – ESV Lok Potsdam
- 17 UFK Potsdam – Eintracht Friesack Freizeit
- 18 Team Creativ – Eintracht Potsdam West Ü 35
- 19 Sieger 5 – Rasenmafia Wustermark
- 20 Potsdamer Sport-Union 04 Ü 35 – Inter Fulk'n'Sey
- 21 Sieger 4 – Freizeit Pessin
- 22 Eintracht Potsdam West Freizeit – Sieger 7
- 23 Sieger 3 – SG Grün-Weiß Golm II
- 24: Sieger 8 – ESV Lok Potsdam C

Pokalansetzungen Seniorenpokal Ü 40

1. Runde (19./20. September 2009):

- 1 FSV Babelsberg 74 II – SG Bornim
- 2 FSV Wachow/Tremmen – Lok Elstal I
- 3 FSV Groß Kreutz – FSV Babelsberg 74 I
- 4 RSV Eintracht Teltow II – Grün-Weiß Brieselang

2. Runde (17./18. Oktober 2009):

- 5 Teltower FV 1913 – Sieger Spiel 3
- 6 Sieger Spiel 2 – Caputher SV 1881 I
- 7 SV Falkensee-Finkenkrug II – TSV Perwenitz
- 8 Potsdamer FC 73 – SG Geltow
- 9 VfL Nauen – RSV Eintracht Teltow I
- 10 Sieger Spiel 4 – SG Töplitz 1922
- 11 Werderaner FC Viktoria – Sieger Spiel 1
- 12 FV Turbine Potsdam 55 – SG Saarmund
- 13 ESV Lok Seddin – Blau-Gelb Falkensee
- 14 ESV Lok Elstal II – Eintracht Friesack
- 15 SV Falkensee-Finkenkrug I – SV 1948 Ferch
- 16 Caputher SV 1881 II – ESV Lok Potsdam
- 17 Fortuna Babelsberg – SG Rot-Weiß Groß Glienicke
- 18 SG Michendorf – SG Seeburg/Dallgow
- 19 FSV 95 Ketzin/Falkenrehde – Potsdamer Sport-Union 04
- 20 SG Blau-Weiß Beelitz – SG Grün-Weiß Golm

Pokalansetzungen Seniorenpokal Ü 50

1. Runde, Hinspiele (12./13. September 2009):

- 1 SG Grün-Weiß Golm – SG Saarmund
- 2 Fortuna Babelsberg – ESV Lok Potsdam
- 3 Potsdamer FC 73 – Werderaner FC Viktoria
- 4 Eintracht Glindow – Grün-Weiß Brieselang
- 5 RSV Eintracht Teltow – SG Bornim
- 6 FSV Babelsberg 74 – Ludwigsfelder FC
- 7 FSV 95 Ketzin/Falkenrehde – SG Michendorf

1. Runde, Rückspiele (3./4. Oktober 2009):

- 8 SG Saarmund – SG Grün-Weiß Golm
- 9 ESV Lok Potsdam – Fortuna Babelsberg
- 10 Werderaner FC Viktoria – Potsdamer FC 73
- 11 Grün-Weiß Brieselang – Eintracht Glindow
- 12 SG Bornim – RSV Eintracht Teltow
- 13 Ludwigsfelder FC – FSV Babelsberg 74
- 14 SG Michendorf – FSV 95 Ketzin/Falkenrehde

Kreisliga Havelland-Mitte

1. Spieltag, 16.8.09, 15 Uhr:

- 1 Potsdamer Kickers 94 II – Brieselang
- 2 Fortuna Babelsberg II – Caputh
- 3 Perwenitz – SV Falkensee-Finkenkrug III
- 4 SV Babelsberg 03 III – Groß Glienicke
- 5 Saarmund – FSV Babelsberg 74
- 6 Elstal – Beelitz
- 7 Pessin – SG Bornim
- 8 Werder II – Paulinenaue/Hertefeld

2. Spieltag, 23.8.09, 15 Uhr:

- 9 SG Bornim – Elstal
- 10 Beelitz – Saarmund
- 11 FSV Babelsberg 74 – SV Babelsberg 03 III
- 12 Groß Glienicke – Perwenitz
- 13 SV Falkensee-Fink. III – Fortuna Babelsberg II
- 14 Caputh – Werder II
- 15 Paulinenaue/Hert. – Potsdamer Kickers 94 II
- 16 Brieselang – Pessin

3. Spieltag, 30.8.09, 15 Uhr:

- 17 Potsdamer Kickers 94 II – Pessin
- 18 Fortuna Babelsberg II – Groß Glienicke
- 19 Perwenitz – FSV Babelsberg 74
- 20 SV Babelsberg 03 III – Beelitz
- 21 Saarmund – SG Bornim
- 22 Elstal – Brieselang
- 23 Paulinenaue/Hertefeld – Caputh
- 24 Werder II – SV Falkensee-Finkenkrug III

4. Spieltag, 13.9.09, 15 Uhr:

- 25 SG Bornim – SV Babelsberg 03 III
- 26 Beelitz – Perwenitz
- 27 FSV Babelsberg 74 – Fortuna Babelsberg II
- 28 Groß Glienicke – Werder II
- 29 SV Falkensee-Fink. III – Paulinenaue/Hert.
- 30 Caputh – Potsdamer Kickers 94 II
- 31 Pessin – Elstal
- 32 Brieselang – Saarmund

5. Spieltag, 20.9.09, 15 Uhr:

- 33 Potsdamer Kickers II – Elstal (18.9., 19.30)
- 34 Fortuna Babelsberg II – Beelitz
- 35 Perwenitz – SG Bornim
- 36 SV Babelsberg 03 III – Brieselang
- 37 Saarmund – Pessin
- 38 Caputh – SV Falkensee-Finkenkrug III
- 39 Paulinenaue/Hertefeld – Groß Glienicke
- 40 Werder II – FSV Babelsberg 74

6. Spieltag, 27.9.09, 15 Uhr:

- 41 SG Bornim – Fortuna Babelsberg II
- 42 Beelitz – Werder II
- 43 FSV Babelsberg 74 – Paulinenaue/Hertefeld
- 44 Groß Glienicke – Caputh
- 45 Falkensee-Fink. III – Potsdamer Kickers 94 II
- 46 Elstal – Saarmund
- 47 Pessin – SV Babelsberg 03 III
- 48 Brieselang – Perwenitz

7. Spieltag, 4.10.09, 14 Uhr:

- 49 Potsdamer Kickers 94 II – Saarmund
- 50 Fortuna Babelsberg II – Brieselang
- 51 Perwenitz – Pessin
- 52 SV Babelsberg 03 III – Elstal
- 53 SV Falkensee-Finkenkrug III – Groß Glienicke
- 54 Caputh – FSV Babelsberg 74
- 55 Paulinenaue/Hertefeld – Beelitz
- 56 Werder II – SG Bornim

8. Spieltag, 18.10.09, 14 Uhr:

- 57 SG Bornim – Paulinenaue/Hertefeld
- 58 Beelitz – Caputh
- 59 FSV Babelsberg 74 – SV Falkensee-Fink. III
- 60 Groß Glienicke – Potsdamer Kickers 94 II
- 61 Saarmund – SV Babelsberg 03 III
- 62 Elstal – Perwenitz
- 63 Pessin – Fortuna Babelsberg II
- 64 Brieselang – Werder II

9. Spieltag, 25.10.09, 14 Uhr:

- 65 Potsdamer Kickers II – SV Babelsberg 03 III
- 66 Fortuna Babelsberg II – Elstal
- 67 Perwenitz – Saarmund
- 68 Groß Glienicke – FSV Babelsberg 74
- 69 SV Falkensee-Finkenkrug III – Beelitz
- 70 Caputh – SG Bornim
- 71 Paulinenaue/Hertefeld – Brieselang
- 72 Werder II – Pessin

10. Spieltag, 1.11.09, 13.30 Uhr:

- 73 SG Bornim – SV Falkensee-Finkenkrug III
- 74 Beelitz – Groß Glienicke
- 75 FSV Babelsberg 74 – Potsdamer Kickers 94 II
- 76 SV Babelsberg 03 III – Perwenitz
- 77 Saarmund – Fortuna Babelsberg II
- 78 Werder II – Elstal
- 79 Pessin – Paulinenaue/Hertefeld
- 80 Brieselang – Caputh

11. Spieltag, 8.11.09, 13.30 Uhr:

- 81 Potsdamer Kickers 94 II – Perwenitz
- 82 Fortuna Babelsberg II – SV Babelsberg 03 III
- 83 FSV Babelsberg 74 – Beelitz
- 84 Groß Glienicke – SG Bornim
- 85 SV Falkensee-Finkenkrug III – Brieselang
- 86 Caputh – Pessin
- 87 Paulinenaue/Hertefeld – Elstal
- 88 Werder II – Saarmund

12. Spieltag, 22.11.09, 13 Uhr:

- 89 SG Bornim – FSV Babelsberg 74
- 90 Beelitz – Potsdamer Kickers 94 II
- 91 Perwenitz – Fortuna Babelsberg II
- 92 SV Babelsberg 03 III – Werder II
- 93 Saarmund – Paulinenaue/Hertefeld
- 94 Elstal – Caputh
- 95 Pessin – SV Falkensee-Finkenkrug III
- 96 Brieselang – Groß Glienicke

13. Spieltag, 29.11.09, 13 Uhr:

- 97 Potsdamer Kickers 94 II – Fort. Babelsberg II
- 98 Beelitz – SG Bornim
- 99 FSV Babelsberg 74 – Brieselang
- 100 Groß Glienicke – Pessin
- 101 SV Falkensee-Finkenkrug III – Elstal
- 102 Caputh – Saarmund
- 103 Paulinenaue/Hert. – SV Babelsberg 03 III
- 104 Werder II – Perwenitz

14. Spieltag, 6.12.09, 13 Uhr:

- 105 Potsdamer Kickers 94 II – SG Bornim
- 106 Fortuna Babelsberg II – Werder II
- 107 Perwenitz – Paulinenaue/Hertefeld
- 108 SV Babelsberg 03 III – Caputh
- 109 Saarmund – SV Falkensee-Finkenkrug III
- 110 Elstal – Groß Glienicke
- 111 Pessin – FSV Babelsberg 74
- 112 Brieselang – Beelitz

15. Spieltag, 13.12.09, 13 Uhr:

- 113 SG Bornim – Brieselang
- 114 Beelitz – Pessin (12.12.)
- 115 FSV Babelsberg 74 – Elstal
- 116 Groß Glienicke – Saarmund
- 117 Falkensee-Fink. III – SV Babelsberg 03 III
- 118 Caputh – Perwenitz
- 119 Paulinenaue/Hert. – Fortuna Babelsberg II
- 120 Werder II – Potsdamer Kickers 94 II

16. Spieltag, 21.2.10, 14 Uhr:

- 121 Brieselang – Potsdamer Kickers 94 II
- 122 Caputh – Fortuna Babelsberg II
- 123 SV Falkensee-Finkenkrug III – Perwenitz
- 124 Groß Glienicke – SV Babelsberg 03 III
- 125 FSV Babelsberg 74 – Saarmund
- 126 Beelitz – Elstal
- 127 SG Bornim – Pessin
- 128 Paulinenaue/Hertefeld – Werder II

17. Spieltag, 28.2.10, 15 Uhr:

- 129 Elstal – SG Bornim
- 130 Saarmund – Beelitz
- 131 SV Babelsberg 03 III – FSV Babelsberg 74
- 132 Perwenitz – Groß Glienicke
- 133 Fortuna Babelsberg II – Falkensee-Fink. III
- 134 Werder II – Caputh
- 135 Potsdamer Kickers 94 II – Paulinenaue/Hert.
- 136 Pessin – Brieselang

18. Spieltag, 7.3.10, 15 Uhr:

- 137 Pessin – Potsdamer Kickers 94 II
- 138 Groß Glienicke – Fortuna Babelsberg II
- 139 FSV Babelsberg 74 – Perwenitz
- 140 Beelitz – SV Babelsberg 03 III
- 141 SG Bornim – Saarmund
- 142 Brieselang – Elstal
- 143 Caputh – Paulinenaue/Hertefeld
- 144 SV Falkensee-Finkenkrug III – Werder II

19. Spieltag, 14.3.10, 15 Uhr:

- 145 SV Babelsberg 03 III – SG Bornim
- 146 Perwenitz – Beelitz
- 147 Fortuna Babelsberg II – FSV Babelsberg 74
- 148 Werder II – Groß Glienicke
- 149 Paulinenaue/Hert. – SV Falkensee-Fink. III
- 150 Potsdamer Kickers 94 II – Caputh
- 151 Elstal – Pessin
- 152 Saarmund – Brieselang

20. Spieltag, 21.3.10, 15 Uhr:

- 153 Elstal – Potsdamer Kickers 94 II
- 154 Beelitz – Fortuna Babelsberg II
- 155 SG Bornim – Perwenitz
- 156 Brieselang – SV Babelsberg 03 III
- 157 Pessin – Saarmund
- 158 SV Falkensee-Finkenkrug III – Caputh
- 159 Groß Glienicke – Paulinenaue/Hertefeld
- 160 FSV Babelsberg 74 – Werder II

21. Spieltag, 28.3.10, 15 Uhr:

- 161 Fortuna Babelsberg II – SG Bornim
- 162 Werder II – Beelitz
- 163 Paulinenaue/Hertefeld – FSV Babelsberg 74
- 164 Caputh – Groß Glienicke
- 165 Potsdamer Kickers II – Falkensee-Fink. III
- 166 Saarmund – Elstal
- 167 SV Babelsberg 03 III – Pessin
- 168 Perwenitz – Brieselang

22. Spieltag, 11.4.10, 15 Uhr:

- 169 Saarmund – Potsdamer Kickers 94 II
- 170 Brieselang – Fortuna Babelsberg II
- 171 1Pessin – Perwenitz
- 172 Elstal – SV Babelsberg 03 III
- 173 Groß Glienicke – SV Falkensee-Fink. III
- 174 FSV Babelsberg 74 – Caputh
- 175 Beelitz – Paulinenaue/Hertefeld
- 176 SG Bornim – Werder II

23. Spieltag, 18.4.10, 15 Uhr:

- 177 Paulinenaue/Hertefeld – SG Bornim
- 178 Caputh – Beelitz
- 179 SV Falkensee-Fink. III – FSV Babelsberg 74
- 180 Potsdamer Kickers 94 II – Groß Glienicke
- 181 SV Babelsberg 03 III – Saarmund
- 182 Perwenitz – Elstal
- 183 Fortuna Babelsberg II – Pessin
- 184 Werder II – Brieselang

24. Spieltag, 25.4.10, 15 Uhr:

- 185 SVB 03 III – Potsdamer Kickers 94 II
- 186 Elstal – Fortuna Babelsberg II
- 187 Saarmund – Perwenitz
- 188 FSV Babelsberg 74 – Groß Glienicke
- 189 Beelitz – SV Falkensee-Finkenkrug III
- 190 SG Bornim – Caputh
- 191 Brieselang – Paulinenaue/Hertefeld
- 192 Pessin – Werder II

25. Spieltag, 2.5.10, 15 Uhr:

- 193 SV Falkensee-Finkenkrug III – SG Bornim
- 194 Groß Glienicke – Beelitz
- 195 Potsdamer Kickers II – FSV Babelsberg 74
- 196 Perwenitz – SV Babelsberg 03 III
- 197 Fortuna Babelsberg II – Saarmund
- 198 Elstal – Werder II
- 199 Paulinenaue/Hertefeld – Pessin
- 200 Caputh – Brieselang

26. Spieltag, 9.5.10, 15 Uhr:

- 201 Perwenitz – Potsdamer Kickers 94 II
- 202 SV Babelsberg 03 III – Fortuna Babelsberg II
- 203 Beelitz – FSV Babelsberg 74
- 204 SG Bornim – Groß Glienicke
- 205 Brieselang – SV Falkensee-Finkenkrug III
- 206 Pessin – Caputh
- 207 Elstal – Paulinenaue/Hertefeld
- 208 Saarmund – Werder II

27. Spieltag, 16.5.10, 15 Uhr:

- 209 FSV Babelsberg 74 – SG Bornim
- 210 Potsdamer Kickers 94 II – Beelitz
- 211 Fortuna Babelsberg II – Perwenitz
- 212 Werder II – SV Babelsberg 03 III
- 213 Paulinenaue/Hertefeld – Saarmund
- 214 Caputh – Elstal
- 215 SV Falkensee-Finkenkrug III – Pessin
- 216 Groß Glienicke – Brieselang

28. Spieltag, 30.5.10, 15 Uhr:

- 217 Fort. Babelsberg II – Potsdamer Kickers 94 II
- 218 SG Bornim – Beelitz
- 219 Brieselang – FSV Babelsberg 74
- 220 Pessin – Groß Glienicke
- 221 Elstal – SV Falkensee-Finkenkrug III
- 222 Saarmund – Caputh
- 223 SV Babelsberg 03 III – Paulinenaue/Hert.
- 224 Perwenitz – Werder II

29. Spieltag, 6.6.10, 15 Uhr:

- 225 SG Bornim – Potsdamer Kickers 94 II
- 226 Werder II – Fortuna Babelsberg II
- 227 Paulinenaue/Hertefeld – Perwenitz
- 228 Caputh – SV Babelsberg 03 III
- 229 SV Falkensee-Finkenkrug III – Saarmund
- 230 Groß Glienicke – Elstal
- 231 FSV Babelsberg 74 – Pessin
- 232 Beelitz – Brieselang

30. Spieltag, 12.6.10, 15 Uhr:

- 233 Brieselang – SG Bornim
- 234 Pessin – Beelitz
- 235 Elstal – FSV Babelsberg 74
- 236 Saarmund – Groß Glienicke
- 237 SVB 03 III – SV Falkensee-Finkenkrug III
- 238 Perwenitz – Caputh
- 239 Fort. Babelsberg II – Paulinenaue/Hertefeld
- 240 Potsdamer Kickers 94 II – Werder II

1. Kreisklasse

1. Spieltag, 16.8.09, 15 Uhr:

- 1 Groß Kreuz – Töplitz
- 2 Fort. Babelsberg III – K./Falkenrehde (12.30)
- 3 Geltow – Ruhlsdorf
- 4 Eintracht Teltow II – Rehbrücke (15.8., 12.30)
- 5 Saarmund II – FSV Babelsberg 74 II (13.00)
- 6 Michendorf II – Eintracht 90 Babelsberg
- 7 FV Turbine Potsdam 55 – Bornim II (15.8.)
- 8 Glindow – Blau-Gelb Falkensee

2. Spieltag, 23.8.09, 15 Uhr:

- 9 Bornim II – Michendorf II (12.30)
- 10 Eintracht 90 Babelsberg – Saarmund II
- 11 FSV Babelsberg 74 II – Eintr. Teltow II (12.30)
- 12 Rehbrücke – Geltow
- 13 Ruhlsdorf – Fortuna Babelsberg III (13.00)
- 14 Ketzin/Falkenrehde – Blau-Gelb Falkensee
- 15 Glindow – Groß Kreuz
- 16 Töplitz – FV Turbine Potsdam 55 (22.8.)

3. Spieltag, 30.8.09, 15 Uhr:

- 17 Groß Kreuz – FV Turbine Potsdam 55
- 18 Fortuna Babelsberg III – Rehbrücke (12.30)
- 19 Geltow – FSV Babelsberg 74 II
- 20 Eintr. Teltow II – Eintr. 90 Bab. (29.9., 12.30)
- 21 Saarmund II – Bornim II (13.00)
- 22 Michendorf II – Töplitz
- 23 Glindow – Ketzin/Falkenrehde
- 24 Blau-Gelb Falkensee – Ruhlsdorf

4. Spieltag, 13.9.09, 15 Uhr:

- 25 Bornim II – RSV Eintracht Teltow II (12.30)
- 26 Eintracht 90 Babelsberg – Geltow
- 27 Babelsberg 74 II – Fort. Babelsberg III (12.30)
- 28 Rehbrücke – Blau-Gelb Falkensee
- 29 Ruhlsdorf – Glindow (13.00)
- 30 Ketzin/Falkenrehde – Groß Kreuz
- 31 FV Turbine Potsdam 55 – Michendorf II (12.9.)
- 32 Töplitz – Saarmund II (12.9.)

5. Spieltag, 20.9.09, 15 Uhr:

- 33 Groß Kreuz – Michendorf II
- 34 Fort. Babelsb. III – Eintr. 90 Babelsb. (12.30)
- 35 Geltow – Bornim II
- 36 RSV Eintracht Teltow II – Töplitz (19.9., 12.30)
- 37 Saarmund II – FV Turbine Potsdam 55 (13.00)
- 38 Ketzin/Falkenrehde – Ruhlsdorf
- 39 Glindow – Rehbrücke
- 40 Blau-Gelb Falkensee – FSV Babelsberg 74 II

6. Spieltag, 27.9.09, 15 Uhr:

- 41 Bornim II – Fortuna Babelsberg III (12.30)
- 42 Eintr. 90 Babelsberg – Blau-Gelb Falkensee
- 43 FSV Babelsberg 74 II – Glindow (12.30)
- 44 Rehbrücke – Ketzin/Falkenrehde
- 45 Ruhlsdorf – Groß Kreuz (13.00)
- 46 Michendorf II – Saarmund II
- 47 Turbine Potsdam – Eintracht Teltow II (26.9.)
- 48 Töplitz – Geltow (26.9.)

7. Spieltag, 4.10.09, 14 Uhr:

- 49 Groß Kreuz – Saarmund II
- 50 Fortuna Babelsberg III – Töplitz (11.30)
- 51 Geltow – FV Turbine Potsdam 55
- 52 Eintr. Teltow II – Michendorf II (3.10., 11.30)
- 53 Ruhlsdorf – Rehbrücke (13.00)
- 54 Ketzin/Falkenrehde – FSV Babelsberg 74 II
- 55 Glindow – Eintracht 90 Babelsberg
- 56 Blau-Gelb Falkensee – Bornim II

8. Spieltag, 18.10.09, 14 Uhr:

- 57 Bornim II – Glindow (11.30)
- 58 Eintracht 90 Babelsberg – Ketzin/Falkenrehde
- 59 FSV Babelsberg 74 II – Ruhlsdorf (11.30)
- 60 Rehbrücke – Groß Kreuz
- 61 Saarmund II – RSV Eintracht Teltow II (12.00)
- 62 Michendorf II – Geltow
- 63 Turb. Potsdam – Fort. Babelsberg III (17.10.)
- 64 Töplitz – Blau-Gelb Falkensee (17.10.)

9. Spieltag, 25.10.09, 14 Uhr:

- 65 Groß Kreuz – RSV Eintracht Teltow II
- 66 Fort. Babelsberg III – Michendorf II (11.30)
- 67 Geltow – Saarmund II
- 68 Rehbrücke – FSV Babelsberg 74 II
- 69 Ruhlsdorf – Eintracht 90 Babelsberg (13.00)
- 70 Ketzin/Falkenrehde – Bornim II
- 71 Glindow – Töplitz
- 72 Blau-Gelb Falkensee – FV Turbine Potsdam

10. Spieltag, 1.11.09, 13.30 Uhr:

- 73 Bornim II – Ruhlsdorf (11.00)
- 74 Eintracht 90 Babelsberg – Rehbrücke
- 75 FSV Babelsberg 74 II – Groß Kreuz (11.00)
- 76 Eintracht Teltow II – Geltow (31.10., 11.00)
- 77 Saarmund II – Fortuna Babelsberg III (11.30)
- 78 Michendorf II – Blau-Gelb Falkensee
- 79 FV Turbine Potsdam 55 – Glindow (31.10.)
- 80 Töplitz – Ketzin/Falkenrehde (31.10.)

11. Spieltag, 8.11.09, 13.30 Uhr:

- 81 Groß Kreutz – Geltow
- 82 Fort. Babelsberg III – Eintr. Teltow II (11.00)
- 83 Babelsberg 74 II – Eintr. 90 Babelsb. (11.00)
- 84 Rehbrücke – Bornim II
- 85 Ruhlsdorf – Töplitz (13.00)
- 86 Ketzin/Falkenrehde – FV Turbine Potsdam
- 87 Glindow – Michendorf II
- 88 Blau-Gelb Falkensee – Saarmund II

12. Spieltag, 22.11.09, 13 Uhr:

- 89 Bornim II – FSV Babelsberg 74 II (10.30)
- 90 Eintracht 90 Babelsberg – Groß Kreutz
- 91 Geltow – Fortuna Babelsberg III
- 92 Eintr. Teltow II – BG Falkensee (21.11., 10.30)
- 93 Saarmund II – Glindow (11.00)
- 94 Michendorf II – Ketzin/Falkenrehde
- 95 FV Turbine Potsdam 55 – Ruhlsdorf (21.11.)
- 96 Töplitz – Rehbrücke (21.11.)

13. Spieltag, 29.11.09, 13 Uhr:

- 97 Groß Kreutz – Fortuna Babelsberg III
- 98 Eintracht 90 Babelsberg – Bornim II
- 99 FSV Babelsberg 74 II – Töplitz (10.30)
- 100 Rehbrücke – FV Turbine Potsdam 55
- 101 Ruhlsdorf – Michendorf II
- 102 Ketzin/Falkenrehde – Saarmund II
- 103 Glindow – RSV Eintracht Teltow II
- 104 Blau-Gelb Falkensee – Geltow

14. Spieltag, 6.12.09, 13 Uhr:

- 105 Groß Kreutz – Bornim II
- 106 Fort. Babelsberg III – BG Falkensee (10.30)
- 107 Geltow – Glindow
- 108 Eintr. Teltow II – K./Falkenrehde (5.12., 10.30)
- 109 Saarmund II – Ruhlsdorf (11.00)
- 110 Michendorf II – Rehbrücke
- 111 Turbine Potsdam – Babelsberg 74 II (5.12.)
- 112 Töplitz – Eintracht 90 Babelsberg (5.12.)

15. Spieltag, 13.12.09, 13 Uhr:

- 113 Bornim II – Töplitz (10.30)
- 114 Eintracht 90 Babelsberg – Turbine Potsdam
- 115 FSV Babelsberg 74 II – Michendorf II (10.30)
- 116 Rehbrücke – Saarmund II
- 117 Ruhlsdorf – RSV Eintracht Teltow II
- 118 Ketzin/Falkenrehde – Geltow
- 119 Glindow – Fortuna Babelsberg III
- 120 Blau-Gelb Falkensee – Groß Kreutz

16. Spieltag, 21.2.10, 14 Uhr:

- 121 Töplitz – Groß Kreutz (20.2.)
- 122 Ketzin/Falkenrehde – Fortuna Babelsberg III
- 123 Ruhlsdorf – Geltow (13.00)
- 124 Rehbrücke – RSV Eintracht Teltow II
- 125 FSV Babelsberg 74 II – Saarmund II (11.30)
- 126 Eintracht 90 Babelsberg – Michendorf II
- 127 Bornim II – FV Turbine Potsdam 55 (11.30)
- 128 Blau-Gelb Falkensee – Glindow (20.2.)

17. Spieltag, 28.2.10, 15 Uhr:

- 129 Michendorf II – Bornim II
- 130 Saarmund II – Eintr. 90 Babelsberg (12.30)
- 131 Eintr. Teltow II – Babelsb. 74 II (27.2., 12.30)
- 132 Geltow – Rehbrücke
- 133 Fortuna Babelsberg III – Ruhlsdorf (12.30)
- 134 Blau-Gelb Falkensee – Ketzin/Falkenrehde
- 135 Groß Kreutz – Glindow
- 136 FV Turbine Potsdam 55 – Töplitz (27.2.)

18. Spieltag, 7.3.10, 15 Uhr:

- 137 FV Turbine Potsdam – Groß Kreutz (6.3.)
- 138 Rehbrücke – Fortuna Babelsberg III
- 139 FSV Babelsberg 74 II – Geltow (12.30)
- 140 Eintracht 90 Babelsberg – Eintracht Teltow II
- 141 Bornim II – Saarmund II (12.30)
- 142 Töplitz – Michendorf II (6.3.)
- 143 Ketzin/Falkenrehde – Glindow
- 144 Ruhlsdorf – Blau-Gelb Falkensee (13.00)

19. Spieltag, 14.3.10, 15 Uhr:

- 145 Eintracht Teltow II – Bornim II (13.3., 12.30)
- 146 Geltow – Eintracht 90 Babelsberg
- 147 Fort. Babelsb. III – Babelsberg 74 II (12.30)
- 148 Blau-Gelb Falkensee – Rehbrücke
- 149 Glindow – Ruhlsdorf
- 150 Groß Kreutz – Ketzin/Falkenrehde
- 151 Michendorf II – FV Turbine Potsdam 55
- 152 Saarmund II – Töplitz (13.00)

20. Spieltag, 21.3.10, 15 Uhr:

- 153 Michendorf II – Groß Kreutz
- 154 Eintr. 90 Babelsberg – Fort. Babelsberg III
- 155 Bornim II – Geltow (12.30)
- 156 Töplitz – RSV Eintracht Teltow II (20.3.)
- 157 FV Turbine Potsdam – Saarmund II (20.3.)
- 158 Ruhlsdorf – Ketzin/Falkenrehde (13.00)
- 159 Rehbrücke – Glindow
- 160 Babelsberg 74 II – BG Falkensee (12.30)

21. Spieltag, 28.3.10, 15 Uhr:

- 161 Fortuna Babelsberg III – Bornim II (12.30)
- 162 Blau-Gelb Falkensee – Eintr. 90 Babelsberg
- 163 Glindow – FSV Babelsberg 74 II
- 164 Ketzin/Falkenrehde – Rehbrücke
- 165 Groß Kreutz – Ruhlsdorf
- 166 Saarmund II – Michendorf II (13.00)
- 167 Eintr. Teltow II – Turb. Potsdam (27.3., 12.30)
- 168 Geltow – Töplitz

22. Spieltag, 11.4.10, 15 Uhr:

- 169 Saarmund II – Groß Kreutz (13.00)
- 170 Töplitz – Fortuna Babelsberg III (10.4.)
- 171 FV Turbine Potsdam 55 – Geltow (10.4.)
- 172 Michendorf II – RSV Eintracht Teltow II
- 173 Rehbrücke – Ruhlsdorf
- 174 Babelsberg 74 II – K./Falkenrehde (12.30)
- 175 Eintracht 90 Babelsberg – Glindow
- 176 Bornim II – Blau-Gelb Falkensee (12.30)

23. Spieltag, 18.4.10, 15 Uhr:

- 177 Glindow – Bornim II
- 178 Ketzin/Falkenrehde – Eintr. 90 Babelsberg
- 179 Ruhlsdorf – FSV Babelsberg 74 II (13.00)
- 180 Groß Kreutz – Rehbrücke
- 181 Eintr. Teltow II – Saarmund II (17.4., 12.30)
- 182 Geltow – Michendorf II
- 183 Fort. Babelsberg III – Turb. Potsdam (12.30)
- 184 Blau-Gelb Falkensee – Töplitz

24. Spieltag, 25.4.10, 15 Uhr:

- 185 Eintr. Teltow II – Groß Kreutz (24.4., 12.30)
- 186 Michendorf II – Fortuna Babelsberg III
- 187 Saarmund II – Geltow (22.4., 18.00)
- 188 FSV Babelsberg 74 II – Rehbrücke (12.30)
- 189 Eintracht 90 Babelsberg – Ruhlsdorf
- 190 Bornim II – Ketzin/Falkenrehde (12.30)
- 191 Töplitz – Glindow (22.4., 18.00)
- 192 Turb. Potsdam – Blau-G. Falkensee (24.4.)

25. Spieltag, 2.5.10, 15 Uhr:

- 193 Ruhlsdorf – Bornim II (13.00)
- 194 Rehbrücke – Eintracht 90 Babelsberg
- 195 Groß Kreutz – FSV Babelsberg 74 II
- 196 Geltow – Eintracht Teltow II (30.4., 18.00)
- 197 Fortuna Babelsberg III – Saarmund II (12.30)
- 198 Blau-Gelb Falkensee – Michendorf II
- 199 Glindow – Turbine Potsdam (30.4., 18.00)
- 200 Ketzin/Falkenrehde – Töplitz (30.4., 18.00)

26. Spieltag, 9.5.10, 15 Uhr:

- 201 Geltow – Groß Kreutz
- 202 Eintr. Teltow II – Fort. Bab. III (8.5., 12.30)
- 203 Eintr. 90 Babelsberg – FSV Babelsberg 74 II
- 204 Bornim II – Rehbrücke (12.30)
- 205 Töplitz – Ruhlsdorf (8.5.)
- 206 Turbine Potsdam – K./Falkenrehde (8.5.)
- 207 Michendorf II – Glindow
- 208 Saarmund II – Blau-Gelb Falkensee (13.00)

27. Spieltag, 16.5.10, 15 Uhr:

- 209 FSV Babelsberg 74 II – Bornim II (12.30)
- 210 Groß Kreutz – Eintracht 90 Babelsberg
- 211 Fortuna Babelsberg III – Geltow (12.30)
- 212 Blau-Gelb Falkensee – Eintracht Teltow II
- 213 Glindow – Saarmund II
- 214 Ketzin/Falkenrehde – Michendorf II
- 215 Ruhlsdorf – FV Turbine Potsdam 55 (13.00)
- 216 Rehbrücke – Töplitz

28. Spieltag, 30.5.10, 15 Uhr:

- 217 Fort. Babelsberg III – Groß Kreutz (12.30)
- 218 Bornim II – Eintracht 90 Babelsberg (12.30)
- 219 Töplitz – FSV Babelsberg 74 II (29.5.)
- 220 FV Turbine Potsdam – Rehbrücke (29.5.)
- 221 Michendorf II – Ruhlsdorf
- 222 Saarmund II – Ketzin/Falkenrehde (13.00)
- 223 Eintracht Teltow II – Glindow (29.5., 12.30)
- 224 Geltow – Blau-Gelb Falkensee

29. Spieltag, 6.6.10, 15 Uhr:

- 225 Bornim II – Groß Kreutz (12.30)
- 226 Blau-Gelb Falkensee – Fort. Babelsberg III
- 227 Glindow – Geltow
- 228 Ketzin/Falkenrehde – Eintracht Teltow II
- 229 Ruhlsdorf – Saarmund II (13.00)
- 230 Rehbrücke – Michendorf II
- 231 Babelsberg 74 II – Turbine Potsdam (12.30)
- 232 Eintracht 90 Babelsberg – Töplitz

30. Spieltag, 12.6.10, 15 Uhr:

- 233 Töplitz – Bornim II
- 234 Turbine Potsdam – Eintracht 90 Babelsberg
- 235 Michendorf II – FSV Babelsberg 74 II
- 236 Saarmund II – Rehbrücke (13.00)
- 237 RSV Eintracht Teltow II – Ruhlsdorf (12.30)
- 238 Geltow – Ketzin/Falkenrehde
- 239 Fortuna Babelsberg III – Glindow (12.30)
- 240 Groß Kreutz – Blau-Gelb Falkensee

2. Kreisklasse

1. Spieltag, 16.8.09, 12.30 Uhr:

- 1 Potsdamer Kickers 94 III – FC Falkensee 08
- 2 Ferch – Dallgow (14.00)
- 3 TFV 1913 II – SV Falkensee-Fink. IV (15.00)
- 4 Eintr. Teltow III – Schönwalde II (15.8., 10.30)
- 5 Nauen II – Friesack II (15.00)
- 6 Michendorf III – Beelitz II (13.00)
- 7 Golm – Kienberg (14.00)
- 8 Werder III – Groß Behnitz

2. Spieltag, 23.8.09, 12.30 Uhr:

- 9 Kienberg – Michendorf III (15.00)
- 10 Beelitz II – Nauen II (13.00)
- 11 Friesack II – RSV Eintracht Teltow III (14.00)
- 12 Schönwalde II – Teltower FV 1913 II (11.00)
- 13 SV Falkensee-Finkenkrug IV – Dallgow
- 14 Ferch – Werder III (14.00)
- 15 Gr. Behnitz – Potsdamer Kickers 94 III (15.00)
- 16 Golm – FC Falkensee 08 (14.00)

3. Spieltag, 30.8.09, 12.30 Uhr:

- 17 Potsdamer Kickers 94 III – Golm
- 18 Dallgow – Schönwalde II (15.00)
- 19 Teltower FV 1913 II – Friesack II (15.00)
- 20 Eintracht Teltow III – Beelitz II (29.8., 10.30)
- 21 Nauen II – Kienberg (15.00)
- 22 Michendorf III – FC Falkensee 08 (13.00)
- 23 Groß Behnitz – Ferch (15.00)
- 24 Werder III – SV Falkensee-Finkenkrug IV

4. Spieltag, 13.9.09, 12.30 Uhr:

- 25 Kienberg – RSV Eintracht Teltow III (15.00)
- 26 Beelitz II – Teltower FV 1913 II (13.00)
- 27 Friesack II – Dallgow (14.00)
- 28 Schönwalde II – Werder III (11.00)
- 29 SV Falkensee-Finkenkrug IV – Groß Behnitz
- 30 Ferch – Potsdamer Kickers 94 III (14.00)
- 31 Golm – Michendorf III (14.00)
- 32 FC Falkensee 08 – Nauen II (15.00)

5. Spieltag, 20.9.09, 12.30 Uhr:

- 33 Potsdamer Kickers 94 III – Michendorf III
- 34 Dallgow – Beelitz II (15.00)
- 35 Teltower FV 1913 II – Kienberg (15.00)
- 36 Eintr. Teltow III – Falkensee 08 (19.9., 10.30)
- 37 Nauen II – Golm (15.00)
- 38 Ferch – SV Falkensee-Finkenkrug IV (14.00)
- 39 Groß Behnitz – Schönwalde II (15.00)
- 40 Werder III – Friesack II

6. Spieltag, 27.9.09, 12.30 Uhr:

- 41 Kienberg – Dallgow (15.00)
- 42 Beelitz II – Werder III (13.00)
- 43 Friesack II – Groß Behnitz (14.00)
- 44 Schönwalde II – Ferch (11.00)
- 45 Falkensee-Fink. IV – Potsdamer Kickers 94 III
- 46 Michendorf III – Nauen II (13.00)
- 47 Golm – RSV Eintracht Teltow III (14.00)
- 48 FC Falkensee 08 – TFV 1913 II (15.00)

7. Spieltag, 4.10.09, 11.30 Uhr:

- 49 Potsdamer Kickers 94 III – Nauen II (12.30)
- 50 Dallgow – FC Falkensee 08 (15.00)
- 51 Teltower FV 1913 II – Golm (14.00)
- 52 Eintr. Teltow III – Michendorf III (3.10., 16 Uhr)
- 53 SV Falkensee-Finkenkrug IV – Schönwalde II
- 54 Ferch – Friesack II (14.00)
- 55 Groß Behnitz – Beelitz II (14.00)
- 56 Werder III – Kienberg

8. Spieltag, 18.10.09, 11.30 Uhr:

- 57 Kienberg – Groß Behnitz (14.00)
- 58 Beelitz II – Ferch (12.00)
- 59 Friesack II – Falkensee-Finkenkrug IV (14.00)
- 60 Schönwalde II – Potsdamer Kickers III (11.00)
- 61 Nauen II – RSV Eintracht Teltow III (14.00)
- 62 Michendorf III – Teltower FV 1913 II (12.00)
- 63 Golm – Dallgow (14.00)
- 64 FC Falkensee 08 – Werder III (14.00)

9. Spieltag, 25.10.09, 11.30 Uhr:

- 65 Potsdamer Kickers III – Eintr. Teltow III (12.30)
- 66 Dallgow – Michendorf III (15.00)
- 67 Teltower FV 1913 II – Nauen II (14.00)
- 68 Schönwalde II – Friesack II (11.00)
- 69 SV Falkensee-Finkenkrug IV – Beelitz II
- 70 Ferch – Kienberg (14.00)
- 71 Groß Behnitz – FC Falkensee 08 (14.00)
- 72 Werder III – Golm

10. Spieltag, 1.11.09, 11.00 Uhr:

- 73 Kienberg – Falkensee-Finkenkrug IV (13.30)
- 74 Beelitz II – Schönwalde II (11.30)
- 75 Friesack II – Potsdamer Kickers 94 III (13.30)
- 76 Eintr. Teltow III – TFV 1913 II (31.10, 15.30)
- 77 Nauen II – Dallgow (13.30)
- 78 Werder III – Michendorf III
- 79 Golm – Groß Behnitz (13.30)
- 80 FC Falkensee 08 – Ferch (13.30)

11. Spieltag, 8.11.09, 11.00 Uhr:

- 81 Potsdamer Kickers III – TFV 1913 II (12.30)
- 82 Dallgow – RSV Eintracht Teltow III (15.00)
- 83 Friesack II – Beelitz II (13.30)
- 84 Schönwalde II – Kienberg
- 85 Falkensee-Finkenkrug IV – FC Falkensee 08
- 86 Ferch – Golm (13.30)
- 87 Groß Behnitz – Michendorf III (13.30)
- 88 Werder III – Nauen II

12. Spieltag, 22.11.09, 10.30 Uhr:

- 89 Kienberg – Friesack II (13.00)
- 90 Beelitz II – Potsdamer Kickers 94 III (11.00)
- 91 Teltower FV 1913 II – Dallgow (13.00)
- 92 Eintr. Teltow III – Werder III (21.11., 15.00)
- 93 Nauen II – Groß Behnitz (13.00)
- 94 Michendorf III – Ferch (11.00)
- 95 Golm – SV Falkensee-Finkenkrug IV (13.00)
- 96 FC Falkensee 08 – Schönwalde II (13.00)

13. Spieltag, 29.11.09, 10.30 Uhr:

- 97 Potsdamer Kickers 94 III – Dallgow (12.30)
- 98 Beelitz II – Kienberg (11.00)
- 99 Friesack II – FC Falkensee 08 (13.00)
- 100 Schönwalde II – Golm (11.00)
- 101 SV Falkensee-Finkenkrug IV – Michendorf III
- 102 Ferch – Nauen II (13.00)
- 103 Groß Behnitz – Eintracht Teltow III (13.00)
- 104 Werder III – Teltower FV 1913 II

14. Spieltag, 6.12.09, 10.30 Uhr:

- 105 Potsdamer Kickers 94 III – Kienberg (12.30)
- 106 Dallgow – Werder III (15.00)
- 107 Teltower FV 1913 II – Groß Behnitz (13.00)
- 108 Eintracht Teltow III – Ferch (5.12., 15.00)
- 109 Nauen II – Falkensee-Finkenkrug IV (13.00)
- 110 Michendorf III – Schönwalde II (11.00)
- 111 Golm – Friesack II (13.00)
- 112 FC Falkensee 08 – Beelitz II (13.00)

15. Spieltag, 13.12.09, 10.30 Uhr:

- 113 Kienberg – FC Falkensee 08 (13.00)
- 114 Beelitz II – Golm (11.00)
- 115 Friesack II – Michendorf III (13.00)
- 116 Schönwalde II – Nauen II (11.00)
- 117 Falkensee-Finkenkrug IV – Eintr. Teltow III
- 118 Ferch – Teltower FV 1913 II (13.00)
- 119 Groß Behnitz – Dallgow (13.00)
- 120 Werder III – Potsdamer Kickers 94 III

16. Spieltag, 21.2.10, 11.30 Uhr:

- 121 Falkensee 08 – Potsd. Kickers 94 III (14.00)
- 122 Dallgow – Ferch (15.00)
- 123 SV Falkensee-Finkenkrug IV – TFV 1913 II
- 124 Schönwalde II – Eintracht Teltow III (11.00)
- 125 Friesack II – Nauen II (14.00)
- 126 Beelitz II – Michendorf III (12.00)
- 127 Kienberg – Golm (14.00)
- 128 Groß Behnitz – Werder III (14.00)

17. Spieltag, 28.2.10, 12.30 Uhr:

- 129 Michendorf III – Kienberg (13.00)
- 130 Nauen II – Beelitz II (15.00)
- 131 Eintracht Teltow III – Friesack II (27.2., 10.30)
- 132 Teltower FV 1913 II – Schönwalde II (15.00)
- 133 Dallgow – Falkensee-Finkenkrug IV (15.00)
- 134 Werder III – Ferch
- 135 Potsdamer Kickers 94 III – Groß Behnitz
- 136 FC Falkensee 08 – Golm (15.00)

18. Spieltag, 7.3.10, 12.30 Uhr:

- 137 Golm – Potsdamer Kickers 94 III (14.00)
- 138 Schönwalde II – Dallgow (11.00)
- 139 Friesack II – Teltower FV 1913 II (14.00)
- 140 Beelitz II – RSV Eintracht Teltow III (13.00)
- 141 Kienberg – Nauen II (15.00)
- 142 FC Falkensee 08 – Michendorf III (15.00)
- 143 Ferch – Groß Behnitz (14.00)
- 144 SV Falkensee-Finkenkrug IV – Werder III

19. Spieltag, 14.3.10, 12.30 Uhr:

- 145 Eintracht Teltow III – Kienberg (13.3., 10.30)
- 146 Teltower FV 1913 II – Beelitz II (15.00)
- 147 Dallgow – Friesack II (15.00)
- 148 Werder III – Schönwalde II
- 149 Groß Behnitz – Falkensee-Fink. IV (15.00)
- 150 Potsdamer Kickers 94 III – Ferch
- 151 Michendorf III – Golm (13.00)
- 152 Nauen II – FC Falkensee 08 (15.00)

20. Spieltag, 21.3.10, 12.30 Uhr:

- 153 Michendorf III – Potsd. Kickers 94 III (13.00)
- 154 Beelitz II – Dallgow (13.00)
- 155 Kienberg – Teltower FV 1913 II (15.00)
- 156 FC Falkensee 08 – Eintr. Teltow III (15.00)
- 157 Golm – Nauen II (14.00)
- 158 SV Falkensee-Finkenkrug IV – Ferch
- 159 Schönwalde II – Groß Behnitz (11.00)
- 160 Friesack II – Werder III (14.00)

21. Spieltag, 28.3.10, 12.30 Uhr:

- 161 Dallgow – Kienberg (15.00)
- 162 Werder III – Beelitz II
- 163 Groß Behnitz – Friesack II (15.00)
- 164 Ferch – Schönwalde II (14.00)
- 165 Potsdamer Kickers III – Falkensee-Fink. IV
- 166 Nauen II – Michendorf III (15.00)
- 167 Eintracht Teltow III – Golm (27.3., 10.30)
- 168 TFV 1913 II – FC Falkensee 08 (15.00)

22. Spieltag, 11.4.10, 12.30 Uhr:

- 169 Nauen II – Potsdamer Kickers 94 III (15.00)
- 170 FC Falkensee 08 – Dallgow (15.00)
- 171 Golm – Teltower FV 1913 II (14.00)
- 172 Michendorf III – Eintracht Teltow III (13.00)
- 173 Schönwalde II – Falkensee-Fink. IV (11.00)
- 174 Friesack II – Ferch (14.00)
- 175 Beelitz II – Groß Behnitz (13.00)
- 166 Kienberg – Werder III (15.00)

23. Spieltag, 18.4.10, 12.30 Uhr:

- 177 Groß Behnitz – Kienberg (15.00)
- 178 Ferch – Beelitz II (14.00)
- 179 SV Falkensee-Finkenkrug IV – Friesack II
- 180 Potsdamer Kickers 94 III – Schönwalde II
- 181 Eintracht Teltow III – Nauen II (17.4., 10.30)
- 182 Teltower FV 1913 II – Michendorf III (15.00)
- 183 Dallgow – Golm (15.00)
- 184 Werder III – FC Falkensee 08

24. Spieltag, 25.4.10, 12.30 Uhr:

- 185 Eintr. Teltow III – Potsd. Kickers III (24.4., 10.30)
- 186 Michendorf III – Dallgow (13.00)
- 187 Nauen II – Teltower FV 1913 II (15.00)
- 188 Friesack II – Schönwalde II (14.00)
- 189 Beelitz II – Falkensee-Finkenkr. IV (13.00)
- 190 Kienberg – Ferch (15.00)
- 191 FC Falkensee 08 – Groß Behnitz (15.00)
- 192 Golm – Werder III (14.00)

25. Spieltag, 2.5.10, 12.30 Uhr:

- 193 SV Falkensee-Finkenkrug IV – Kienberg
- 194 Schönwalde II – Beelitz II (11.00)
- 195 Potsdamer Kickers 94 III – Friesack II
- 196 Teltower FV 1913 II – Eintr. Teltow III (15.00)
- 197 Dallgow – Nauen II (15.00)
- 198 Michendorf III – Werder III (15.00)
- 199 Groß Behnitz – Golm (15.00)
- 200 Ferch – FC Falkensee 08 (14.00)

26. Spieltag, 9.5.10, 12.30 Uhr:

- 201 TFV 1913 II – Potsdamer Kickers III (15.00)
- 202 Eintracht Teltow III – Dallgow (8.5., 10.30)
- 203 Beelitz II – Friesack II (13.00)
- 204 Kienberg – Schönwalde II (15.00)
- 205 Falkensee 08 – Falkensee-Fink. IV (15.00)
- 206 Golm – Ferch (14.00)
- 207 Michendorf III – Groß Behnitz (13.00)
- 208 Nauen II – Werder III (15.00)

27. Spieltag, 16.5.10, 12.30 Uhr:

- 209 Friesack II – Kienberg (14.00)
- 210 Potsdamer Kickers 94 III – Beelitz II
- 211 Dallgow – Teltower FV 1913 II (15.00)
- 212 Werder III – RSV Eintracht Teltow III
- 213 Groß Behnitz – Nauen II (15.00)
- 214 Ferch – Michendorf III (14.00)
- 215 SV Falkensee-Finkenkrug IV – Golm
- 216 Schönwalde II – FC Falkensee 08 (11.00)

28. Spieltag, 30.5.10, 12.30 Uhr:

- 217 Dallgow – Potsdamer Kickers 94 III (15.00)
- 218 Kienberg – Beelitz II (15.00)
- 219 FC Falkensee 08 – Friesack II (15.00)
- 220 Golm – Schönwalde II (14.00)
- 221 Michendorf III – Falkensee-Fink. IV (13.00)
- 222 Nauen II – Ferch (15.00)
- 223 Eintr. Teltow III – Groß Behnitz (29.5., 10.30)
- 224 Teltower FV 1913 II – Werder III (15.00)

29. Spieltag, 6.6.10, 12.30 Uhr:

- 225 Kienberg – Potsdamer Kickers 94 III (15.00)
- 226 Werder III – Dallgow
- 227 Groß Behnitz – Teltower FV 1913 II (15.00)
- 228 Ferch – RSV Eintracht Teltow III (14.00)
- 229 SV Falkensee-Finkenkrug IV – Nauen II
- 230 Schönwalde II – Michendorf III (11.00)
- 231 Friesack II – Golm (14.00)
- 232 Beelitz II – FC Falkensee 08 (13.00)

30. Spieltag, 12.6.10, 12.30 Uhr:

- 233 FC Falkensee 08 – Kienberg (15.00)
- 234 Golm – Beelitz II (14.00)
- 235 Michendorf III – Friesack II (13.00)
- 236 Nauen II – Schönwalde II (15.00)
- 237 Eintr. Teltow III – Falkensee-Fink. IV (10.30)
- 238 Teltower FV 1913 II – Ferch (15.00)
- 239 Dallgow – Groß Behnitz (15.00)
- 240 Potsdamer Kickers 94 III – Werder III

3. Kreisklasse, Staffel A

1. Spieltag, 16.8.09, 12.30 Uhr:

- 1 Paaren – Brieselang II (15.00)
- 2 Caputh II – Dallgow II
- 3 Perwenitz II – Markee
- 4 Schönwalde III – Groß Glienicke II (11.00)
- 5 Nauen III – Wachow/Tremmen II
- 6 Elstal II – Berge I (13.00)
- 7 Pessin II – Kienberg II
- 8 Bredow – Paulinenaue/Hertefeld II (15.00)

2. Spieltag, 23.8.09, 12.30 Uhr:

- 9 Kienberg II – Elstal II
- 10 Berge I – Nauen III (15.00)
- 11 Wachow/Tremmen II – Schönwalde III (15.00)
- 12 Groß Glienicke II – Perwenitz II
- 13 Markee – Dallgow II (15.00)
- 14 Caputh II – Bredow
- 15 Paulinenaue/Hertefeld II – Paaren
- 16 Brieselang II – Pessin II

3. Spieltag, 30.8.09, 12.30 Uhr:

- 17 Paaren – Pessin II (15.00)
- 18 Dallgow II – Groß Glienicke II
- 19 Perwenitz II – Wachow/Tremmen II
- 20 Schönwalde III – Berge I (11.00)
- 21 Nauen III – Kienberg II
- 22 Elstal II – Brieselang II (13.00)
- 23 Paulinenaue/Hertefeld II – Caputh II
- 24 Bredow – Markee (27.8., 18.00)

4. Spieltag, 13.9.09, 12.30 Uhr:

- 25 Kienberg II – Schönwalde III
- 26 Berge I – Perwenitz II (15.00)
- 27 Wachow/Tremmen II – Dallgow II (15.00)
- 28 Groß Glienicke II – Bredow
- 29 Markee – Paulinenaue/Hertefeld II (15.00)
- 30 Caputh II – Paaren
- 31 Pessin II – Elstal II
- 32 Brieselang II – Nauen III

5. Spieltag, 20.9.09, 12.30 Uhr:

- 33 Paaren – Elstal II (15.00)
- 34 Dallgow II – Berge I
- 35 Perwenitz II – Kienberg II
- 36 Schönwalde III – Brieselang II (11.00)
- 37 Nauen III – Pessin II
- 38 Caputh II – Markee
- 39 Paulinenaue/Hertefeld II – Groß Glienicke II
- 40 Bredow – Wachow/Tremmen II (15.00)

6. Spieltag, 27.9.09, 12.30 Uhr:

- 41 Kienberg II – Dallgow II
- 42 Berge I – Bredow (15.00)
- 43 W./Tremmen II – Paulinenaue/Hert. II (15.00)
- 44 Groß Glienicke II – Caputh II
- 45 Markee – Paaren (15.00)
- 46 Elstal II – Nauen III (13.00)
- 47 Pessin II – Schönwalde III
- 48 Brieselang II – Perwenitz II

7. Spieltag, 4.10.09, 11.30 Uhr:

- 49 Paaren – Nauen III (14.00)
- 50 Dallgow II – Brieselang II (12.30)
- 51 Perwenitz II – Pessin II
- 52 Schönwalde III – Elstal II (11.00)
- 53 Markee – Groß Glienicke II (14.00)
- 54 Caputh II – Wachow/Tremmen II
- 55 Paulinenaue/Hertefeld II – Berge I
- 56 Bredow – Kienberg II (14.00)

8. Spieltag, 18.10.09, 11.30 Uhr:

- 57 Kienberg II – Paulinenaue/Hertefeld II
- 58 Berge I – Caputh II (14.00)
- 59 Wachow/Tremmen II – Markee (14.00)
- 60 Groß Glienicke II – Paaren
- 61 Nauen III – Schönwalde III
- 62 Elstal II – Perwenitz II (12.00)
- 63 Pessin II – Dallgow II
- 64 Brieselang II – Bredow

9. Spieltag, 25.10.09, 11.30 Uhr:

- 65 Paaren – Schönwalde III (14.00)
- 66 Dallgow II – Elstal II (12.30)
- 67 Perwenitz II – Nauen III
- 68 Groß Glienicke II – Wachow/Tremmen II
- 69 Markee – Berge I (14.00)
- 70 Caputh II – Kienberg II
- 71 Paulinenaue/Hertefeld II – Brieselang II
- 72 Bredow – Pessin II (14.00)

10. Spieltag, 1.11.09, 11 Uhr:

- 73 Kienberg II – Markee
- 74 Berge I – Groß Glienicke II (13.30)
- 75 Wachow/Tremmen II – Paaren (13.30)
- 76 Schönwalde III – Perwenitz II
- 77 Nauen III – Dallgow II
- 78 Elstal II – Bredow (11.30)
- 79 Pessin II – Paulinenaue/Hertefeld II
- 80 Brieselang II – Caputh II

11. Spieltag, 8.11.09, 11 Uhr:

- 81 Paaren – Perwenitz II (13.30)
- 82 Dallgow II – Schönwalde III (12.30)
- 83 Wachow/Tremmen II – Berge I (13.30)
- 84 Groß Glienicke II – Kienberg II
- 85 Markee – Brieselang II (13.30)
- 86 Caputh II – Pessin II
- 87 Paulinenaue/Hertefeld II – Elstal II
- 88 Bredow – Nauen III (13.30)

12. Spieltag, 22.11.09, 10.30 Uhr:

- 89 Kienberg II – Wachow/Tremmen II
- 90 Berge I – Paaren (13.00)
- 91 Perwenitz II – Dallgow II
- 92 Schönwalde III – Bredow (11.00)
- 93 Nauen III – Paulinenaue/Hertefeld II
- 94 Elstal II – Caputh II (11.00)
- 95 Pessin II – Markee
- 96 Brieselang II – Groß Glienicke II

13. Spieltag, 29.11.09, 10.30 Uhr:

- 97 Paaren – Dallgow II (13.00)
- 98 Berge I – Kienberg II (13.00)
- 99 Wachow/Tremmen II – Brieselang II (13.00)
- 100 Groß Glienicke II – Pessin II
- 101 Markee – Elstal II (13.00)
- 102 Caputh II – Nauen III
- 103 Paulinenaue/Hertefeld II – Schönwalde III
- 104 Bredow – Perwenitz II (13.00)

14. Spieltag, 6.12.09, 10.30 Uhr:

- 105 Paaren – Kienberg II (13.00)
- 106 Dallgow II – Bredow (12.30)
- 107 Perwenitz II – Paulinenaue/Hertefeld II
- 108 Schönwalde III – Caputh II (11.00)
- 109 Nauen III – Markee
- 110 Elstal II – Groß Glienicke II (11.00)
- 111 Pessin II – Wachow/Tremmen II
- 112 Brieselang II – Berge I

15. Spieltag, 13.12.09, 10.30 Uhr:

- 113 Kienberg II – Brieselang II
- 114 Berge I – Pessin II (13.00)
- 115 Wachow/Tremmen II – Elstal II (13.00)
- 116 Groß Glienicke II – Nauen III
- 117 Markee – Schönwalde III (13.00)
- 118 Caputh II – Perwenitz II
- 119 Paulinenaue/Hertefeld II – Dallgow II
- 120 Bredow – Paaren (13.00)

16. Spieltag, 21.2.10, 11.30 Uhr:

- 121 Brieselang II – Paaren
- 122 Dallgow II – Caputh II (12.30)
- 123 Markee – Perwenitz II (14.00)
- 124 Groß Glienicke II – Schönwalde III
- 125 Wachow/Tremmen II – Nauen III (14.00)
- 126 Berge I – Elstal II (14.00)
- 127 Kienberg II – Pessin II
- 128 Paulinenaue/Hertefeld II – Bredow

17. Spieltag, 28.2.10, 12.30 Uhr:

- 129 Elstal II – Kienberg II (13.00)
- 130 Nauen III – Berge I
- 131 Schönwalde III – Wach./Tremmen II (11.00)
- 132 Perwenitz II – Groß Glienicke II
- 133 Dallgow II – Markee
- 134 Bredow – Caputh II (15.00)
- 135 Paaren – Paulinenaue/Hertefeld II (15.00)
- 136 Pessin II – Brieselang II

18. Spieltag, 7.3.10, 12.30 Uhr:

- 137 Pessin II – Paaren
- 138 Groß Glienicke II – Dallgow II
- 139 Wachow/Tremmen II – Perwenitz II (15.00)
- 140 Berge I – Schönwalde III (15.00)
- 141 Kienberg II – Nauen III
- 142 Brieselang II – Elstal II
- 143 Caputh II – Paulinenaue/Hertefeld II
- 144 Markee – Bredow (15.00)

19. Spieltag, 14.3.10, 12.30 Uhr:

- 145 Schönwalde III – Kienberg II (11.00)
- 146 Perwenitz II – Berge I
- 147 Dallgow II – Wachow/Tremmen II
- 148 Bredow – Groß Glienicke II (15.00)
- 149 Paulinenaue/Hertefeld II – Markee
- 150 Paaren – Caputh II (15.00)
- 151 Elstal II – Pessin II (13.00)
- 152 Nauen III – Brieselang II

20. Spieltag, 21.3.10, 12.30 Uhr:

- 153 Elstal II – Paaren (13.00)
- 154 Berge I – Dallgow II (15.00)
- 155 Kienberg II – Perwenitz II
- 156 Brieselang II – Schönwalde III
- 157 Pessin II – Nauen III
- 158 Markee – Caputh II (15.00)
- 159 Groß Glienicke II – Paulinenaue/Hertefeld II
- 160 Wachow/Tremmen II – Bredow (15.00)

21. Spieltag, 28.3.10, 12.30 Uhr:

- 161 Dallgow II – Kienberg II
- 162 Bredow – Berge I (15.00)
- 163 Paulinenaue/Hertefeld II – W./Tremmen II
- 164 Caputh II – Groß Glienicke II
- 165 Paaren – Markee (15.00)
- 166 Nauen III – Elstal II
- 167 Schönwalde III – Pessin II (11.00)
- 168 Perwenitz II – Brieselang II

22. Spieltag, 11.4.10, 12.30 Uhr:

- 169 Nauen III – Paaren
- 170 Brieselang II – Dallgow II
- 171 Pessin II – Perwenitz II
- 172 Elstal II – Schönwalde III (13.00)
- 173 Groß Glienicke II – Markee
- 174 Wachow/Tremmen II – Caputh II (15.00)
- 175 Berge I – Paulinenaue/Hertefeld II (15.00)
- 176 Kienberg II – Bredow

23. Spieltag, 18.4.10, 12.30 Uhr:

- 177 Paulinenaue/Hertefeld II – Kienberg II
- 178 Caputh II – Berge I
- 179 Markee – Wachow/Tremmen II (15.00)
- 180 Paaren – Groß Glienicke II (15.00)
- 181 Schönwalde III – Nauen III (11.00)
- 182 Perwenitz II – Elstal II
- 183 Dallgow II – Pessin II
- 184 Bredow – Brieselang II (15.00)

24. Spieltag, 25.4.10, 12.30 Uhr:

- 185 Schönwalde III – Paaren (11.00)
- 186 Elstal II – Dallgow II (13.00)
- 187 Nauen III – Perwenitz II
- 188 W./Tremmen II – Groß Glienicke II (15.00)
- 189 Berge I – Markee (15.00)
- 190 Kienberg II – Caputh II
- 191 Brieselang II – Paulinenaue/Hertefeld II
- 192 Pessin II – Bredow

25. Spieltag, 2.5.10, 12.30 Uhr:

- 193 Markee – Kienberg II (15.00)
- 194 Groß Glienicke II – Berge I
- 195 Paaren – Wachow/Tremmen II (15.00)
- 196 Perwenitz II – Schönwalde III
- 197 Dallgow II – Nauen III
- 198 Bredow – Elstal II (15.00)
- 199 Paulinenaue/Hertefeld II – Pessin II
- 200 Caputh II – Brieselang II

26. Spieltag, 9.5.10, 12.30 Uhr:

- 201 Perwenitz II – Paaren
- 202 Schönwalde III – Dallgow II (11.00)
- 203 Berge I – Wachow/Tremmen II (15.00)
- 204 Kienberg II – Groß Glienicke II
- 205 Brieselang II – Markee
- 206 Pessin II – Caputh II
- 207 Elstal II – Paulinenaue/Hertefeld II (13.00)
- 208 Nauen III – Bredow

27. Spieltag, 16.5.10, 12.30 Uhr:

- 209 Wachow/Tremmen II – Kienberg II (15.00)
- 210 Paaren – Berge I (15.00)
- 211 Dallgow II – Perwenitz II
- 212 Bredow – Schönwalde III (15.00)
- 213 Paulinenaue/Hertefeld II – Nauen III
- 214 Caputh II – Elstal II
- 215 Markee – Pessin II (15.00)
- 216 Groß Glienicke II – Brieselang II

28. Spieltag, 30.5.10, 12.30 Uhr:

- 217 Dallgow II – Paaren
- 218 Kienberg II – Berge I
- 219 Brieselang II – Wachow/Tremmen II
- 220 Pessin II – Groß Glienicke II
- 221 Elstal II – Markee (13.00)
- 222 Nauen III – Caputh II
- 223 Schönwalde III – Paulinenaue/Hert. II (11.00)
- 224 Perwenitz II – Bredow

29. Spieltag, 6.6.10, 12.30 Uhr:

- 225 Kienberg II – Paaren
- 226 Bredow – Dallgow II (15.00)
- 227 Paulinenaue/Hertefeld II – Perwenitz II
- 228 Caputh II – Schönwalde III
- 229 Markee – Nauen III (15.00)
- 230 Groß Glienicke II – Elstal II
- 231 Wachow/Tremmen II – Pessin II (15.00)
- 232 Berge I – Brieselang II (15.00)

30. Spieltag, 12.6.10, 12.30 Uhr:

- 233 Brieselang II – Kienberg II
- 234 Pessin II – Berge I
- 235 Elstal II – Wachow/Tremmen II (13.00)
- 236 Nauen III – Groß Glienicke II
- 237 Schönwalde III – Markee (11.00)
- 238 Perwenitz II – Caputh II
- 239 Dallgow II – Paulinenaue/Hertefeld II
- 240 Paaren – Bredow (15.00)

3. Kreisklasse, Staffel B

1. Spieltag, 16.8.09, 12.30 Uhr:

- 1 Groß Kreuzt II – FC Falkensee 08 II (13.00)
- 2 frei – Ketzin/Falkenrehde II
- 3 FSV Babelsberg 74 III – Saarmund III (13.00)
- 4 Seddin – Rehbrücke II (15.00)
- 5 Stücken – Eintracht Potsdam West (14.00)
- 6 Schenkenhorst – Berge II (15.00)
- 7 FV Turbine Potsdam II – FC Bosporus (15.8.)
- 8 Glindow II – Blau-Gelb Falkensee II

2. Spieltag, 23.8.09, 12.30 Uhr:

- 9 FC Bosporus – Schenkenhorst (13.00)
- 10 Berge II – Stücken (12.00)
- 11 Eintracht Potsdam West – Seddin (13.00)
- 12 Rehbrücke II – FSV Babelsberg 74 III (12.00)
- 13 Saarmund III – frei
- 14 K./Falkenrehde II – Blau-Gelb Falkensee II
- 15 Glindow II – Groß Kreuzt II
- 16 Turb. Potsdam II – FC Falkensee 08 II (22.8.)

3. Spieltag, 30.8.09, 12.30 Uhr:

- 17 Groß Kreuzt II – Turbine Potsdam II (13.00)
- 18 frei – Rehbrücke II
- 19 Babelsberg 74 III – Eintr. Potsdam W. (13.00)
- 20 Seddin – Berge II (15.00)
- 21 Stücken – FC Bosporus (14.00)
- 22 Schenkenhorst – FC Falkensee 08 II (15.00)
- 23 Glindow II – Ketzin/Falkenrehde II
- 24 Blau-Gelb Falkensee II – Saarmund III

4. Spieltag, 13.9.09, 12.30 Uhr:

- 25 FC Bosporus – Seddin (13.00)
- 26 Berge II – FSV Babelsberg 74 III (12.00)
- 27 Eintracht Potsdam West – frei
- 28 Rehbrücke II – Blau-G. Falkensee II (12.00)
- 29 Saarmund III – Glindow II (12.9., 15.00)
- 30 Ketzin/Falkenrehde II – Groß Kreuzt II
- 31 Turbine Potsdam II – Schenkenhorst (12.9.)
- 32 FC Falkensee 08 II – Stücken

5. Spieltag, 20.9.09, 12.30 Uhr:

- 33 Groß Kreuzt II – Schenkenhorst (13.00)
- 34 frei – Berge II
- 35 FSV Babelsberg 74 III – FC Bosporus (13.00)
- 36 Seddin – FC Falkensee 08 II (15.00)
- 37 Stücken – FV Turbine Potsdam 55 II (14.00)
- 38 Ketzin/Falkenrehde II – Saarmund III
- 39 Glindow II – Rehbrücke II
- 40 Blau-Gelb Falkensee II – Eintr. Potsdam West

6. Spieltag, 27.9.09, 12.30 Uhr:

- 41 FC Bosporus – frei
- 42 Berge II – Blau-Gelb Falkensee II (12.00)
- 43 Eintracht Potsdam West – Glindow II (13.00)
- 44 Rehbrücke II – Ketzin/Falkenrehde II (12.00)
- 45 Saarmund III – Groß Kreuzt II (26.9., 15.00)
- 46 Schenkenhorst – Stücken (15.00)
- 47 FV Turbine Potsdam 55 II – Seddin (26.9.)
- 48 FC Falkensee 08 II – FSV Babelsberg 74 III

7. Spieltag, 4.10.09, 11.30 Uhr:

- 49 Groß Kreuzt II – Stücken (12.00)
- 50 frei – FC Falkensee 08 II
- 51 Babelsberg 74 III – Turbine Potsdam II (13.00)
- 52 Seddin – Schenkenhorst (14.00)
- 53 Saarmund III – Rehbrücke II (3.10. 14.00)
- 54 K./Falkenrehde II – Eintracht Potsdam West
- 55 Glindow II – Berge II
- 56 Blau-Gelb Falkensee II – FC Bosporus

8. Spieltag, 18.10.09, 11.30 Uhr:

- 57 FC Bosporus – Glindow II (13.00)
- 58 Berge II – Ketzin/Falkenrehde II (11.00)
- 59 Eintracht Potsdam W. – Saarmund III (13.00)
- 60 Rehbrücke II – Groß Kreuzt II (11.00)
- 61 Stücken – Seddin (14.00)
- 62 Schenkenhorst – Babelsberg 74 III (14.00)
- 63 FV Turbine Potsdam 55 II – frei
- 64 FC Falkensee 08 II – Blau-Gelb Falkensee II

9. Spieltag, 25.10.09, 11.30 Uhr:

- 65 Groß Kreuzt II – Seddin (12.00)
- 66 frei – Schenkenhorst
- 67 FSV Babelsberg 74 III – Stücken (13.00)
- 68 Rehbrücke II – Eintracht Potsdam W. (11.00)
- 69 Saarmund III – Berge II (24.10., 14.00)
- 70 Ketzin/Falkenrehde II – FC Bosporus
- 71 Glindow II – FC Falkensee 08 II
- 72 Blau-Gelb Falkensee II – Turbine Potsdam II

10. Spieltag, 1.11.09, 11 Uhr:

- 73 FC Bosporus – Saarmund III (13.00)
- 74 Berge II – Rehbrücke II (10.30)
- 75 Eintracht Potsdam W. – Groß Kreuzt II (13.00)
- 76 Seddin – FSV Babelsberg 74 III (13.30)
- 77 Stücken – frei
- 78 Schenkenhorst – Blau-G. Falkensee II (13.30)
- 79 FV Turbine Potsdam 55 II – Glindow II (31.10.)
- 80 FC Falkensee 08 II – Ketzin/Falkenrehde II

11. Spieltag, 8.11.09, 11 Uhr:

- 81 Groß Kreuzt II – Babelsberg 74 III (11.30)
- 82 frei – Seddin
- 83 Eintracht Potsdam West – Berge II (13.00)
- 84 Rehbrücke II – FC Bosphorus (10.30)
- 85 Saarmund III – Falkensee 08 II (7.11., 13.30)
- 86 Ketzin/Falkenrehde II – Turbine Potsdam II
- 87 Glindow II – Schenkenhorst
- 88 Blau-Gelb Falkensee II – Stücken

12. Spieltag, 22.11.09, 10.30 Uhr:

- 89 FC Bosphorus – Eintr. Potsdam West (13.00)
- 90 Berge II – Groß Kreuzt II (10.00)
- 91 FSV Babelsberg 74 III – frei
- 92 Seddin – Blau-Gelb Falkensee II (13.00)
- 93 Stücken – Glindow II (13.00)
- 94 Schenkenhorst – K./Falkenrehde II (13.00)
- 95 Turbine Potsdam I – Saarmund III (21.11.)
- 96 FC Falkensee 08 II – Rehbrücke II

13. Spieltag, 29.11.09, 10.30 Uhr:

- 97 Groß Kreuzt II – frei
- 98 Berge II – FC Bosphorus (10.00)
- 99 Eintr. Potsdam W. – Falkensee 08 II (13.00)
- 100 Rehbrücke II – Turbine Potsdam II (10.00)
- 101 Saarmund III – Schenkenh. (28.11., 13.00)
- 102 Ketzin/Falkenrehde II – Stücken
- 103 Glindow II – Seddin
- 104 Bl.-G. Falkensee II – FSV Babelsberg 74 III

14. Spieltag, 6.12.09, 10.30 Uhr:

- 105 Groß Kreuzt II – FC Bosphorus (11.00)
- 106 frei – Blau-Gelb Falkensee II
- 107 FSV Babelsberg 74 III – Glindow II (13.00)
- 108 Seddin – Ketzin/Falkenrehde II (13.00)
- 109 Stücken – Saarmund III (13.00)
- 110 Schenkenhorst – Rehbrücke II (13.00)
- 111 Turbine Potsdam II – Eintr. Potsdam W. (5.12.)
- 112 FC Falkensee 08 II – Berge II

15. Spieltag, 13.12.09, 10.30 Uhr:

- 113 FC Bosphorus – FC Falkensee 08 II (13.00)
- 114 Berge II – FV Turbine Potsdam 55 II (10.00)
- 115 Eintr. Potsdam W. – Schenkenhorst (13.00)
- 116 Rehbrücke II – Stücken (10.00)
- 117 Saarmund III – Seddin (12.12., 13.00)
- 118 K./Falkenrehde II – FSV Babelsberg 74 III
- 119 Glindow II – frei
- 120 Blau-Gelb Falkensee II – Groß Kreuzt II

16. Spieltag, 21.2.10, 11.30 Uhr:

- 121 FC Falkensee 08 II – Groß Kreuzt II
- 122 Ketzin/Falkenrehde II – frei
- 123 Saarmund III – Babelsberg 74 III (20.2., 14.00)
- 124 Rehbrücke II – Seddin (11.00)
- 125 Eintracht Potsdam West – Stücken (13.00)
- 126 Berge II – Schenkenhorst (11.00)
- 127 FC Bosphorus – Turbine Potsdam II (13.00)
- 128 Blau-Gelb Falkensee II – Glindow II (20.2.)

17. Spieltag, 28.2.10, 12.30 Uhr:

- 129 Schenkenhorst – FC Bosphorus (15.00)
- 130 Stücken – Berge II (14.00)
- 131 Seddin – Eintracht Potsdam West (15.00)
- 132 FSV Babelsberg 74 III – Rehbrücke II (13.00)
- 133 frei – Saarmund III
- 134 Blau-Gelb Falkensee II – K./Falkenrehde II
- 135 Groß Kreuzt II – Glindow II (13.00)
- 136 FC Falkensee 08 II – Turb. Potsdam II (27.2.)

18. Spieltag, 7.3.10, 12.30 Uhr:

- 137 Turbine Potsdam II – Groß Kreuzt II (6.3.)
- 138 Rehbrücke II – frei
- 139 Eintr. Potsdam W. – Babelsberg 74 III (13.00)
- 140 Berge II – Seddin (12.00)
- 141 FC Bosphorus – Stücken (13.00)
- 142 FC Falkensee 08 II – Schenkenhorst
- 143 Ketzin/Falkenrehde II – Glindow II
- 144 Saarmund III – BBG Falkensee II (6.3., 15.00)

19. Spieltag, 14.3.10, 12.30 Uhr:

- 145 Seddin – FC Bosphorus (15.00)
- 146 FSV Babelsberg 74 III – Berge II (13.00)
- 147 frei – Eintracht Potsdam West
- 148 Blau-Gelb Falkensee II – Rehbrücke II
- 149 Glindow II – Saarmund III
- 150 Groß Kreuzt II – K./Falkenrehde II (13.00)
- 151 Schenkenhorst – Turbine Potsdam II (15.00)
- 152 Stücken – FC Falkensee 08 II (14.00)

20. Spieltag, 21.3.10, 12.30 Uhr:

- 153 Schenkenhorst – Groß Kreuzt II (15.00)
- 154 Berge II – frei
- 155 FC Bosphorus – Babelsberg 74 III (13.00)
- 156 FC Falkensee 08 II – Seddin
- 157 FV Turbine Potsdam 55 II – Stücken (20.3.)
- 158 Saarmund III – K./Falkenrehde II (20.3., 15.00)
- 159 Rehbrücke II – Glindow II (12.00)
- 160 Eintr. Potsdam W. – BG Falkensee II (13.00)

21. Spieltag, 28.3.10, 12.30 Uhr:

- 161 frei – FC Bosphorus
- 162 Blau-Gelb Falkensee II – Berge II
- 163 Glindow II – Eintracht Potsdam West
- 164 Ketzin/Falkenrehde II – Rehbrücke II
- 165 Groß Kreutz II – Saarmund III (13.00)
- 166 Stücken – Schenkenhorst (14.00)
- 167 Seddin – FV Turbine Potsdam 55 II (15.00)
- 168 Babelsberg 74 III – FC Falkensee 08 II (13.00)

22. Spieltag, 11.4.10, 12.30 Uhr:

- 169 Stücken – Groß Kreutz II (14.00)
- 170 FC Falkensee 08 II – frei
- 171 Turb. Potsdam II – Babelsberg 74 III (10.4.)
- 172 Schenkenhorst – Seddin (15.00)
- 173 Rehbrücke II – Saarmund III (12.00)
- 174 Eintr. Potsdam W. – K./Falkenrehde II (13.00)
- 175 Berge II – Glindow II (12.00)
- 176 Bosphorus – Blau-Gelb Falkensee II (13.00)

23. Spieltag, 18.4.10, 12.30 Uhr:

- 177 Glindow II – FC Bosphorus
- 178 Ketzin/Falkenrehde II – Berge II
- 179 Saarmund III – Eintr. Potsdam W. (17.4., 15.00)
- 180 Groß Kreutz II – Rehbrücke II (13.00)
- 181 Seddin – Stücken (15.00)
- 182 Babelsberg 74 III – Schenkenhorst (13.00)
- 183 frei – FV Turbine Potsdam 55 II
- 184 Blau-Gelb Falkensee II – FC Falkensee 08 II

24. Spieltag, 25.4.10, 12.30 Uhr:

- 185 Seddin – Groß Kreutz II (15.00)
- 186 Schenkenhorst – frei
- 187 Stücken – FSV Babelsberg 74 III (14.00)
- 188 Eintracht Potsdam W. – Rehbrücke II (13.00)
- 189 Berge II – Saarmund III (12.00)
- 190 FC Bosphorus – Ketzin/Falkenrehde II (13.00)
- 191 FC Falkensee 08 II – Glindow II
- 192 Turbine Potsdam II – BG Falkensee II (24.4.)

25. Spieltag, 2.5.10, 12.30 Uhr:

- 193 Saarmund III – FC Bosphorus (1.5., 15.00)
- 194 Rehbrücke II – Berge II (12.00)
- 195 Groß Kreutz II – Eintr. Potsdam West (13.00)
- 196 FSV Babelsberg 74 III – Seddin (13.00)
- 197 frei – Stücken
- 198 Blau-Gelb Falkensee II – Schenkenhorst
- 199 Glindow II – FV Turbine Potsdam 55 II
- 200 Ketzin/Falkenrehde II – FC Falkensee 08 II

26. Spieltag, 9.5.10, 12.30 Uhr:

- 201 Babelsberg 74 III – Groß Kreutz II (13.00)
- 202 Seddin – frei
- 203 Berge II – Eintracht Potsdam West (12.00)
- 204 FC Bosphorus – Rehbrücke II (13.00)
- 205 FC Falkensee 08 II – Saarmund III
- 206 Turb. Potsdam II – K./Falkenrehde II (8.5.)
- 207 Schenkenhorst – Glindow II (15.00)
- 208 Stücken – Blau-Gelb Falkensee II (14.00)

27. Spieltag, 16.5.10, 12.30 Uhr:

- 209 Eintracht Potsdam W. – FC Bosphorus (13.00)
- 210 Groß Kreutz II – Berge II (13.00)
- 211 frei – FSV Babelsberg 74 III
- 212 Blau-Gelb Falkensee II – Seddin
- 213 Glindow II – Stücken
- 214 Ketzin/Falkenrehde II – Schenkenhorst
- 215 Saarmund III – Turb. Potsdam II (15.5., 15.00)
- 216 Rehbrücke II – FC Falkensee 08 II (12.00)

28. Spieltag, 30.5.10, 12.30 Uhr:

- 217 frei – Groß Kreutz II
- 218 FC Bosphorus – Berge II (13.00)
- 219 FC Falkensee 08 II – Eintr. Potsdam West
- 220 Turbine Potsdam II – Rehbrücke II (29.5.)
- 221 Schenkenhorst – Saarmund III (15.00)
- 222 Stücken – Ketzin/Falkenrehde II (14.00)
- 223 Seddin – Glindow II (15.00)
- 224 Babelsberg 74 III – BG Falkensee II (13.00)

29. Spieltag, 6.6.10, 12.30 Uhr:

- 225 FC Bosphorus – Groß Kreutz II (13.00)
- 226 Blau-Gelb Falkensee II – frei
- 227 Glindow II – FSV Babelsberg 74 III
- 228 Ketzin/Falkenrehde II – Seddin
- 229 Saarmund III – Stücken (15.00)
- 230 Rehbrücke II – Schenkenhorst (12.00)
- 231 Eintr. Potsdam W. – Turb. Potsdam II (13.00)
- 232 Berge II – FC Falkensee 08 II (12.00)

30. Spieltag, 12.6.10, 12.30 Uhr:

- 233 FC Falkensee 08 II – FC Bosphorus
- 234 FV Turbine Potsdam 55 II – Berge II
- 235 Schenkenhorst – Eintr. Potsdam W. (15.00)
- 236 Stücken – Rehbrücke II (14.00)
- 237 Seddin – Saarmund III (15.00)
- 238 Babelsberg 74 III – K./Falkenrehde II (13.00)
- 239 frei – Glindow II
- 240 Groß Kreutz II – Blau-G. Falkensee II (13.00)

Stadtklasse

1. Spieltag, 19./20.9.09

- 1 Lok Potsdam B – Potsdamer FC 73
- 2 Eintr. 90 Babelsberg II – USV Potsdam
- 3 Lok Potsdam A – Turbine Potsdam III
- 4 Golm II – Havelbus Kickers

2. Spieltag, 26./27.9.09

- 5 Turbine Potsdam III – Eintr. 90 Babelsberg II
- 6 USV Potsdam – Golm II
- 7 Havelbus Kickers – Lok Potsdam B
- 8 Potsdamer FC 73 – Lok Potsdam A

3. Spieltag, 03./04.10.09

- 9 Lok Potsdam B – Lok Potsdam A
- 10 Eintr. 90 Babelsberg II – Potsdamer FC 73
- 11 Havelbus Kickers – USV Potsdam
- 12 Golm II – Turbine Potsdam III

4. Spieltag, 17./18.10.09

- 13 Turbine Potsdam III – Havelbus Kickers
- 14 USV Potsdam – Lok Potsdam B
- 15 Lok Potsdam A – Eintr. 90 Babelsberg II
- 16 Potsdamer FC 73 – Golm II

5. Spieltag, 24./25.10.09

- 17 Lok Potsdam B – Eintr. 90 Babelsberg II
- 18 USV Potsdam – Turbine Potsdam III
- 19 Havelbus Kickers – Potsdamer FC 73
- 20 Golm II – Lok Potsdam A

6. Spieltag, 31.10./01.11.09

- 21 Lok Potsdam B – Turbine Potsdam III
- 22 Eintr. 90 Babelsberg II – Golm II
- 23 Lok Potsdam A – Havelbus Kickers
- 24 Potsdamer FC 73 – USV Potsdam

7. Spieltag, 07./08.11.09

- 25 Turbine Potsdam III – Potsdamer FC 73
- 26 USV Potsdam – Lok Potsdam A
- 27 Havelbus Kickers – Eintr. 90 Babelsberg II
- 28 Golm II – Lok Potsdam B

8. Spieltag, 21./22.11.09

- 29 Potsdamer FC 73 – Lok Potsdam B
- 30 USV Potsdam – Eintr. 90 Babelsberg II
- 31 Turbine Potsdam III – Lok Potsdam A
- 32 Havelbus Kickers – Golm II

9. Spieltag, 28./29.11.09

- 33 Eintr. 90 Babelsberg II – Turbine Potsdam III
- 34 Golm II – USV Potsdam
- 35 Lok Potsdam B – Havelbus Kickers
- 36 Lok Potsdam A – Potsdamer FC 73

10. Spieltag, 13./14.03.10

- 37 Lok Potsdam A – Lok Potsdam B
- 38 Potsdamer FC 73 – Eintr. 90 Babelsberg II
- 39 USV Potsdam – Havelbus Kickers
- 40 Turbine Potsdam III – Golm II

11. Spieltag, 20./21.03.10

- 41 Havelbus Kickers – Turbine Potsdam III
- 42 Lok Potsdam B – USV Potsdam
- 43 Eintr. 90 Babelsberg II – Lok Potsdam A
- 44 Golm II – Potsdamer FC 73

12. Spieltag, 27./28.03.10

- 45 Eintr. 90 Babelsberg II – Lok Potsdam B
- 46 Turbine Potsdam III – USV Potsdam
- 47 Potsdamer FC 73 – Havelbus Kickers
- 48 Lok Potsdam A – Golm II

13. Spieltag, 10./11.04.10

- 49 Turbine Potsdam III – Lok Potsdam B
- 50 Golm II – Eintr. 90 Babelsberg II
- 51 Havelbus Kickers – Lok Potsdam A
- 53 USV Potsdam – Potsdamer FC 73

14. Spieltag, 7./18.04.10

- 53 Potsdamer FC 73 – Turbine Potsdam III
- 54 Lok Potsdam A – USV Potsdam
- 55 Eintr. 90 Babelsberg II – Havelbus Kickers
- 56 Lok Potsdam B – Golm II

Senioren-Kreisliga Ü 35

1. Spieltag, 29./30.8.09:

- 1 Blau-Gelb Falkensee – PSU 04
- 2 Perwenitz – Glindow
- 3 Geltow – RSV Eintracht Teltow
- 4 Fortuna Babelsberg – Ketzin/Falkenrehde
- 5 Bornim – frei
- 6 Eintracht Potsdam West – SV Falkensee-Fink.
- 7 Dallgow – Schönwalde

2. Spieltag, 12./13.9.09:

- 8 SV Falkensee-Finkenkrug – Bornim
- 9 frei – Fortuna Babelsberg
- 10 Ketzin/Falkenrehde – Geltow
- 11 RSV Eintracht Teltow – Perwenitz
- 12 Glindow – Dallgow
- 13 Schönwalde – Blau-Gelb Falkensee
- 14 PSU 04 – Eintracht Potsdam West

3. Spieltag, 19./20.9.09:

- 15 Blau-Gelb Falkensee – Eintr. Potsdam West
- 16 Perwenitz – Ketzin/Falkenrehde
- 17 Geltow – frei
- 18 Fortuna Babelsberg – SV Falkensee-Fink.
- 19 Bornim – Potsdamer Sport-Union 04
- 20 Schönwalde – Glindow
- 21 Dallgow – RSV Eintracht Teltow

4. Spieltag, 26./27.9.09:

- 22 SV Falkensee-Finkenkrug – Geltow
- 23 frei – Perwenitz
- 24 Ketzin/Falkenrehde – Dallgow
- 25 RSV Eintracht Teltow – Schönwalde
- 26 Glindow – Blau-Gelb Falkensee
- 27 Eintracht Potsdam West – Bornim
- 28 PSU 04 – Fortuna Babelsberg

5. Spieltag, 3./4.10.09:

- 29 Blau-Gelb Falkensee – Bornim
- 30 Perwenitz – SV Falkensee-Finkenkrug
- 31 Geltow – Potsdamer Sport-Union 04
- 32 Fortuna Babelsberg – Eintr. Potsdam West
- 33 Glindow – RSV Eintracht Teltow
- 34 Schönwalde – Ketzin/Falkenrehde
- 35 Dallgow – frei

6. Spieltag, 17./18.10.09:

- 36 SV Falkensee-Finkenkrug – Dallgow
- 37 frei – Schönwalde
- 38 Ketzin/Falkenrehde – Glindow
- 39 RSV Eintracht Teltow – Blau-Gelb Falkensee
- 40 Bornim – Fortuna Babelsberg
- 41 Eintracht Potsdam West – Geltow
- 42 Potsdamer Sport-Union 04 – Perwenitz

7. Spieltag, 24./25.10.09:

- 43 Blau-Gelb Falkensee – Fortuna Babelsberg
- 44 Perwenitz – Eintracht Potsdam West
- 45 Geltow – Bornim
- 46 RSV Eintracht Teltow – Ketzin/Falkenrehde
- 47 Glindow – frei
- 48 Schönwalde – SV Falkensee-Finkenkrug
- 49 Dallgow – Potsdamer Sport-Union 04

8. Spieltag, 31.10./1.11.09:

- 50 SV Falkensee-Finkenkrug – Glindow
- 51 frei – RSV Eintracht Teltow
- 52 Ketzin/Falkenrehde – Blau-Gelb Falkensee
- 53 Fortuna Babelsberg – Geltow
- 54 Bornim – Perwenitz
- 55 Eintracht Potsdam West – Dallgow
- 56 Potsdamer Sport-Union 04 – Schönwalde

9. Spieltag, 7./8.11.09:

- 57 Blau-Gelb Falkensee – Geltow
- 58 Perwenitz – Fortuna Babelsberg
- 59 Ketzin/Falkenrehde – frei
- 60 RSV Eintracht Teltow – SV Falkensee-Fink.
- 61 Glindow – Potsdamer Sport-Union 04
- 62 Schönwalde – Eintracht Potsdam West
- 63 Dallgow – Bornim

10. Spieltag, 21./22.11.09:

- 64 SV Falkensee-Fink. – Ketzin/Falkenrehde
- 65 frei – Blau-Gelb Falkensee
- 66 Geltow – Perwenitz
- 67 Fortuna Babelsberg – Dallgow
- 68 Bornim – Schönwalde
- 69 Eintracht Potsdam West – Glindow
- 70 PSU 04 – RSV Eintracht Teltow

11. Spieltag, 28./29.11.09:

- 71 Blau-Gelb Falkensee – Perwenitz
- 72 frei – SV Falkensee-Finkenkrug
- 73 Ketzin/Falkenrehde – PSU 04
- 74 Eintracht Teltow – Eintracht Potsdam West
- 75 Glindow – Bornim
- 76 Schönwalde – Fortuna Babelsberg
- 77 Dallgow – Geltow

12. Spieltag, 5./6.12.09:

- 78 Blau-Gelb Falkensee – SV Falkensee-Fink.
- 79 Perwenitz – Dallgow
- 80 Geltow – Schönwalde
- 81 Fortuna Babelsberg – Glindow
- 82 Bornim – RSV Eintracht Teltow
- 83 Eintracht Potsdam West – Ketzin/Falkenrehde
- 84 Potsdamer Sport-Union 04 – frei

13. Spieltag, 12./13.12.09:

- 85 SV Falkensee-Finkenkrug – PSU 04
- 86 frei – Eintracht Potsdam West
- 87 Ketzin/Falkenrehde – Bornim
- 88 RSV Eintracht Teltow – Fortuna Babelsberg
- 89 Glindow – Geltow
- 90 Schönwalde – Perwenitz
- 91 Dallgow – Blau-Gelb Falkensee

26. Spieltag, 20./21.2.10:

- 176 PSU 04 – SV Falkensee-Finkenkrug
- 177 Eintracht Potsdam West – frei
- 178 Bornim – Ketzin/Falkenrehde
- 179 Fortuna Babelsberg – RSV Eintracht Teltow
- 180 Geltow – Glindow
- 181 Perwenitz – Schönwalde
- 182 Blau-Gelb Falkensee – Dallgow

14. Spieltag, 6./7.3.10:

- 92 PSU 04 – Blau-Gelb Falkensee
- 93 Glindow – Perwenitz
- 94 RSV Eintracht Teltow – Geltow
- 95 Ketzin/Falkenrehde – Fortuna Babelsberg
- 96 frei – Bornim
- 97 SV Falkensee-Fink. – Eintracht Potsdam West
- 98 Schönwalde – Dallgow

15. Spieltag, 13./14.3.10:

- 99 Bornim – SV Falkensee-Finkenkrug
- 100 Fortuna Babelsberg – frei
- 101 Geltow – Ketzin/Falkenrehde
- 102 Perwenitz – RSV Eintracht Teltow
- 103 Dallgow – Glindow
- 104 Blau-Gelb Falkensee – Schönwalde
- 105 Eintracht Potsdam West – PSU 04

16. Spieltag, 20./21.3.10:

- 106 Eintr. Potsdam West – Blau-Gelb Falkensee
- 107 Ketzin/Falkenrehde – Perwenitz
- 108 frei – Geltow
- 109 SV Falkensee-Fink. – Fortuna Babelsberg
- 110 Potsdamer Sport-Union 04 – Bornim
- 111 Glindow – Schönwalde
- 112 RSV Eintracht Teltow – Dallgow

17. Spieltag, 27./28.3.10:

- 113 Geltow – SV Falkensee-Finkenkrug
- 114 Perwenitz – frei
- 115 Dallgow – Ketzin/Falkenrehde
- 116 Schönwalde – RSV Eintracht Teltow
- 117 Blau-Gelb Falkensee – Glindow
- 118 Bornim – Eintracht Potsdam West
- 119 Fortuna Babelsberg – PSU 04

18. Spieltag, 10./11.4.10:

- 120 Bornim – Blau-Gelb Falkensee
- 121 SV Falkensee-Finkenkrug – Perwenitz
- 122 Potsdamer Sport-Union 04 – Geltow
- 123 Eintr. Potsdam West – Fortuna Babelsberg
- 124 RSV Eintracht Teltow – Glindow
- 125 Ketzin/Falkenrehde – Schönwalde
- 126 frei – Dallgow

19. Spieltag, 17./18.4.10:

- 127 Dallgow – SV Falkensee-Finkenkrug
- 128 Schönwalde – frei
- 129 Glindow – Ketzin/Falkenrehde
- 130 Blau-Gelb Falkensee – RSV Eintracht Teltow
- 131 Fortuna Babelsberg – Bornim32
- 132 Geltow – Eintracht Potsdam West
- 133 Perwenitz – Potsdamer Sport-Union 04

20. Spieltag, 24./25.4.10:

- 134 Fortuna Babelsberg – Blau-Gelb Falkensee
- 135 Eintracht Potsdam West – Perwenitz
- 136 Bornim – Geltow
- 137 Ketzin/Falkenrehde – RSV Eintracht Teltow
- 138 frei – Glindow
- 139 SV Falkensee-Finkenkrug – Schönwalde
- 140 Potsdamer Sport-Union 04 – Dallgow

21. Spieltag, 1./2.5.10:

- 141 Glindow – SV Falkensee-Finkenkrug
- 142 RSV Eintracht Teltow – frei
- 143 Blau-Gelb Falkensee – Ketzin/Falkenrehde
- 144 Geltow – Fortuna Babelsberg
- 145 Perwenitz – Bornim
- 146 Dallgow – Eintracht Potsdam West
- 147 Schönwalde – Potsdamer Sport-Union 04

22. Spieltag, 8./9.5.10:

- 148 Geltow – Blau-Gelb Falkensee
- 149 Fortuna Babelsberg – Perwenitz
- 150 frei – Ketzin/Falkenrehde
- 151 SV Falkensee-Fink. – RSV Eintracht Teltow
- 152 Potsdamer Sport-Union 04 – Glindow
- 153 Eintracht Potsdam West – Schönwalde
- 154 Bornim – Dallgow

23. Spieltag, 15./16.5.10:

- 155 Ketzin/Falkenrehde – SV Falkensee-Fink.
- 156 Blau-Gelb Falkensee – frei
- 157 Perwenitz – Geltow
- 158 Dallgow – Fortuna Babelsberg
- 159 Schönwalde – Bornim
- 160 Glindow – Eintracht Potsdam West
- 161 RSV Eintracht Teltow – PSU 04

24. Spieltag, 29./30.5.10:

- 162 Perwenitz – Blau-Gelb Falkensee
- 163 SV Falkensee-Finkenkrug – frei
- 164 PSUn 04 – Ketzin/Falkenrehde
- 165 Eintracht Potsdam West – Eintracht Teltow
- 166 Bornim – Glindow
- 167 Fortuna Babelsberg – Schönwalde
- 168 Geltow – Dallgow

25. Spieltag, 5./6.6.10:

- 169 SV Falkensee-Fink. – Blau-Gelb Falkensee
- 170 Dallgow – Perwenitz
- 171 Schönwalde – Geltow
- 172 Glindow – Fortuna Babelsberg
- 173 RSV Eintracht Teltow – Bornim
- 174 Ketzin/Falkenrehde – Eintr. Potsdam West
- 175 frei – Potsdamer Sport-Union 04

*Gaststube
Mc Hartung*



Catering Service
Ausstattung von Festen und Familienfeiern

Teltower Straße 22A • 14513 Teltow / OT Ruhlsdorf
Tel. 03328 472732 • Fax 03328 472804 • Funk 0172 52226160
E-mail: mc.hartung@t-online.de

Wir bieten an:

- *Backschwein*
 - *Party-Platten*
 - *Warme Gerichte*
 - *Wildspezialitäten*
 - *Fischspezialitäten*
 - *Canapés*
 - *Komplette Buffets*
- und
noch
vieles
mehr...*

Verleih von:

- *Geschirr, Gläsern, Tischen, Stühlen u. a. m.*
- *Getränkesservice*
- *Bierkühler*



Senioren-Kreisliga Ü 40

1. Spieltag, 5./6.9.09:

- 1 Töplitz – Seddin
- 2 Brieselang – Caputh I
- 3 Michendorf – Ketzin/Falkenrehde
- 4 Bornim – FSV Babelsberg 74 I

2. Spieltag, 12./13.9.09:

- 5 Ketzin/Falkenrehde – Brieselang
- 6 Caputh I – Bornim
- 7 FSV Babelsberg 74 I – Töplitz
- 8 Seddin – Michendorf

3. Spieltag, 3./4.10.09:

- 9 Töplitz – Michendorf
- 10 Brieselang – Seddin
- 11 FSV Babelsberg 74 I – Caputh I
- 12 Bornim – Ketzin/Falkenrehde

4. Spieltag, 10./11.10.09:

- 13 Ketzin/Falkenrehde – FSV Babelsberg 74 I
- 14 Caputh I – Töplitz
- 15 Michendorf – Brieselang
- 16 Seddin – Bornim

5. Spieltag, 31.10./1.11.09:

- 17 Töplitz – Brieselang
- 18 Caputh I – Ketzin/Falkenrehde
- 19 FSV Babelsberg 74 I – Seddin
- 20 Bornim – Michendorf

6. Spieltag, 7./8.11.09:

- 21 Töplitz – Ketzin/Falkenrehde (am 21.11.09)
- 22 Brieselang – Bornim
- 23 Michendorf – FSV Babelsberg 74 I
- 24 Seddin – Caputh I

7. Spieltag, 14./15.11.09:

- 25 Ketzin/Falkenrehde – Seddin
- 26 Caputh I – Michendorf
- 27 FSV Babelsberg 74 I – Brieselang
- 28 Bornim – Töplitz

8. Spieltag, 13./14.3.10:

- 29 Seddin – Töplitz
- 30 Caputh I – Brieselang
- 31 Ketzin/Falkenrehde – Michendorf
- 32 FSV Babelsberg 74 I – Bornim

9. Spieltag, 20./21.3.10:

- 33 Brieselang – Ketzin/Falkenrehde
- 34 Bornim – Caputh I
- 35 Töplitz – FSV Babelsberg 74 I
- 36 Michendorf – Seddin

10. Spieltag, 27./28.3.10:

- 37 Michendorf – Töplitz
- 38 Seddin – Brieselang
- 39 Caputh I – FSV Babelsberg 74 I
- 40 Ketzin/Falkenrehde – Bornim

11. Spieltag, 17.4.10:

- 41 FSV Babelsberg 74 I – Ketzin/Falkenrehde
- 42 Töplitz – Caputh I
- 43 Brieselang – Michendorf
- 44 Bornim – Seddin

12. Spieltag, 24./25.4.10:

- 45 Brieselang – Töplitz
- 46 Ketzin/Falkenrehde – Caputh I
- 47 Seddin – FSV Babelsberg 74 I
- 48 Michendorf – Bornim

13. Spieltag, 1./2.5.10:

- 49 Ketzin/Falkenrehde – Töplitz
- 50 Bornim – Brieselang
- 51 FSV Babelsberg 74 I – Michendorf
- 52 Caputh I – Seddin

14. Spieltag, 15./16.5.10:

- 53 Seddin – Ketzin/Falkenrehde
- 54 Michendorf – Caputh I
- 55 Brieselang – FSV Babelsberg 74 I
- 56 Töplitz – Bornim

Senioren-Kreisklasse Ü 40, Staffel A

1. Spieltag, 5./6.9.09:

- 1 SV Falkensee-Fink. I – SV Falkensee-Fink. II
- 2 Elstal – Nauen
- 3 Wachow/Tremmen – Perwenitz
- 4 Friesack – Blau-Gelb Falkensee
- 5 Seeburg/Dallgow – Schönwalde

2. Spieltag, 12./13.9.09:

- 6 Blau-Gelb Falkensee – Wachow/Tremmen
- 7 Perwenitz – Elstal
- 8 Nauen – Seeburg/Dallgow
- 9 Schönwalde – SV Falkensee-Finkenkrug I
- 10 SV Falkensee-Finkenkrug II – Friesack

3. Spieltag, 26./27.9.09:

- 11 SV Falkensee-Finkenkrug I – Friesack
- 12 Elstal – Blau-Gelb Falkensee
- 13 Wachow/Tremmen – SV Falkensee-Fink. II
- 14 Schönwalde – Nauen
- 15 Seeburg/Dallgow – Perwenitz

4. Spieltag, 3./4.10.09:

- 16 Blau-Gelb Falkensee – Seeburg/Dallgow
- 17 Perwenitz – Schönwalde
- 18 Nauen – SV Falkensee-Finkenkrug I
- 19 Friesack – Wachow/Tremmen
- 20 SV Falkensee-Finkenkrug II – Elstal

5. Spieltag, 10./11.10.09:

- 21 SV Falkensee-Fink. I – Wachow/Tremmen
- 22 Elstal – Friesack
- 23 Nauen – Perwenitz
- 24 Schönwalde – Blau-Gelb Falkensee
- 25 Seeburg/Dallgow – Falkensee-Finkenkrug II

6. Spieltag, 31.10./1.11.09:

- 26 Blau-Gelb Falkensee – Nauen
- 27 Perwenitz – SV Falkensee-Finkenkrug I
- 28 Wachow/Tremmen – Elstal
- 29 Friesack – Seeburg/Dallgow
- 30 SV Falkensee-Finkenkrug II – Schönwalde

7. Spieltag, 7./8.11.09:

- 31 SV Falkensee-Finkenkrug I – Elstal
- 32 Perwenitz – Blau-Gelb Falkensee
- 33 Nauen – SV Falkensee-Finkenkrug II
- 34 Schönwalde – Friesack
- 35 Seeburg/Dallgow – Wachow/Tremmen

8. Spieltag, 14./15.11.09:

- 36 SV Falkensee-Fink. I – Blau-Gelb Falkensee
- 37 Elstal – Seeburg/Dallgow
- 38 Wachow/Tremmen – Schönwalde
- 39 Friesack – Nauen
- 40 SV Falkensee-Finkenkrug II – Perwenitz

9. Spieltag, 21./22.11.09:

- 41 Blau-Gelb Falkensee – SV Falkensee-Fink. II
- 42 Perwenitz – Friesack
- 43 Nauen – Wachow/Tremmen
- 44 Schönwalde – Elstal
- 45 Seeburg/Dallgow – SV Falkensee-Fink. I

10. Spieltag, 28.2./1.3.10:

- 46 SV Falkensee-Fink. II – SV Falkensee-Fink. I
- 47 Nauen – Elstal
- 48 Perwenitz – Wachow/Tremmen
- 49 Blau-Gelb Falkensee – Friesack
- 50 Schönwalde – Seeburg/Dallgow

11. Spieltag, 13.3.10:

- 51 Wachow/Tremmen – Blau-Gelb Falkensee
- 52 Elstal – Perwenitz
- 53 Seeburg/Dallgow – Nauen
- 54 SV Falkensee-Finkenkrug I – Schönwalde
- 55 Friesack – SV Falkensee-Finkenkrug II

12. Spieltag, 20./21.3.10:

- 56 Friesack – SV Falkensee-Finkenkrug I
- 57 Blau-Gelb Falkensee – Elstal
- 58 SV Falkensee-Fink. II – Wachow/Tremmen
- 59 Nauen – Schönwalde
- 60 Perwenitz – Seeburg/Dallgow

13. Spieltag, 27./28.3.10:

- 61 Seeburg/Dallgow – Blau-Gelb Falkensee
- 62 Schönwalde – Perwenitz
- 63 SV Falkensee-Finkenkrug I – Nauen
- 64 Wachow/Tremmen – Friesack
- 65 Elstal – SV Falkensee-Finkenkrug II

14. Spieltag, 17./18.4.10:

- 66 Wachow/Tremmen – SV Falkensee-Fink. I
- 67 Friesack – Elstal
- 68 Perwenitz – Nauen
- 69 Blau-Gelb Falkensee – Schönwalde
- 70 SV Falkensee-Fink. II – Seeburg/Dallgow

15. Spieltag, 24./25.4.10:

- 71 Nauen – Blau-Gelb Falkensee
- 72 SV Falkensee-Finkenkrug I – Perwenitz
- 73 Elstal – Wachow/Tremmen
- 74 Seeburg/Dallgow – Friesack
- 75 Schönwalde – SV Falkensee-Finkenkrug II

16. Spieltag, 1./2.5.10:

- 76 Elstal – SV Falkensee-Finkenkrug I
- 77 Blau-Gelb Falkensee – Perwenitz
- 78 SV Falkensee-Finkenkrug II – Nauen
- 79 Friesack – Schönwalde
- 80 Wachow/Tremmen – Seeburg/Dallgow

17. Spieltag, 15./16.5.10:

- 81 Blau-Gelb Falkensee – SV Falkensee-Fink. I
- 82 Seeburg/Dallgow – Elstal
- 83 Schönwalde – Wachow/Tremmen
- 84 Nauen – Friesack
- 85 Perwenitz – SV Falkensee-Finkenkrug II

18. Spieltag, 29./30.5.10:

- 86 SV Falkensee-Fink. II – Blau-Gelb Falkensee
- 87 Friesack – Perwenitz
- 88 Wachow/Tremmen – Nauen
- 89 Elstal – Schönwalde
- 90 SV Falkensee-Fink. I – Seeburg/Dallgow

DRUCK & WERBUNG

HAVEL
Print & Service

Unter den Linden 1
Im Alten Brauhaus
14542 Werder (Havel)

Tel. 0 33 27 / 7 95 10
Fax 0 33 27 / 7 95 11
havelprint@gmx.de
www.havelprint.de

Digitaldruck

- Visitenkarten und Briefbogen
- Flyer und Plakate
- Aufkleber und Broschüren
- Urkunden und Kalender
- Werbeplanen und -schilder
- Abschlusszeitungen
(z. B. Abizeitung)

und vieles mehr ...

Textildruck

- T-Shirts und Poloshirts
- Trainingsanzüge und Trikots ...
- Flock-, Flex- und Transferdruck

Grafik, Satz, Gestaltung

Senioren-Kreisklasse Ü 40, Staffel B

1. Spieltag, 5./6.9.09:

- 1 Teltower FV 1913 – FV Turbine Potsdam 55
- 2 Saarmund – Groß Glienicke
- 3 FSV Babelsberg 74 II – Potsdamer FC 73
- 4 Fort. Babelsberg – Potsdamer Sport-Union 04
- 5 RSV Eintracht Teltow – ESV Lok Potsdam

2. Spieltag, 12./13.9.09:

- 6 PSU 04 – FSV Babelsberg 74 II
- 7 Potsdamer FC 73 – Saarmund
- 8 Groß Glienicke – RSV Eintracht Teltow
- 9 ESV Lok Potsdam – Teltower FV 1913
- 10 FV Turbine Potsdam 55 – Fortuna Babelsberg

3. Spieltag, 26./27.9.09:

- 11 Teltower FV 1913 – Fortuna Babelsberg
- 12 Saarmund – Potsdamer Sport-Union 04
- 13 FSV Babelsberg 74 II – FV Turbine Potsdam
- 14 ESV Lok Potsdam – Groß Glienicke
- 15 RSV Eintracht Teltow – Potsdamer FC 73

4. Spieltag, 3./4.10.09:

- 16 PSU 04 – RSV Eintracht Teltow
- 17 Potsdamer FC 73 – ESV Lok Potsdam
- 18 Groß Glienicke – Teltower FV 1913
- 19 Fortuna Babelsberg – FSV Babelsberg 74 II
- 20 FV Turbine Potsdam 55 – Saarmund

5. Spieltag, 10./11.10.09:

- 21 Teltower FV 1913 – FSV Babelsberg 74 II
- 22 Saarmund – Fortuna Babelsberg
- 23 Groß Glienicke – Potsdamer FC 73
- 24 Lok Potsdam – Potsdamer Sport-Union 04
- 25 RSV Eintracht Teltow – FV Turbine Potsdam

6. Spieltag, 31.10./11.11.09:

- 26 Potsdamer Sport-Union 04 – Groß Glienicke
- 27 Potsdamer FC 73 – Teltower FV 1913
- 28 FSV Babelsberg 74 II – Saarmund
- 29 Fortuna Babelsberg – RSV Eintracht Teltow
- 30 FV Turbine Potsdam 55 – ESV Lok Potsdam

7. Spieltag, 7./8.11.09:

- 31 Teltower FV 1913 – Saarmund
- 32 Potsdamer FC 73 – PSU 04
- 33 Groß Glienicke – FV Turbine Potsdam 55
- 34 ESV Lok Potsdam – Fortuna Babelsberg
- 35 RSV Eintracht Teltow – FSV Babelsberg 74 II

8. Spieltag, 14./15.11.09:

- 36 TFV 1913 – Potsdamer Sport-Union 04
- 37 Saarmund – RSV Eintracht Teltow
- 38 FSV Babelsberg 74 II – ESV Lok Potsdam
- 39 Fortuna Babelsberg – Groß Glienicke
- 40 FV Turbine Potsdam 55 – Potsdamer FC 73

9. Spieltag, 21./22.11.09:

- 41 Potsdamer Sport-Union 04 – Turbine Potsdam
- 42 Potsdamer FC 73 – Fortuna Babelsberg
- 43 Groß Glienicke – FSV Babelsberg 74 II
- 44 ESV Lok Potsdam – Saarmund
- 45 RSV Eintracht Teltow – Teltower FV 1913

10. Spieltag, 27./28.2.10:

- 46 FV Turbine Potsdam 55 – Teltower FV 1913
- 47 Groß Glienicke – Saarmund
- 48 Potsdamer FC 73 – FSV Babelsberg 74 II
- 49 PSU 04 – Fortuna Babelsberg
- 50 ESV Lok Potsdam – RSV Eintracht Teltow

11. Spieltag, 13./14.3.10:

- 51 FSV Babelsberg 74 II – PSU 04
- 52 Saarmund – Potsdamer FC 73
- 53 RSV Eintracht Teltow – Groß Glienicke
- 54 Teltower FV 1913 – ESV Lok Potsdam
- 55 Fortuna Babelsberg – FV Turbine Potsdam 55

12. Spieltag, 20./21.3.10:

- 56 Fortuna Babelsberg – Teltower FV 1913
- 57 Potsdamer Sport-Union 04 – Saarmund
- 58 FV Turbine Potsdam – FSV Babelsberg 74 II
- 59 Groß Glienicke – ESV Lok Potsdam
- 60 Potsdamer FC 73 – RSV Eintracht Teltow

13. Spieltag, 27./28.3.10:

- 61 RSV Eintracht Teltow – PSU 04
- 62 ESV Lok Potsdam – Potsdamer FC 73
- 63 Teltower FV 1913 – Groß Glienicke
- 64 FSV Babelsberg 74 II – Fortuna Babelsberg
- 65 Saarmund – FV Turbine Potsdam 55

14. Spieltag, 17./18.4.10:

- 66 FSV Babelsberg 74 II – Teltower FV 1913
- 67 Fortuna Babelsberg – Saarmund
- 68 Potsdamer FC 73 – Groß Glienicke
- 69 Potsdamer Sport-Union 04 – Lok Potsdam
- 70 FV Turbine Potsdam – RSV Eintracht Teltow

15. Spieltag, 24./25.4.10:

- 71 Groß Glienicke – Potsdamer Sport-Union 04
- 72 Teltower FV 1913 – Potsdamer FC 73
- 73 Saarmund – FSV Babelsberg 74 II
- 74 RSV Eintracht Teltow – Fortuna Babelsberg
- 75 ESV Lok Potsdam – FV Turbine Potsdam 55

16. Spieltag, 1./2.5.10:

- 76 Saarmund – Teltower FV 1913
- 77 PSU 04 – Potsdamer FC 73
- 78 FV Turbine Potsdam 55 – Groß Glienicke
- 79 Fortuna Babelsberg – ESV Lok Potsdam
- 80 FSV Babelsberg 74 II – RSV Eintracht Teltow

17. Spieltag, 15./16.5.10:

- 81 PSU 04 – Teltower FV 1913
- 82 RSV Eintracht Teltow – Saarmund
- 83 ESV Lok Potsdam – FSV Babelsberg 74 II
- 84 Groß Glienicke – Fortuna Babelsberg
- 85 Potsdamer FC 73 – FV Turbine Potsdam 55

18. Spieltag, 29./30.5.10:

- 86 Turbine Potsdam – Potsdamer Sport-Union 04
- 87 Fortuna Babelsberg – Potsdamer FC 73
- 88 FSV Babelsberg 74 II – Groß Glienicke
- 89 Saarmund – ESV Lok Potsdam
- 90 Teltower FV 1913 – RSV Eintracht Teltow



SPORTBODEN- TECHNIK

Hans-Jürgen Watteroth

Wartung und Reparatur von Sportbodensystemen:

Neu- und Nachlinieren

von Spielfeldern (z. B. Fußball, Hockey u. a.) auf Kunstrasen

Reparaturen im Kunstrasenbereich

(Nähen und Ausbessern schadhafter Stellen, Torraumsanierung)
auf Vollkunstrasen und sand- bzw. granulatverfüllten Plätzen.

Telefon: 03328 - 47 10 12

Mobil: 0171 - 452 22 83

Fax: 03328 - 30 19 82

Alsterstraße 8, 14513 Teltow

Senioren-Kreisklasse Ü 40, Staffel C

1. Spieltag, 5./6.9.09:

- 1 Elstal II – Groß Kreuzt
- 2 Golm – Caputh II
- 3 Ferch – Werder
- 4 Geltow – Beelitz

2. Spieltag, 12./13.9.09:

- 5 Werder – Golm
- 6 Caputh II – Geltow
- 7 Beelitz – Elstal II
- 8 Groß Kreuzt – Ferch

3. Spieltag, 3./4.10.09:

- 9 Elstal II – Ferch
- 10 Golm – Groß Kreuzt
- 11 Beelitz – Caputh II
- 12 Geltow – Werder

4. Spieltag, 10./11.10.09:

- 13 Werder – Beelitz
- 14 Caputh II – Elstal II
- 15 Ferch – Golm
- 16 Groß Kreuzt – Geltow

5. Spieltag, 31.10./1.11.09:

- 17 Elstal II – Golm
- 18 Caputh II – Werder
- 19 Beelitz – Groß Kreuzt
- 20 Geltow – Ferch

6. Spieltag, 7./8.11.09:

- 21 Elstal II – Werder
- 22 Golm – Geltow
- 23 Ferch – Beelitz
- 24 Groß Kreuzt – Caputh II

7. Spieltag, 14./15.11.09:

- 25 Werder – Groß Kreuzt
- 26 Caputh II – Ferch
- 27 Beelitz – Golm
- 28 Geltow – Elstal II

8. Spieltag, 13./14.3.10:

- 29 Groß Kreuzt – Elstal II
- 30 Caputh II – Golm
- 31 Werder – Ferch
- 32 Beelitz – Geltow

9. Spieltag, 20./21.3.10:

- 33 Golm – Werder
- 34 Geltow – Caputh II
- 35 Elstal II – Beelitz
- 36 Ferch – Groß Kreuzt

10. Spieltag, 27./28.3.10:

- 37 Ferch – Elstal II
- 38 Groß Kreuzt – Golm
- 39 Caputh II – Beelitz
- 40 Werder – Geltow

11. Spieltag, 17./18.4.10:

- 41 Beelitz – Werder
- 42 Elstal II – Caputh II
- 43 Golm – Ferch
- 44 Geltow – Groß Kreuzt

12. Spieltag, 24./25.4.10:

- 45 Golm – Elstal II
- 46 Werder – Caputh II
- 47 Groß Kreuzt – Beelitz
- 48 Ferch – Geltow

13. Spieltag, 1./2.5.10:

- 49 Werder – Elstal II
- 50 Geltow – Golm
- 51 Beelitz – Ferch
- 52 Caputh II – Groß Kreuzt

14. Spieltag, 15./16.5.10:

- 53 Groß Kreuzt – Werder
- 54 Ferch – Caputh II
- 55 Golm – Beelitz
- 56 Elstal II – Geltow

Senioren-Kreisliga Ü 50, Staffel A

1. Spieltag, 5./6.9.09:

- 1 Saarmund – Falkensee-Finkenkrug
- 2 RSV Eintracht Teltow – Ketzin/Falkenrehde
- 3 Glindow – Werder

2. Spieltag, 19./20.9.09:

- 4 Ketzin/Falkenrehde – Glindow
- 5 Werder – Saarmund
- 6 Falkensee-Finkenkrug – RSV Eintracht Teltow

3. Spieltag, 17./18.10.09:

- 7 Saarmund – RSV Eintracht Teltow
- 8 Werder – Ketzin/Falkenrehde
- 9 Glindow – Falkensee-Finkenkrug

4. Spieltag, 31.10./1.11.09:

- 10 Saarmund – Ketzin/Falkenrehde
- 11 RSV Eintracht Teltow – Glindow
- 12 Falkensee-Finkenkrug – Werder

5. Spieltag, 7./8.11.09:

- 13 Ketzin/Falkenrehde – Falkensee-Finkenkrug
- 14 Werder – RSV Eintracht Teltow
- 15 Glindow – Saarmund

6. Spieltag, 21./22.11.09:

- 16 Falkensee-Finkenkrug – Saarmund
- 17 Ketzin/Falkenrehde – RSV Eintracht Teltow
- 18 Werder – Glindow

7. Spieltag, 13./14.3.10:

- 19 Glindow – Ketzin/Falkenrehde
- 20 Saarmund – Werder
- 21 RSV Eintracht Teltow – Falkensee-Finkenkrug

8. Spieltag, 20./21.3.10:

- 22 RSV Eintracht Teltow – Saarmund
- 23 Ketzin/Falkenrehde – Werder
- 24 Falkensee-Finkenkrug – Glindow

9. Spieltag, 27./28.3.10:

- 25 Ketzin/Falkenrehde – Saarmund
- 26 Glindow – RSV Eintracht Teltow
- 27 Werder – Falkensee-Finkenkrug

10. Spieltag, 10./11.4.10:

- 28 Falkensee-Finkenkrug – Ketzin/Falkenrehde
- 29 RSV Eintracht Teltow – Werder
- 30 Saarmund – Glindow

Senioren-Kreisliga Ü 50, Meister-Play-off

Viertelfinale, Hinspiele, 24./25.4.10:

- 1 Vierter Staffel B – Erster Staffel A
- 2 Dritter Staffel B – Zweiter Staffel A
- 3 Vierter Staffel A – Erster Staffel B
- 4 Dritter Staffel A – Zweiter Staffel B

Viertelfinale, Rückspiele, 1./2.5.10:

- 5 Erster Staffel A – Vierter Staffel B
- 6 Zweiter Staffel A – Dritter Staffel B
- 7 Erster Staffel B – Vierter Staffel A
- 8 Zweiter Staffel B – Dritter Staffel A

Halbfinale, Hinspiele, 8.5.10:

- 9 Sieger Spiel 6 – Sieger Spiel 5
- 10 Sieger Spiel 8 – Sieger Spiel 7

Halbfinale, Rückspiele, 15./16.5.10:

- 11 Sieger Spiel 5 – Sieger Spiel 6
- 12 Sieger Spiel 7 – Sieger Spiel 8

Endspiel, 29./30.5.10:

- 13 Sieger Spiel 11 – Sieger Spiel 12

Spiel um Platz 3, 29./30.5.10:

- 14 Verlierer Spiel 11 – Verlierer Spiel 12

Senioren-Kreisliga Ü 50, Staffel B

1. Spieltag, 5./6.9.09:

- 1 Ludwigsfelde – Golm
- 2 Michendorf – Fortuna Babelsberg
- 3 Bornim – FSV Babelsberg 74

2. Spieltag, 19./20.9.09:

- 4 Fortuna Babelsberg – Bornim
- 5 FSV Babelsberg 74 – Ludwigsfelde
- 6 Golm – Michendorf

3. Spieltag, 17./18.10.09:

- 7 Ludwigsfelde – Michendorf
- 8 FSV Babelsberg 74 – Fortuna Babelsberg
- 9 Bornim – Golm

4. Spieltag, 31.10./1.11.09:

- 10 Ludwigsfelde – Fortuna Babelsberg
- 11 Michendorf – Bornim
- 12 Golm – FSV Babelsberg 74

5. Spieltag, 7./8.11.09:

- 13 Fortuna Babelsberg – Golm
- 14 FSV Babelsberg 74 – Michendorf
- 15 Bornim – Ludwigsfelde

6. Spieltag, 21./22.11.09:

- 16 Golm – Ludwigsfelde
- 17 Fortuna Babelsberg – Michendorf
- 18 FSV Babelsberg 74 – Bornim

7. Spieltag, 13./14.3.10:

- 19 Bornim – Fortuna Babelsberg
- 20 Ludwigsfelde – FSV Babelsberg 74
- 21 Michendorf – Golm

8. Spieltag, 20./21.3.10:

- 22 Michendorf – Ludwigsfelde
- 23 Fortuna Babelsberg – FSV Babelsberg 74
- 24 Golm – Bornim

9. Spieltag, 27./28.3.10 :

- 25 Fortuna Babelsberg – Ludwigsfelde
- 26 Bornim – Michendorf
- 27 FSV Babelsberg 74 – Golm

10. Spieltag, 10/11..4.10:

- 28 Golm – Fortuna Babelsberg
- 29 Michendorf – FSV Babelsberg 74
- 30 Ludwigsfelde – Bornim

Senioren-Kreisliga Ü 50, Platzierungs-Play-off

1. Runde, Hinspiele:, 24./25.4.10:

- 1 Sechster Staffel A – Fünfter Staffel B
- 2 Sechster Staffel B – Fünfter Staffel A
- .

1. Runde, Rückspiele, 1./2.5.10:

- 3 Fünfter Staffel B – Sechster Staffel A
- 4 Fünfter Staffel A – Sechster Staffel B

Spiel um Platz 9, Hinspiel, 8./9.5.10:

- 5 Sieger Spiel 4 – Sieger Spiel 3

Spiel um Platz 11, Hinspiel, 8./9.5.10:

- 6 Verlierer Spiel 3 – Sieger Spiel 4
- .

Spiel um Platz 9, Rückspiel, 15./16.5.10:

- 7 Sieger Spiel 5 – Sieger Spiel 6

Spiel um Platz 9, Rückspiel, 15./16.5.10:

- 8 Verlierer Spiel 5 – Sieger Spiel 6

Freizeitliga, Staffel A

1. Spieltag, 29./30.8.09:

- 1 Brieselang All Stars – frei
- 2 BF Kickers 94 – Team Dallgow
- 3 Dallgower FRZ-Kicker – HFC Falkensee
- 4 Inter Fulk'n'Sey – Derby
- 5 Team Creativ – Rasenmafia Wustermark

2. Spieltag, 12./13.9.09:

- 6 Derby – Dallgower FRZ-Kicker
- 7 fHFC Falkensee – BF Kickers 94
- 8 Team Dallgow – Team Creativ
- 9 Rasenmafia – Brieselang All Stars
- 10 frei – Inter Fulk'n'Sey

3. Spieltag, 19./20.9.09:

- 11 Brieselang All Stars – Inter Fulk'n'Sey
- 12 BF Kickers 94 – Derby
- 13 Dallgower FRZ-Kicker – frei
- 14 Rasenmafia Wustermark – Team Dallgow
- 15 Team Creativ – HFC Falkensee

4. Spieltag, 26./27.9.09:

- 16 Derby – Team Creativ
- 17 HFC Falkensee – Rasenmafia Wustermark
- 18 Team Dallgow – Brieselang All Stars
- 19 Inter Fulk'n'Sey – Dallgower FRZ-Kicker
- 20 frei – BF Kickers 94

5. Spieltag, 3./4.10.09:

- 21 Brieselang All Stars – Dallgower FRZ-Kicker
- 22 BF Kickers 94 – Inter Fulk'n'Sey
- 23 Team Dallgow – HFC Falkensee
- 24 Rasenmafia Wustermark – Derby
- 25 Team Creativ – frei

6. Spieltag, 17./18.10.09:

- 26 Derby – Team Dallgow
- 27 HFC Falkensee – Brieselang All Stars
- 28 Dallgower FRZ-Kicker – BF Kickers 94
- 29 Inter Fulk'n'Sey – Team Creativ
- 30 frei – Rasenmafia Wustermark

7. Spieltag, 31.10./1.11.09:

- 31 Brieselang All Stars – BF Kickers 94
- 32 HFC Falkensee – Derby
- 33 Team Dallgow – frei
- 34 Rasenmafia Wustermark – Inter Fulk'n'Sey
- 35 Team Creativ – Dallgower FRZ-Kicker

8. Spieltag, 7./8.11.09:

- 36 Brieselang All Stars – Derby
- 37 BF Kickers 94 – Team Creativ
- 38 Dallgower FRZ-Kicker – Rasenmafia
- 39 Inter Fulk'n'Sey – Team Dallgow
- 40 frei – HFC Falkensee

9. Spieltag, 21./22.11.09:

- 41 Derby – frei
- 42 HFC Falkensee – Inter Fulk'n'Sey
- 43 Team Dallgow – Dallgower FRZ-Kicker
- 44 Rasenmafia Wustermark – BF Kickers 94
- 45 Team Creativ – Brieselang All Stars

10. Spieltag, 6./7.3.10:

- 46 frei – Brieselang All Stars
- 47 Team Dallgow – BF Kickers 94
- 48 HFC Falkensee – Dallgower FRZ-Kicker
- 49 Derby – Inter Fulk'n'Sey
- 50 Rasenmafia Wustermark – Team Creativ

11. Spieltag, 13.3.10:

- 51 Dallgower FRZ-Kicker – Derby
- 52 BF Kickers 94 – HFC Falkensee
- 53 Team Creativ – Team Dallgow
- 54 Brieselang All Stars – Rasenmafia
- 55 Inter Fulk'n'Sey – frei

12. Spieltag, 20./21.3.10:

- 56 Inter Fulk'n'Sey – Brieselang All Stars
- 57 Derby – BF Kickers 94
- 58 frei – Dallgower FRZ-Kicker
- 59 Team Dallgow – Rasenmafia Wustermark
- 60 HFC Falkensee – Team Creativ

13. Spieltag, 27.3.10:

- 61 Team Creativ – Derby
- 62 Rasenmafia Wustermark – HFC Falkensee
- 63 Brieselang All Stars – Team Dallgow
- 64 Dallgower FRZ-Kicker – Inter Fulk'n'Sey
- 65 BF Kickers 94 – frei

14. Spieltag, 17./18.4.10:

- 66 Dallgower FRZ-Kicker – Brieselang All Stars
- 67 Inter Fulk'n'Sey – BF Kickers 94
- 68 HFC Falkensee – Team Dallgow
- 69 Derby – Rasenmafia Wustermark
- 70 frei – Team Creativ

15. Spieltag, 24./25.4.10:

- 71 Team Dallgow – Derby
- 72 Brieselang All Stars – HFC Falkensee
- 73 BF Kickers 94 – Dallgower FRZ-Kicker
- 74 Team Creativ – Inter Fulk'n'Sey
- 75 Rasenmafia Wustermark – frei

16. Spieltag, 1./2.5.10:

- 76 BF Kickers 94 – Brieselang All Stars
- 77 Derby – HFC Falkensee
- 78 frei – Team Dallgow
- 79 Inter Fulk'n'Sey – Rasenmafia Wustermark
- 80 Dallgower FRZ-Kicker – Team Creativ

17. Spieltag, 15./16.5.10:

- 81 Derby – Brieselang All Stars
- 82 Team Creativ – BF Kickers 94
- 83 Rasenmafia – Dallgower FRZ-Kicker
- 84 Team Dallgow – Inter Fulk'n'Sey
- 85 HFC Falkensee – frei

18. Spieltag, 29./30.5.10:

- 86 frei – Derby
- 87 Inter Fulk'n'Sey – HFC Falkensee
- 88 Dallgower FRZ-Kicker – Team Dallgow
- 89 BF Kickers 94 – Rasenmafia Wustermark
- 90 Brieselang All Stars – Team Creativ



Arthur-Scheunert-Allee 2 (gleich am Bahnhof Rehbrücke)

14558 Bergholz-Rehbrücke

Tel.: 033200/8 69 40 u. 8 69 42 – Fax: 033200/8 69 43

Öffnungszeiten:

5% Rabatt für alle Vereinsmitglieder
im toom Bergholz-Rehbrücke

Freizeitliga, Staffel B

1. Spieltag, 29./30.8.09:

- 1 SV Fahlhorst – Jugendclub „alpha“
- 2 Eintracht Potsdam West Fz. – Wildenbruch
- 3 ESV Lok Potsdam C – UFK Potsdam
- 4 SV Wilhelmshorst 01 – TSV Potsdam
- 5 Blutgrätsche 96 – BSG Spielverständnis

2. Spieltag, 12./13.9.09:

- 6 TSV Potsdam – ESV Lok Potsdam C
- 7 UFK Potsdam – Eintracht Potsdam West Fz.
- 8 Wildenbrucher Kickers – Blutgrätsche 96
- 9 BSG Spielverständnis – SV Fahlhorst
- 10 Jugendclub „alpha“ – SV Wilhelmshorst 01

3. Spieltag, 19./20.9.09:

- 11 SV Fahlhorst – SV Wilhelmshorst 01
- 12 Eintracht Potsdam West Fz. – TSV Potsdam
- 13 ESV Lok Potsdam C – Jugendclub „alpha“
- 14 Spielverständnis – Wildenbrucher Kickers
- 15 Blutgrätsche 96 – UFK Potsdam

4. Spieltag, 26./27.9.09:

- 16 TSV Potsdam – Blutgrätsche 96
- 17 UFK Potsdam – BSG Spielverständnis
- 18 Wildenbrucher Kickers – SV Fahlhorst
- 19 SV Wilhelmshorst 01 – ESV Lok Potsdam C
- 20 Jugendclub „alpha“ – Eintr. Potsdam West Fz.

5. Spieltag, 3./4.10.09:

- 21 SV Fahlhorst – ESV Lok Potsdam C
- 22 Eintr. Potsdam West Fz. – SV Wilhelmshorst
- 23 Wildenbrucher Kickers – UFK Potsdam
- 24 BSG Spielverständnis – TSV Potsdam
- 25 Blutgrätsche 96 – Jugendclub „alpha“

6. Spieltag, 17./18.10.09:

- 26 TSV Potsdam – Wildenbrucher Kickers
- 27 UFK Potsdam – SV Fahlhorst
- 28 Lok Potsdam C – Eintracht Potsdam West Fz.
- 29 SV Wilhelmshorst 01 – Blutgrätsche 96
- 30 Jugendclub „alpha“ – BSG Spielverständnis

7. Spieltag, 31.10./1.11.09:

- 31 SV Fahlhorst – Eintracht Potsdam West Fz.
- 32 UFK Potsdam – TSV Potsdam
- 33 Wildenbrucher Kickers – Jugendclub „alpha“
- 34 BSG Spielverständnis – SV Wilhelmshorst 01
- 35 Blutgrätsche 96 – ESV Lok Potsdam C

8. Spieltag, 7./8.11.09:

- 36 SV Fahlhorst – TSV Potsdam
- 37 Eintracht Potsdam West Fz. – Blutgrätsche 96
- 38 ESV Lok Potsdam C – BSG Spielverständnis
- 39 SV Wilhelmshorst 01 – Wildenbrucher Kickers
- 40 Jugendclub „alpha“ – UFK Potsdam

9. Spieltag, 21./22.11.09:

- 41 TSV Potsdam – Jugendclub „alpha“
- 42 UFK Potsdam – SV Wilhelmshorst 01
- 43 Wildenbrucher Kickers – ESV Lok Potsdam C
- 44 Spielverständnis – Eintr. Potsdam West Fz.
- 45 Blutgrätsche 96 – SV Fahlhorst

10. Spieltag, 6./7.3.10:

- 46 Jugendclub „alpha“ – SV Fahlhorst
- 47 Wildenbruch – Eintracht Potsdam West Fz.
- 48 UFK Potsdam – ESV Lok Potsdam C
- 49 TSV Potsdam – SV Wilhelmshorst 01
- 50 BSG Spielverständnis – Blutgrätsche 96

11. Spieltag, 13./14.3.10:

- 51 ESV Lok Potsdam C – TSV Potsdam
- 52 Eintracht Potsdam West Fz. – UFK Potsdam
- 53 Blutgrätsche 96 – Wildenbrucher Kickers
- 54 SV Fahlhorst – BSG Spielverständnis
- 55 SV Wilhelmshorst 01 – Jugendclub „alpha“

12. Spieltag, 20./21.3.10:

- 56 SV Wilhelmshorst 01 – SV Fahlhorst
- 57 TSV Potsdam – Eintracht Potsdam West Fz.
- 58 Jugendclub „alpha“ – ESV Lok Potsdam C
- 59 Wildenbrucher Kickers – Spielverständnis
- 60 UFK Potsdam – Blutgrätsche 96

13. Spieltag, 27./28.3.10:

- 61 Blutgrätsche 96 – TSV Potsdam
- 62 BSG Spielverständnis – UFK Potsdam
- 63 SV Fahlhorst – Wildenbrucher Kickers
- 64 ESV Lok Potsdam C – SV Wilhelmshorst 01
- 65 Eintr. Potsdam West Fz. – Jugendclub „alpha“

14. Spieltag, 17./18.4.10:

- 66 ESV Lok Potsdam C – SV Fahlhorst
- 67 Wilhelmshorst – Eintracht Potsdam West Fz.
- 68 UFK Potsdam – Wildenbrucher Kickers
- 69 TSV Potsdam – BSG Spielverständnis
- 70 Jugendclub „alpha“ – Blutgrätsche 96

15. Spieltag, 24./25.4.10:

- 71 Wildenbrucher Kickers – TSV Potsdam
- 72 SV Fahlhorst – UFK Potsdam
- 73 Eintracht Potsdam West Fz. – Lok Potsdam C
- 74 Blutgrätsche 96 – SV Wilhelmshorst 01
- 75 BSG Spielverständnis – Jugendclub „alpha“

16. Spieltag, 1./2.5.10:

- 76 Eintracht Potsdam West Fz. – SV Fahlhorst
- 77 TSV Potsdam – UFK Potsdam
- 78 Jugendclub „alpha“ – Wildenbrucher Kickers
- 79 SV Wilhelmshorst 01 – BSG Spielverständnis
- 80 ESV Lok Potsdam C – Blutgrätsche 96

17. Spieltag, 15./16.5.10:

- 81 TSV Potsdam – SV Fahlhorst
- 82 Blutgrätsche 96 – Eintracht Potsdam West Fz.
- 83 BSG Spielverständnis – ESV Lok Potsdam C
- 84 Wildenbrucher Kickers – SV Wilhelmshorst 01
- 85 UFK Potsdam – Jugendclub „alpha“

18. Spieltag, 29./30.5.10:

- 86 Jugendclub „alpha“ – TSV Potsdam
- 87 SV Wilhelmshorst 01 – UFK Potsdam
- 88 ESV Lok Potsdam C – Wildenbrucher Kickers
- 89 Eintr. Potsdam West Fz. – Spielverständnis
- 90 SV Fahlhorst – Blutgrätsche 96

Spiele unserer höherklassigen Mannschaften

Frauen-Bundesliga:

- 1. Spieltag, 20.9.09, 11 Uhr:** 1. FC Saarbrücken – 1. FFC Turbine Potsdam.
- 2. Spieltag, 27.9.09, 11 Uhr:** 1. FFC Turbine Potsdam – SC Freiburg.
- 3. Spieltag, 4.10.09, 11 Uhr:** FC Bayern München – 1. FFC Turbine Potsdam.
- 4. Spieltag, 11.10.09, 11 Uhr:** 1. FFC Turbine Potsdam – Hamburger SV.
- 5. Spieltag, 18.10.09, 11 Uhr:** FCR 2001 Duisburg – 1. FFC Turbine Potsdam.
- 6. Spieltag, 25.10.09, 11 Uhr:** 1. FFC Turbine Potsdam – Essen-Schönebeck.
- 7. Spieltag, 1.11.09, 11 Uhr:** FF USV Jena – 1. FFC Turbine Potsdam.
- 8. Spieltag, 8.11.09, 11 Uhr:** 1. FFC Turbine Potsdam – Tennis Borussia Berlin.
- 9. Spieltag, 22.11.09, 11 Uhr:** 1. FFC Turbine Potsdam – 1. FFC Frankfurt.
- 10. Spieltag, 29.11.09, 11 Uhr:** SC 07 Bad Neuenahr – 1. FFC Turbine Potsdam.
- 11. Spieltag, 6.12.09, 11 Uhr:** 1. FFC Turbine Potsdam – VfL Wolfsburg.
- 12. Spieltag, 13.12.09, 11 Uhr:** 1. FFC Turbine Potsdam – 1. FC Saarbrücken.
- 13. Spieltag, 14.2.10, 11 Uhr:** SC Freiburg – 1. FFC Turbine Potsdam.
- 14. Spieltag, 21.2.10, 11 Uhr:** 1. FFC Turbine Potsdam – FC Bayern München.
- 15. Spieltag, 7.3.10, 11 Uhr:** Hamburger SV – 1. FFC Turbine Potsdam.
- 16. Spieltag, 14.3.10, 11 Uhr:** 1. FFC Turbine Potsdam – FCR 2001 Duisburg.
- 17. Spieltag, 21.3.10, 11 Uhr:** Essen-Schönebeck – 1. FFC Turbine Potsdam.
- 18. Spieltag, 11.4.10, 11 Uhr:** 1. FFC Turbine Potsdam – FF USV Jena.
- 19. Spieltag, 18.4.10, 11 Uhr:** Tennis Borussia Berlin – 1. FFC Turbine Potsdam.
- 20. Spieltag, 25.4.10, 11 Uhr:** 1. FFC Frankfurt – 1. FFC Turbine Potsdam.
- 21. Spieltag, 2.5.10, 11 Uhr:** 1. FFC Turbine Potsdam – SC 07 Bad Neuenahr.
- 22. Spieltag, 9.5.10, 11 Uhr:** VfL Wolfsburg – 1. FFC Turbine Potsdam.

2. Frauen-Bundesliga:

- 1. Spieltag, 20.9.09, 11 Uhr:** FSV Gütersloh – 1. FFC Turbine Potsdam II.
- 2. Spieltag, 27.9.09, 11 Uhr:** 1. FFC Turbine Potsdam II – SG Wattenscheid 09.
- 3. Spieltag, 4.10.09, 11 Uhr:** Herforder SV – 1. FFC Turbine Potsdam II.
- 4. Spieltag, 11.10.09, 11 Uhr:** 1. FFC Turbine Potsdam II – FFC Oldesloe.
- 5. Spieltag, 18.10.09, 11 Uhr:** Hamburger SV II – 1. FFC Turbine Potsdam II.

6. Spieltag, 25.10.09, 11 Uhr: 1. FFC Turbine Potsdam II – SV Hohen Neuendorf.

7. Spieltag, 1.11.09, 11 Uhr: Werder Bremen – 1. FFC Turbine Potsdam II.

8. Spieltag, 8.11.09, 11 Uhr: 1. FFC Turbine Potsdam II – 1. FC Lok Leipzig.

9. Spieltag, 22.11.09, 11 Uhr: SV Victoria Gersten – 1. FFC Turbine Potsdam II.

10. Spieltag, 29.11.09, 11 Uhr: Holstein Kiel – 1. FFC Turbine Potsdam II.

11. Spieltag, 6.12.09, 11 Uhr: 1. FFC Turbine Potsdam II – Magdeburger FFC.

12. Spieltag, 13.12.09, 11 Uhr: 1. FFC Turbine Potsdam II – FSV Gütersloh.

13. Spieltag, 21.2.10, 11 Uhr: SG Wattenscheid 09 – 1. FFC Turbine Potsdam II.

14. Spieltag, 7.3.10, 11 Uhr: 1. FFC Turbine Potsdam II – Herforder SV.

15. Spieltag, 14.3.10, 11 Uhr: FFC Oldesloe – 1. FFC Turbine Potsdam II.

16. Spieltag, 21.3.10, 11 Uhr: 1. FFC Turbine Potsdam II – Hamburger SV II.

17. Spieltag, 5.4.10, 11 Uhr: SV Hohen Neuendorf – 1. FFC Turbine Potsdam II.

18. Spieltag, 11.4.10, 11 Uhr: 1. FFC Turbine Potsdam II – Werder Bremen.

19. Spieltag, 18.4.10, 11 Uhr: 1. FC Lok Leipzig – 1. FFC Turbine Potsdam II.

20. Spieltag, 25.4.10, 11 Uhr: 1. FFC Turbine Potsdam II – SV Victoria Gersten.

21. Spieltag, 2.5.10, 11 Uhr: 1. FFC Turbine Potsdam II – Holstein Kiel.

22. Spieltag, 9.5.10, 11 Uhr: Magdeburger FFC – 1. FFC Turbine Potsdam II.

Regionalliga Nord:

1. Spieltag, 8.7.09, 19 Uhr: SV Babelsberg 03 – Hertha BSC Berlin II.

2. Spieltag, 15.8.09, 13.30 Uhr: Chemnitzer FC – SV Babelsberg 03.

3. Spieltag, 22.8.09, 14 Uhr: SV Babelsberg 03 – VfL Wolfsburg II.

4. Spieltag, 29.8.09, 14 Uhr: FC Oberneuland – SV Babelsberg 03.

5. Spieltag, 2.9.09, 19 Uhr: SV Babelsberg 03 – Tennis Borussia Berlin.

6. Spieltag, 6.9.09, 13.30 Uhr: ZFC Meuselwitz – SV Babelsberg 03.

7. Spieltag, 12.9.09, 14 Uhr: SV Babelsberg 03 – 1. FC Magdeburg.

8. Spieltag, 19.9.09, 14 Uhr: Hamburger SV II – SV Babelsberg 03.

9. Spieltag, 26.9.09, 14 Uhr: SV Babelsberg 03 – Türkiyemspor Berlin.

10. Spieltag, 3.10.09, 14 Uhr: FC Hansa Rostock II – SV Babelsberg 03.

11. Spieltag, 17.10.09, 14 Uhr: SV Babelsberg 03 – VFC Plauen.

- 12. Spieltag, 24.10.09, 14 Uhr:** SV Wilhelmshaven – SV Babelsberg 03.
- 13. Spieltag, 31.10.09, 14 Uhr:** VfB Lübeck – SV Babelsberg 03.
- 14. Spieltag, 7.11.09, 14 Uhr:** SV Babelsberg 03 – Hannover 96 II.
- 15. Spieltag, 21.11.09, 14 Uhr:** Hallescher FC – SV Babelsberg 03.
- 16. Spieltag, 28.11.09, 14 Uhr:** SV Babelsberg 03 – Goslarer SC.
- 17. Spieltag, 5.12.09, 14 Uhr:** FC St. Pauli II – SV Babelsberg 03.
- 18. Spieltag, 12.12.09, 14 Uhr:** Hertha BSC Berlin II – SV Babelsberg 03.
- 19. Spieltag, 19.12.09, 14 Uhr:** SV Babelsberg 03 – Chemnitz FC.
- 20. Spieltag, 13.2.10, 14 Uhr:** VfL Wolfsburg II – SV Babelsberg 03.
- 21. Spieltag, 20.2.10, 14 Uhr:** SV Babelsberg 03 – FC Oberneuland.
- 22. Spieltag, 27.2.10, 14 Uhr:** Tennis Borussia Berlin – SV Babelsberg 03.
- 23. Spieltag, 6.3.10, 14 Uhr:** SV Babelsberg 03 – ZFC Meuselwitz.
- 24. Spieltag, 13.3.10, 14 Uhr:** 1. FC Magdeburg – SV Babelsberg 03.
- 25. Spieltag, 20.3.10, 14 Uhr:** SV Babelsberg 03 – Hamburger SV II.
- 26. Spieltag, 27.3.10, 14 Uhr:** Türkiyemspor Berlin – SV Babelsberg 03.
- 27. Spieltag, 3.4.01, 14 Uhr:** SV Babelsberg 03 – FC Hansa Rostock I.
- 28. Spieltag, 10.4.10, 14 Uhr:** VfC Plauen – SV Babelsberg 03.
- 29. Spieltag, 17.4.10, 14 Uhr:** SV Babelsberg 03 – SV Wilhelmshaven.
- 30. Spieltag, 24.4.10, 14 Uhr:** SV Babelsberg 03 – VfB Lübeck.
- 31. Spieltag, 01.05.10, 14 Uhr:** Hannover 96 II – SV Babelsberg 03.
- 32. Spieltag, 08.05.10, 14 Uhr:** SV Babelsberg 03 – Hallescher FC.
- 33. Spieltag, 22.05.10, 14 Uhr:** Goslarer SC – SV Babelsberg 03.
- 34. Spieltag, 29.05.10, 14 Uhr:** SV Babelsberg 03 – FC St. Pauli II.

NOFV-Oberliga Nord:

- 1. Spieltag, 9.8.09, 14 Uhr:** FSV 63 Luckenwalde – SV Falkensee-Finkenkrug.
- 2. Spieltag: 16.8.09, 14 Uhr:** SV Falkensee-Finkenkrug – Torgelower SV Greif.
- 3. Spieltag: 22.8.09, 15 Uhr:** Malchower SV – SV Falkensee-Finkenkrug.
- 4. Spieltag: 30.8.09, 14 Uhr:** SV Falkensee-Finkenkrug – FSV Optik Rathenow.
- 5. Spieltag: 12.9.09, 15 Uhr:** Germania Schöneiche – SV Falkensee-Finkenkrug.
- 6. Spieltag: 20.09.09, 14 Uhr:** SV Falkensee-Finkenkrug – Berlin Ankaraspor.

- 7. Spieltag: 27.9.09, 14 Uhr:** BFC Dynamo – SV Falkensee-Finkenkrug
- 8. Spieltag: 2.10.09, 19 Uhr:** SV Falkensee-Finkenkrug – Ludwigsfelder FC.
- 9. Spieltag: 18.10.09, 14 Uhr:** Lichtenrader BC – SV Falkensee-Finkenkrug.
- 10. Spieltag: 25.10.09, 14 Uhr:** SV Falkensee-Finkenkrug – Greifswalder SV 04.
- 11. Spieltag: 31.10.09, 13.30 Uhr:** Brandenburger SC Süd 05 – SV Falkensee-Finkenkrug.
- 12. Spieltag: 8.11.09, 13.30 Uhr:** SV Falkensee-Finkenkrug – FC Energie Cottbus II.
- 13. Spieltag: 22.11.09, 13 Uhr:** Reinickendorfer Füchse – SV Falkensee-Finkenkrug.
- 14. Spieltag: 29.11.09, 13 Uhr:** TSG Neustrelitz – SV Falkensee-Finkenkrug.
- 15. Spieltag: 4.12.09, 19.30 Uhr:** SV Falkensee-Finkenkrug – Lichterfelder FC.
- 16. Spieltag: 13.2.10, 14 Uhr:** SV Falkensee-Finkenkrug – FSV 63 Luckenwalde.
- 17. Spieltag: 20.2.10, 14 Uhr:** Torgelower SV Greif – SV Falkensee-Finkenkrug.
- 18. Spieltag: 26.2.10, 19.30 Uhr:** SV Falkensee-Finkenkrug – Malchower SV.
- 19. Spieltag: 6.3.10, 14 Uhr:** FSV Optik Rathenow – SV Falkensee-Finkenkrug.
- 20. Spieltag: 14.3.10, 14 Uhr:** SV Falkensee-Finkenkrug – Germania Schöneiche.
- 21. Spieltag, 21.3.10, 14 Uhr:** Berlin Ankaraspor – SV Falkensee-Finkenkrug.
- 22. Spieltag: 28.3.10, 14 Uhr:** SV Falkensee-Finkenkrug – BFC Dynamo.
- 23. Spieltag: 10.4.10, 14 Uhr:** Ludwigsfelder FC – SV Falkensee-Finkenkrug.
- 24. Spieltag: 18.4.10, 14 Uhr:** SV Falkensee-Finkenkrug – Lichtenrader BC, Lichterfelder FC – Ludwigsfelder FC, FSV 63 Luckenwalde – BFC Dynamo.
- 25. Spieltag: 25.4.10, 14 Uhr:** Greifswalder SV 04 – SV Falkensee-Finkenkrug.
- 26. Spieltag: 30.4.10, 19 Uhr:** SV Falkensee-Finkenkrug – Brandenburger SC Süd 05.
- 27. Spieltag: 8.5.10, 14 Uhr:** FC Energie Cottbus II – SV Falkensee-Finkenkrug.
- 28. Spieltag: 12.5.10, 19 Uhr:** SV Falkensee-Finkenkrug – Reinickendorfer Füchse.
- 29. Spieltag: 22.5.10, 14 Uhr:** SV Falkensee-Finkenkrug – TSG Neustrelitz.
- 30. Spieltag: 29.5.10, 14 Uhr:** Lichterfelder FC – SV Falkensee-Finkenkrug.

Brandenburgliga

- 1. Spieltag, 14.8.09, 19 Uhr:** SV Babelsberg 03 II – Eisenhüttenstädter FC Stahl
- 2. Spieltag, 22.8.09, 15 Uhr:** Lübben – SV Babelsberg 03 II.
- 3. Spieltag, 29.8.09, 15 Uhr:** SV Babelsberg 03 II – MSV 1919 Neuruppin.
- 4. Spieltag, 11.9.09, 18.30 Uhr:** FSV Union Fürstenwalde – SV Babelsberg 03 II.
- 5. Spieltag, 19.9.09, 15 Uhr:** SV Babelsberg 03 II – FC Stahl Brandenburg.

6. Spieltag, 25.9.09, 19 Uhr: Strausberg – SV Babelsberg 03 II.

7. Spieltag, 3.10.09, 14 Uhr: SV Babelsberg 03 II – Alt-lüdersdorf.

8. Spieltag, 17.10.09, 14 Uhr: Laubsdorf – SV Babelsberg 03 II.

9. Spieltag, 24.10.06, 14 Uhr: SV Babelsberg 03 II – Frankfurter FC Viktoria.

10. Spieltag, 31.10.09, 13.30 Uhr: FC Schwedt 02 – SV Babelsberg 03 II.

11. Spieltag, 7.11.07 13.30 Uhr: SV Babelsberg 03 II – FV Motor Eberswalde.

12. Spieltag, 21.11.09, 13 Uhr: Sachsenhausen – SV Babelsberg 03 II.

13. Spieltag, 28.11.09, 13 Uhr: SV Babelsberg 03 II – Oranienburg.

14. Spieltag, 5.12.09, 12.30 Uhr: SV Babelsberg 03 II – Prignitzer Kuckuck Kickers.

15. Spieltag, 12.12.09, 12.30 Uhr: Brieske-Senftenberg – SV Babelsberg 03 II.

16. Spieltag, 20.2.10, 14 Uhr: Eisenhüttenstädter FC Stahl – SV Babelsberg 03 II

17. Spieltag, 27.2.10, 15 Uhr: SV Babelsberg 03 II – Lübben.

18. Spieltag, 6.3.10, 15 Uhr: MSV 1919 Neuruppin – SV Babelsberg 03 II.

19. Spieltag, 12.3.10, 19 Uhr: SV Babelsberg 03 II – FSV Union Fürstenwalde.

20. Spieltag, 20.3.10, 15 Uhr: FC Stahl Brandenburg – SV Babelsberg 03 II.

21. Spieltag, 27.3.10, 15 Uhr: SV Babelsberg 03 II – Strausberg.

22. Spieltag, 10.4.10, 15 Uhr: Alt-lüdersdorf – SV Babelsberg 03 II.

23. Spieltag, 17.4.10, 15 Uhr: SV Babelsberg 03 II – Laubsdorf.

24. Spieltag, 24.4.10, 14 Uhr: Frankfurter FC Viktoria – SV Babelsberg 03 II.

25. Spieltag, 1.5.10, 15 Uhr: SV Babelsberg 03 II – FC Schwedt 02.

26. Spieltag, 7.5.10, 18.309 Uhr: FV Motor Eberswalde – SV Babelsberg 03 II.,.

27. Spieltag, 15.5.10, 15 Uhr: SV Babelsberg 03 II – Sachsenhausen.

28. Spieltag, 28.5.10, 15 Uhr: Oranienburg – SV Babelsberg 03 II.

29. Spieltag, 5.6.10, 15 Uhr: Prignitzer Kuckuck Kickers – SV Babelsberg 03 II.

30. Spieltag, 12.6.10, 15 Uhr: SV Babelsberg 03 II – Brieske-Senftenberg.

Landesliga, Staffel Nord:

1. Spieltag, 14.8.09, 19 Uhr: Potsdamer Kickers 94 – Werder, **15.8.09, 15 Uhr:** Templin – Fortuna Babelsberg.

2. Spieltag, 22.8.09, 15 Uhr: Fortuna Babelsberg – Schönöw, Rüdersdorf – Potsdamer Kickers 94, Werder – Templin.

3. Spieltag, 29.8.09, 15 Uhr: Potsdamer Kickers 94 – Templin, Hennigsdorf – Fortuna Babelsberg, **30.8.09, 16 Uhr:** Schönöw – Werder.

4. Spieltag, 11.9.09, 19 Uhr: Bernau – Potsdamer Kickers 94, **12.9.09, 15 Uhr:** Fortuna Babelsberg – Kyritz, Werder – Hennigsdorf.

5. Spieltag, 19.9.09, 15 Uhr: Potsdamer Kickers 94 – Schönöw, Marienwerder – Fortuna Babelsberg, Kyritz – Werder.

6. Spieltag, 26.9.09, 14 Uhr: Fortuna Babelsberg – Wittenberge/Breese, **15 Uhr:** Velten – Potsdamer Kickers 94, Werder – Marienwerder.

7. Spieltag, 3.10.09, 14 Uhr: Potsdamer Kickers 94 – Hennigsdorf, Wittenberge/Breese – Werder, BSC Rathenow 94 – Fortuna Babelsberg.

8. Spieltag, 17.10.09, 14 Uhr: Fortuna Babelsberg – Rüdersdorf, Neustadt – Potsdamer Kickers 94, Werder – BSC Rathenow 94.

9. Spieltag, 23.10.09, 20 Uhr: Bernau – Fortuna Babelsberg, **24.10.09, 14 Uhr:** Potsdamer Kickers 94 – Kyritz, Rüdersdorf – Werder.

10. Spieltag, 31.10.09, 13.30 Uhr: Fortuna Babelsberg – Velten, Finow – Potsdamer Kickers 94, Bernau – Werder.

11. Spieltag, 7.11.07 13.30 Uhr: Potsdamer Kickers 94 – Marienwerder, Neustadt – Fortuna Babelsberg, Velten – Werder.

12. Spieltag, 21.11.09, 13 Uhr: Fortuna Babelsberg – Finow, Seelow – Potsdamer Kickers 94, Werder – Neustadt.

13. Spieltag, 28.11.09, 13 Uhr: Potsdamer Kickers 94 – Wittenberge/Breese, Seelow – Fortuna Babelsberg, Finow – Werder.

14. Spieltag, 5.12.09, 12.30 Uhr: Potsdamer Kickers 94 – Fortuna Babelsberg, Werder – Seelow.

15. Spieltag, 12.12.09, 12.30 Uhr: Fortuna Babelsberg – Werder, BSC Rathenow 94 – Potsdamer Kickers 94.

16. Spieltag, 20.2.10, 14 Uhr: Werder – Potsdamer Kickers 94, Fortuna Babelsberg – Templin, Rüdersdorf – BSC Rathenow 94.

17. Spieltag, 27.2.10, 15 Uhr: Schönöw – Fortuna Babelsberg, Potsdamer Kickers 94 – Rüdersdorf, Templin – Werder.

18. Spieltag, 6.3.10, 15 Uhr: Templin – Potsdamer Kickers 94, Fortuna Babelsberg – Hennigsdorf, Werder – Schönöw.

19. Spieltag, 13.3.10, 15 Uhr: Kyritz – Fortuna Babelsberg, Potsdamer Kickers 94 – Bernau, Hennigsdorf – Werder.

20. Spieltag, 20.3.10, 15 Uhr: Schönöw – Potsdamer Kickers 94, Fortuna Babelsberg – Marienwerder, Werder – Kyritz.

21. Spieltag, 27.3.10, 15 Uhr: Wittenberge/Breese – Fortuna Babelsberg, Potsdamer Kickers 94 – Velten, Marienwerder – Werder.

22. Spieltag, Sonnabend, 27.3.10, 15 Uhr: Wittenberge/Breese – Fortuna Babelsberg, Potsdamer Kickers 94 – Velten, Marienwerder – Werder.

23. Spieltag, 17.4.10, 15 Uhr: Rüdersdorf – Fortuna Babelsberg, Potsdamer Kickers 94 – Neustadt, BSC Rathenow 94 – Werder.

24. Spieltag, 24.4.10, 15 Uhr: Kyritz – Potsdamer Kickers 94, Fortuna Babelsberg – Bernau, Werder – Rüdersdorf.

- 25. Spieltag, 1.5.10, 15 Uhr:** Velten – Fortuna Babelsberg, Potsdamer Kickers 94 – Finow, Werder – Bernau.
- 26. Spieltag, 8.5.10, 15 Uhr:** Marienwerder – Potsdamer Kickers 94, Fortuna Babelsberg – Neustadt, Werder – Velten.
- 27. Spieltag, 15.5.10, 15 Uhr:** Finow – Fortuna Babelsberg, Potsdamer Kickers 94 – Seelow, Neustadt – Werder.
- 28. Spieltag, 29.5.10, 15 Uhr:** Wittenberge/Breese – Potsdamer Kickers 94, Fortuna Babelsberg – Seelow, Werder – Finow.
- 29. Spieltag, 5.6.10, 15 Uhr:** Fortuna Babelsberg – Potsdamer Kickers 94, Seelow – Werder.
- 30. Spieltag, 12.6.10, 15 Uhr:** Werder – Fortuna Babelsberg, Potsdamer Kickers 94 – BSC Rathenow 94.

Frauen-Brandenburgliga:

- 1. Spieltag, 19.9.09, 15 Uhr:** Beelitz – Sieversdorf, 20.9.09, **13 Uhr:** Friedersdorf – 1. FFC Turbine Potsdam III.
- 2. Spieltag, 27.9.09, 12 Uhr:** 11. FFC Turbine Potsdam III – Beelitz.
- 3. Spieltag, 4.10.09, 11 Uhr:** Beelitz – Oranienburg, **12 Uhr:** 1. FFC Turbine Potsdam III – FC Energie Cottbus.
- 4. Spieltag, 11.10.09, 11 Uhr:** FC Energie Cottbus – Beelitz, **14 Uhr:** FSV Union Fürstenwalde – 1. FFC Turbine Potsdam III.
- 5. Spieltag, 25.10.09, 11 Uhr:** Beelitz – Nonnendorf, **12 Uhr:** 1. FFC Turbine Potsdam III – Flatow.
- 6. Spieltag, 1.11.09, 11 Uhr:** Sieversdorf – 1. FFC Turbine Potsdam III, **14 Uhr:** FSV Union Fürstenwalde – Beelitz.
- 7. Spieltag, 15.11.09, 11 Uhr:** Beelitz – Kröbeln, **12 Uhr:** 1. FFC Turbine Potsdam III – Oranienburg.
- 8. Spieltag, 22.11.09, 11 Uhr:** Beelitz – Flatow, **13 Uhr:** Nonnendorf – 1. FFC Turbine Potsdam III.
- 9. Spieltag, 29.11.09, 11 Uhr:** 13 Uhr: Friedersdorf – Beelitz, **12 Uhr:** 1. FFC Turbine Potsdam III – Kröbeln.
- 10. Spieltag, 6.12.09, 11 Uhr:** Sieversdorf – Beelitz, **12 Uhr:** 1. FFC Turbine Potsdam III – Friedersdorf.
- 11. Spieltag, 7.3.10, 11 Uhr:** Beelitz – 1. FFC Turbine Potsdam III.
- 12. Spieltag, 14.3.10, 11 Uhr:** FC Energie Cottbus – 1. FFC Turbine Potsdam III, **14 Uhr:** Oranienburg – Beelitz.
- 13. Spieltag, 21.3.10, 11 Uhr:** Beelitz – FC Energie Cottbus, **12 Uhr:** 1. FFC Turbine Potsdam III – FSV Union Fürstenwalde.
- 14. Spieltag, 11.4.10, 13 Uhr:** Nonnendorf – Beelitz, **14 Uhr:** Flatow – 1. FFC Turbine Potsdam III.
- 15. Spieltag, 18.4.10, 11 Uhr:** Beelitz – FSV Union Fürstenwalde, **12 Uhr:** 1. FFC Turbine Potsdam III – Sieversdorf.
- 16. Spieltag, 25.4.10, 14 Uhr:** Kröbeln – Beelitz, **14 Uhr:** Oranienburg – 1. FFC Turbine Potsdam III.
- 17. Spieltag, 2.5.10, 14 Uhr:** Flatow – Beelitz, **12 Uhr:** 1. FFC Turbine Potsdam III – Nonnendorf.
- 18. Spieltag, 16.5.10, 11 Uhr:** Beelitz – Friedersdorf, **14 Uhr:** Kröbeln – 1. FFC Turbine Potsdam III.

Frauen-Landesliga, Staffel Süd:

- 1. Spieltag, 20.9.09, 12 Uhr:** 1. FFC Turbine Potsdam IV – Werder.
- 2. Spieltag, 27.9.09, 13 Uhr:** Brieske/Senftenberg – 1. FFC Turbine Potsdam IV, **14 Uhr:** Werder – Herzberg/Tröbitz.
- 3. Spieltag, 4.10.09, 11 Uhr:** Ziesar – 1. FFC Turbine Potsdam IV, frei: Werder.
- 4. Spieltag, 11.10.09, 12 Uhr:** 1. FFC Turbine Potsdam IV – Herzberg/Tröbitz, **14 Uhr:** Werder – ESV Lok Guben.
- 5. Spieltag, 25.10.09, 13 Uhr:** Brück – Werder, frei: 1. FFC Turbine Potsdam IV.
- 6. Spieltag, 1.11.09, 11 Uhr:** Ziesar – Werder, **12 Uhr:** 1. FFC Turbine Potsdam IV – ESV Lok Guben.
- 7. Spieltag, 15.11.09, 13 Uhr:** Brück – 1. FFC Turbine Potsdam IV, **13.30 Uhr:** Werder – Brieske/Senftenberg.
- 8. Spieltag, 22.11.09, 13 Uhr:** Werder – 1. FFC Turbine Potsdam IV.
- 9. Spieltag, 29.11.09, 12 Uhr:** 1. FFC Turbine Potsdam IV – Brieske/Senftenberg, **13 Uhr:** Herzberg/Tröbitz – Werder.
- 10. Spieltag, 6.12.09, 12 Uhr:** 1. FFC Turbine Potsdam IV – Ziesar, frei: Werder.
- 11. Spieltag, 7.3.10, 10.30 Uhr:** ESV Lok Guben – Werder, **15 Uhr:** Herzberg/Tröbitz – 1. FFC Turbine Potsdam IV.
- 12. Spieltag, 14.3.10, 14 Uhr:** Werder – Brück, frei: 1. FFC Turbine Potsdam IV.
- 13. Spieltag, 21.3.10, 10.30 Uhr:** ESV Lok Guben – 1. FFC Turbine Potsdam IV, **14 Uhr:** Werder – Ziesar.
- 14. Spieltag, 11.4.10, 12 Uhr:** 1. FFC Turbine Potsdam IV – Brück, **13 Uhr:** Brieske/Senftenberg – Werder.

Landesklasse, Staffel West:

- 1. Spieltag, 15.8.09, 15 Uhr:** Friesack – Nauen, Schönwalde – Wachow/Tremmen, SV Falkensee-Finkenkrug II – Lindow.
- 2. Spieltag, 22.8.09, 15 Uhr:** Weisen – SV Falkensee-Finkenkrug II, Lindow – Schönwalde, Wachow/Tremmen – Friesack, Nauen – Reckenzin.
- 3. Spieltag, 29.8.09, 15 Uhr:** Reckenzin – Wachow/Tremmen, Friesack – Lindow, Schönwalde – Weisen, SV Falkensee-Finkenkrug II – Perleberg, BSC Süd 05 II – Nauen.
- 4. Spieltag, 12.9.09, 15 Uhr:** Perleberg – Schönwalde, Weisen – Friesack, Wachow/Tremmen – BSC Süd 05 II, Nauen – Kloster Lehnin, Premnitz – SV Falkensee-Finkenkrug II
- 5. Spieltag, 19.9.09, 15 Uhr:** Friesack – Perleberg, Schönwalde – Premnitz, SV Falkensee-Finkenkrug II – Schenkenberg, Wittstock – Nauen, Kloster Lehnin – Wachow/Tremmen.
- 6. Spieltag, 26.9.09, 15 Uhr:** Wachow/Tremmen – Wittstock, Nauen – Pritzwalk, Rhinow/Großderschau – SV Falkensee-Finkenkrug II, Schenkenberg – Schönwalde, Premnitz – Friesack.
- 7. Spieltag, 3.10.09, 14 Uhr:** Pritzwalk – SV Falkensee-Finkenkrug II, Friesack – Schenkenberg, Schönwalde – Rhinow/Großderschau, Nauen – Wachow/Tremmen.

8. Spieltag, 17.10.09, 14 Uhr: Lindow – Nauen, Wachow/Tremmen – Pritzwalk, SV Falkensee-Finkenkrug II – Schönwalde, Rhinow/Großderschau – Friesack.

9. Spieltag, 24.10.09, 14 Uhr: Pritzwalk – Schönwalde, Friesack – SV Falkensee-Finkenkrug II, Wachow/Tremmen – Lindow, Nauen – Weisen.

10. Spieltag, 31.10.09, 13.30 Uhr: Perleberg – Nauen, Weisen – Wachow/Tremmen, Schönwalde – Friesack, SV Falkensee-Finkenkrug II – Reckenzin.

11. Spieltag, 7.11.07 13.30 Uhr: Pritzwalk – Friesack, Reckenzin – Schönwalde, Wachow/Tremmen – Perleberg, Nauen – Premnitz, BSC Süd 05 II – SV Falkensee-Finkenkrug II.

12. Spieltag, 21.11.09, 13 Uhr: Friesack – Reckenzin, Schönwalde – BSC Süd 05 II, SV Falkensee-Finkenkrug II – Kloster Lehnin, Schenkenberg – Nauen, Premnitz – Wachow/Tremmen.

13. Spieltag, 28.11.09, 13 Uhr: Wachow/Tremmen – Schenkenberg, Nauen – Rhinow/Großderschau, Wittstock – SV Falkensee-Finkenkrug II, Kloster Lehnin – Schönwalde, BSC Süd 05 II – Friesack.

14. Spieltag, 5.12.09, 12.30 Uhr: Friesack – Kloster Lehnin, Schönwalde – Wittstock, SV Falkensee-Finkenkrug II – Nauen, Rhinow/Großderschau – Wachow/Tremmen.

15. Spieltag, 12.12.09, 12.30 Uhr: Wachow/Tremmen – SV Falkensee-Finkenkrug II, Nauen – Schönwalde, Wittstock – Friesack.

16. Spieltag, 20.2.10, 14 Uhr: Nauen – Friesack, Wachow/Tremmen – Schönwalde, Lindow – SV Falkensee-Finkenkrug II.

17. Spieltag, 27.2.10, 15 Uhr: SV Falkensee-Finkenkrug II – Weisen, Schönwalde – Lindow, Friesack – Wachow/Tremmen, Reckenzin – Nauen.

18. Spieltag, 6.3.10, 15 Uhr: Wachow/Tremmen – Reckenzin, Lindow – Friesack, Weisen – Schönwalde, Perleberg – SV Falkensee-Finkenkrug II, Nauen – BSC Süd 05 II.

19. Spieltag, 13.3.10, 15 Uhr: Schönwalde – Perleberg, Friesack – Weisen, BSC Süd 05 II – Wachow/Tremmen, Kloster Lehnin – Nauen, SV Falkensee-Finkenkrug II – Premnitz.

20. Spieltag, 20.3.10, 15 Uhr: Perleberg – Friesack, Premnitz – Schönwalde, Schenkenberg – SV Falkensee-Finkenkrug II, Nauen – Wittstock, Wachow/Tremmen – Kloster Lehnin.

21. Spieltag, 27.3.10, 15 Uhr: Wittstock – Wachow/Tremmen, Pritzwalk – Nauen, SV Falkensee-Finkenkrug II – Rhinow/Großderschau, Schönwalde – Schenkenberg, Friesack – Premnitz.

22. Spieltag, 10.4.10, 15 Uhr: SV Falkensee-Finkenkrug II – Pritzwalk, Schenkenberg – Friesack, Rhinow/Großderschau – Schönwalde, Wachow/Tremmen – Nauen.

23. Spieltag, 17.4.10, 15 Uhr: Nauen – Lindow, Pritzwalk – Wachow/Tremmen, Schönwalde – SV Falkensee-Finkenkrug II, Friesack – Rhinow/Großderschau..

24. Spieltag, 24.4.10, 15 Uhr: Schönwalde – Pritzwalk, SV Falkensee-Finkenkrug II – Friesack, Lindow – Wachow/Tremmen, Weisen – Nauen.

25. Spieltag, 1.5.10, 15 Uhr: Nauen – Perleberg, Wachow/Tremmen – Weisen, Friesack – Schönwalde, Reckenzin – SV Falkensee-Finkenkrug II.

26. Spieltag, 8.5.10, 15 Uhr: Friesack – Pritzwalk, Schönwalde – Reckenzin, Perleberg – Wachow/Tremmen, Premnitz – Nauen, SV Falkensee-Finkenkrug II – BSC Süd 05 II.

27. Spieltag, 15.5.10, 15 Uhr: Reckenzin – Friesack, BSC Süd 05 II – Schönwalde, Kloster Lehnin – SV Falkensee-Finkenkrug II, Nauen – Schenkenberg, Wachow/Tremmen – Premnitz.

28. Spieltag, 29.5.10, 15 Uhr: Schenkenberg – Wachow/Tremmen, Rhinow/Großderschau – Nauen, SV Falkensee-Finkenkrug II – Wittstock, Schönwalde – Kloster Lehnin, Friesack – BSC Süd 05 II.

29. Spieltag, 5.6.10, 15 Uhr: Kloster Lehnin – Friesack, Wittstock – Schönwalde, Nauen – SV Falkensee-Finkenkrug II, Wachow/Tremmen – Rhinow/Großderschau.

30. Spieltag, 12.6.10, 15 Uhr: SV Falkensee-Finkenkrug II – Wachow/Tremmen, Schönwalde – Nauen, Friesack – Wittstock.

Landesklasse, Staffel Mitte:

1. Spieltag, 15.8.09, 15 Uhr: frei: Michendorf, RSV Eintracht Teltow – Teltower FV 1913.

2. Spieltag, 22.8.09, 15 Uhr: Teupitz/Groß Köris – RSV Eintracht Teltow, Teltower FV 1913 – Belzig, Michendorf – Herzberg.

3. Spieltag, 29.8.09, 15 Uhr: frei: Teltower FV 1913, RSV Eintracht Teltow – Golßen, Lübbenau – Michendorf.

4. Spieltag, 12.9.09, 15 Uhr: Königs Wusterhausen – RSV Eintracht Teltow, Teltower FV 1913 – Herzberg, Michendorf – Mittenwalde.

5. Spieltag, 19.9.09, 15 Uhr: RSV Eintracht Teltow – Trebbin, Michendorf – Luckenwalde II, Lübbenau – Teltower FV 1913.

6. Spieltag, 26.9.09, 15 Uhr: Teltower FV 1913 – Michendorf, Straupitz – RSV Eintracht Teltow.

7. Spieltag, 3.10.09, 14 Uhr: RSV Eintracht Teltow – Siethen, Luckenwalde II – Teltower FV 1913, Michendorf – Teupitz/Groß Köris.

8. Spieltag, 17.10.09, 14 Uhr: Golßen – Michendorf, Teltower FV 1913 – Mittenwalde, Ruhlsdorf – RSV Eintracht Teltow.

9. Spieltag, 24.10.09, 14 Uhr: Mittenwalde – RSV Eintracht Teltow, Teltower FV 1913 – Teupitz/Groß Köris, Michendorf – Königs Wusterhausen.

10. Spieltag, 31.10.09, 13.30 Uhr: Golßen – Teltower FV 1913, RSV Eintracht Teltow – Belzig, Trebbin – Michendorf.

11. Spieltag, 7.11.07 13.30 Uhr: frei: RSV Eintracht Teltow, Teltower FV 1913 – Königs Wusterhausen, Michendorf – Straupitz.

12. Spieltag, 21.11.09, 13 Uhr: RSV Eintracht Teltow – Herzberg, Siethen – Michendorf, Trebbin – Teltower FV 1913.

13. Spieltag, 28.11.09, 13 Uhr: Teltower FV 1913 – Straupitz, Michendorf – Ruhlsdorf, Lübbenau – RSV Eintracht Teltow.

14. Spieltag, 5.12.09, 12.30 Uhr: RSV Eintracht Teltow – Michendorf, Siethen – Teltower FV 1913.

15. Spieltag, 12.12.09, 12.30 Uhr: Teltower FV 1913 – Ruhlsdorf, Luckenwalde II – RSV Eintracht Teltow, Michendorf – Belzig.

16. Spieltag, 20.2.10, 14 Uhr: frei: Michendorf, Teltower FV 1913 – RSV Eintracht Teltow.

17. Spieltag, 27.2.10, 15 Uhr: RSV Eintracht Teltow – Teupitz/Groß Köris, Belzig – Teltower FV 1913, Herzberg – Michendorf.

18. Spieltag, 6.3.10, 15 Uhr: frei: Teltower FV 1913, Golßen – RSV Eintracht Teltow, Michendorf – Lübbenau.

19. Spieltag, 13.3.10, 15 Uhr: RSV Eintracht Teltow – Königs Wusterhausen, Herzberg – Teltower FV 1913, Mittenwalde – Michendorf.

20. Spieltag, 20.3.10, 15 Uhr: Trebbin – RSV Eintracht Teltow, Luckenwalde II – Michendorf, Teltower FV 1913 – Lübbenau.

21. Spieltag, 27.3.10, 15 Uhr: Michendorf – Teltower FV 1913, RSV Eintracht Teltow – Straupitz.

22. Spieltag, 10.4.10, 15 Uhr: Siethen – RSV Eintracht Teltow, Teltower FV 1913 – Luckenwalde II, Teupitz/Groß Köris – Michendorf.

23. Spieltag, 17.4.10, 15 Uhr: Michendorf – Golßen, Mittenwalde – TFV 1913, RSV Eintracht Teltow – Ruhlsdorf.

24. Spieltag, 24.4.10, 15 Uhr: RSV Eintracht Teltow – Mittenwalde, Teupitz/Groß Köris – Teltower FV 1913, Königs Wusterhausen – Michendorf.

25. Spieltag, 1.5.10, 15 Uhr: Teltower FV 1913 – Golßen, Belzig – RSV Eintracht Teltow, Michendorf – Trebbin.

26. Spieltag, 8.5.10, 15 Uhr: frei: RSV Eintracht Teltow, Königs Wusterhausen – Teltower FV 1913, Straupitz – Michendorf.

27. Spieltag, 15.5.10, 15 Uhr: Herzberg – RSV Eintracht Teltow, Michendorf – Siethen, Teltower FV 1913 – Trebbin.

28. Spieltag, 29.5.10, 15 Uhr: Straupitz – Teltower FV 1913 Ruhlsdorf – Michendorf, RSV Eintracht Teltow – Lübbenau.

29. Spieltag, 5.6.10, 15 Uhr: Michendorf – RSV Eintracht Teltow, Teltower FV 1913 – Siethen.

30. Spieltag, 12.6.10, 15 Uhr: Ruhlsdorf – Teltower FV 1913, RSV Eintracht Teltow – Luckenwalde II, Belzig – Michendorf.

Anmerkung: Von den Frauen-Bundesligen sowie den Landesklassen West und Mitte lagen bei Redaktionsschluss dieses Heftes noch keine präzisierten Anstoßzeiten vor. Die Anstoßzeiten der Regionalliga Nord sind erst bis zum 6. Spieltag festgelegt.



SPORTBODEN- TECHNIK

Hans-Jürgen Watteroth

Wartung und Reparatur von Sportbodensystemen:

Neu- und Nachlinieren

von Spielfeldern (z. B. Fußball, Hockey u. a.) auf Kunstrasen

Reparaturen im Kunstrasenbereich

(Nähen und Ausbessern schadhafter Stellen, Torraumsanierung)
auf Vollkunstrasen und sand- bzw. granulatverfüllten Plätzen.

Telefon: 03328 - 47 10 12

Mobil: 0171 - 452 22 83

Fax: 03328 - 30 19 82

Alsterstraße 8, 14513 Teltow

Abschlusstabellen der Saison 2008/2009

Kreisliga	1. RSV Eintracht Teltow	30	21	5	4	87:42	68
Havelland-Mitte:	2. FSV Babelsberg 74	30	18	5	7	70:36	59
	4. SG Saarmund	30	19	2	9	73:49	59
	3. Grün-Weiß Brieselang	30	17	7	6	75:41	58
	5. SV Babelsberg 03 III	30	16	7	7	79:54	55
	7. SG Blau-Weiß Beelitz	30	13	9	8	68:45	48
	6. SG Bornim	30	13	8	9	62:52	47
	9. Potsdamer Kickers 94 II	30	14	3	13	56:49	45
	8. TSV Perwenitz	30	12	8	10	53:53	44
	10. Potsdamer Sport-Union 04	30	11	5	14	60:74	38
	11. SV Falkensee-Finkenkrug III	30	9	4	17	49:70	31
	13. SG Blau-Weiß Pessin	30	8	5	17	43:69	29
	12. SG Rot-Weiß Groß Glienicke	30	7	7	16	42:63	28
	14. Fortuna Babelsberg II	30	8	3	19	51:94	27
	15. Paulinenaue/Hertfelder TSV	30	7	3	20	49:81	24
	16. FSV 95 Ketzin/Falkenrehde	30	6	1	23	23:68	19
1. Kreisklasse:	1. Werderaner FC Viktoria II	30	21	5	4	111:51	68
	2. Caputher SV 1881	30	20	6	4	96:48	66
	3. ESV Lok Elstal	30	15	8	7	72:49	53
	4. Eintracht 90 Babelsberg	30	14	8	8	75:58	50
	5. Eintracht Glindow	30	14	4	12	69:58	46
	6. RSV Eintracht Teltow II	30	11	9	10	66:55	42
	7. SG Michendorf II	30	11	7	12	58:65	40
	8. FSV Babelsberg 74 II	30	10	6	14	62:60	36
	9. SG Töplitz 1922	30	8	12	10	42:54	36
	10. FV Turbine Potsdam 55	30	10	6	14	53:77	36
	11. SG Saarmund II	30	10	5	15	55:60	35
	12. SG Geltow	30	9	7	14	50:60	34
	13. SG Bornim II	30	10	4	16	49:74	34
	14. FSV Groß Kreuz	30	10	3	17	63:91	33
	15. SV 05 Rehbrücke	30	9	4	17	54:86	31
	16. Teltower FV 1913 II	30	7	8	15	41:70	29
2. Kreisklasse:	1. Fortuna Babelsberg III	28	21	2	5	116:62	65
	2. Blau-Gelb Falkensee	28	18	7	3	93:40	61
	3. SV Ruhlsdorf 1893	28	16	6	6	87:41	54
	4. Werderaner FC Viktoria III	28	17	2	9	67:47	53
	5. RSV Eintracht Teltow III	28	12	9	7	61:52	45
	6. SV 1948 Ferch	28	12	4	12	50:47	40
	7. Kienberger SV	28	11	6	11	53:56	39
	8. Potsdamer Kickers 94 III	28	11	6	11	65:72	39
	9. SG Blau-Weiß Beelitz II	28	10	7	11	62:54	37
	10. VfL Nauen II	28	10	6	12	53:51	36
	11. Blau-Weiß Groß Behnitz	28	8	6	14	51:71	30
	12. Eintracht Friesack II	28	8	5	15	51:73	29
	13. SV Falkensee-Finkenkrug IV	28	8	2	18	48:80	26
	14. SG Michendorf III	28	6	6	16	43:89	24
	15. SV Dallgow 47	28	2	6	20	29:91	12

3. Kreisklasse, Staffel A:	1. SG Grün-Weiß Golm	28	21	3	4	98:24	66
	2. Schönwalder SV 53 II	28	19	3	6	111:42	60
	3. Rot-Weiß Groß Glienicke II	28	18	5	5	77:27	59
	4. Bredower SV	28	18	3	7	96:49	57
	5. SV Germania 90 Berge I	28	17	3	8	82:44	54
	6. Paulinenaue/Hertefeld II	28	16	4	8	80:60	52
	7. FC Markee	28	15	3	10	72:47	48
	8. FSV 95 Ketzin/Falkenrehde II	28	11	4	13	62:83	37
	9. SG Blau-Weiß Pessin II	28	10	5	13	42:72	35
	10. TSV Perwenitz II	28	8	6	14	61:61	30
	11. SG Paaren	28	9	3	16	55:90	30
	12. FSV Wachow/Tremmen II	28	7	7	14	55:63	28
	13. VfL Nauen III	28	6	1	21	41:89	19
	14. Kienberger SV II	28	5	1	22	41:102	16
	15. FC Falkensee 08 II	28	4	1	23	51:171	13

3. Kreisklasse, Staffel B:	1. FC Falkensee 08 I	26	23	0	3	96:25	69
	2. Eintracht Potsdam West	26	16	4	6	67:36	52
	3. ESV Lok Elstal II	26	16	2	8	59:26	50
	4. SV 05 Rehbrücke II	26	15	5	6	53:40	50
	5. FSV Gross Kreuzt II	26	16	1	9	72:42	49
	6. Caputher SV 1881 II	26	15	4	7	66:50	49
	7. SG Saarmund III	26	10	6	10	68:60	36
	8. Schönwalder SV 53 III	26	10	4	12	50:69	34
	9. FC Bosphorus International	26	10	2	16	46:59	32
	10. Eintracht Glindow II	26	8	7	11	46:48	31
	11. FSV Babelsberg 74 III	26	9	2	15	68:73	29
	12. FC Blau-Weiß Stücken	26	7	3	16	42:55	24
	13. FV Turbine Potsdam 55 II	26	7	0	19	48:96	21
	14. Germania 90 Berge II	26	0	0	26	17:119	0
	15. SG Geltow					abgemeldet	

Stadtklasse:	1. Turbine Potsdam III	21	16	2	3	68:22	50
	2. Potsdam FC 1973	21	15	4	1	75:20	49
	3. Havelbus Kickers Potsdam	21	10	5	6	64:39	35
	4. ESV Lok Potsdam A	21	5	3	9	46:51	30
	5. USV Potsdam	21	8	1	12	36:51	25
	6. ESV Lok Potsdam B	21	6	5	10	37:42	23
	7. SV Babelsberg 03 IV	21	6	4	11	39:61	22
	8. Grün Weiß Golm II	21	0	4	17	20:96	4
	9. Eintracht 90 Babelsberg II					abgemeldet	

Senioren-Kreisliga Ü 35:	1. Potsdamer Sport-Union 04	14	11	2	1	54:16	35
	2. SV Falkensee-Finkenkrug	14	10	0	4	37:31	30
	3. SG Bornim	14	9	1	4	54:25	28
	4. FSV 95 Ketzin/Falkenrehde	14	7	3	4	39:27	24
	5. Fortuna Babelsberg	14	6	2	6	36:29	20
	6. Eintracht Glindow	14	4	1	9	19:42	13
	7. SV Dallgow 47	14	3	1	10	17:43	10
	8. SG Groß Glienicke/Seeburg	14	0	2	12	13:56	2

Senioren-Kreisklasse Ü 35:	1. TSV Perwenitz	14	10	1	3	38:12	31
	2. SG Geltow	14	8	2	4	25:18	26
	3. RSV Eintracht Teltow	14	8	1	5	34:22	25
	4. SG Saarmund	13	7	2	4	38:30	23
	5. FSV Babelsberg 74	14	7	1	6	42:42	22
	6. Blau-Gelb Falkensee	13	4	3	6	20:30	15
	7. Schönwalder SV 53	14	3	2	9	17:32	11
	8. Eintracht Potsdam West	14	2	0	12	19:47	6

Senioren-Kreisliga Ü 40:	1. FSV 95 Ketzin/Falkenrehde	14	12	1	1	66:16	37
	2. SG Bornim	14	9	3	2	66:27	30
	3. SG Töplitz 1922	14	9	1	4	45:24	28
	4. SG Michendorf	14	4	0	6	41:43	24
	5. ESV Lok Seddin	14	7	1	6	40:39	22
	6. Grün-Weiß Brieselang	14	3	2	9	16:48	11
	7. SG Seeburg/Groß Glienicke	14	2	1	11	16:55	7
	8. SV Dallgow 47	14	1	1	12	14:52	4

Senioren-Kreisklasse Ü 40, Staffel A:	1. VfL Nauen	12	7	5	0	42:12	26
	2. Eintracht Friesack	12	8	2	2	38:17	26
	3. FSV Wachow/Tremmen	12	8	2	2	37:24	26
	4. SV Falkensee-Finkenkrug	12	4	4	4	24:17	16
	5. ESV Lok Elstal	12	4	0	8	19:41	12
	6. Blau-Gelb Falkensee	12	1	5	6	15:24	8
	7. TSV Perwenitz	12	0	2	10	12:52	2

Senioren-Kreisklasse Ü 40, Staffel B:	1. Fortuna Babelsberg	14	10	2	2	56:33	32
	2. Potsdamer FC 73	14	7	2	5	39:40	23
	3. Eintracht 90 Babelsberg	14	6	3	5	35:35	21
	4. ESV Lok Potsdam	14	7	0	7	31:36	21
	5. FV Turbine Potsdam 55	14	6	2	6	45:28	20
	6. Teltower FV 1913	14	6	2	6	35:32	20
	7. RSV Eintracht Teltow	14	6	0	8	36:51	18
	8. SG Grün-Weiß Golm	14	2	1	11	20:42	8

Senioren-Kreisklasse Ü 40, Staffel C:	1. Potsdamer Sport-Union 04	12	10	1	1	48:21	31
	2. Caputher SV 1881	12	5	5	2	28:24	20
	3. SG Geltow	12	6	1	5	49:31	19
	4. Werderaner FC Viktoria	12	6	0	6	43:47	18
	5. FSV Groß Kreutz	12	5	1	6	28:30	16
	6. SV 1948 Ferch	12	2	3	7	32:49	9
	7. SG Blau-Weiß Beelitz	12	1	3	8	28:54	6

Senioren-Kreisliga Ü 50:	1. FSV 95 Ketzin/Falkenrehde	10	9	1	0	47:10	28
	2. FSV Babelsberg 74	10	7	1	2	28:23	22
	3. SG Bornim II	10	3	2	5	28:42	11
	4. Eintracht Glindow	10	3	1	6	14:22	10
	5. SG Saarmund	10	2	2	6	14:21	8
	6. RSV Eintracht Teltow	10	2	1	7	16:29	7
Senioren-Kreisklasse Ü 50:	1. SV Falkensee-Finkenkrug	10	8	1	1	44:14	25
	2. Werderaner FC Viktoria	10	5	0	5	40:32	15
	3. SG Michendorf	10	4	2	4	19:19	14
	4. SV Siethen	10	4	1	5	25:31	13
	5. Fortuna Babelsberg	10	4	0	6	24:33	12
	6. SG Grün-Weiß Golm	10	3	0	7	14:37	9
Freizeitliga, Staffel A:	1. Team Creativ	14	10	3	1	62:25	33
	2. Inter Falk'n'Sey	14	11	2	1	51:18	35
	3. Derby	14	7	1	6	47:35	22
	4. Rasenmafia Wustermark	14	7	1	6	30:35	22
	5. BF Kickers 94	14	5	2	7	26:36	17
	6. OFC Blau-Weiß Hinkebein	14	3	3	8	32:45	12
	7. SV Dallgow 47 Freizeit	14	3	2	9	23:47	11
	8. Brieselang All Stars	14	2	2	10	17:47	8
Freizeitliga, Staffel B:	1. Jugendklub „alpha“	16	16	0	0	131:41	48
	2. UFK „sans-merci“ Potsdam	16	12	0	4	94:63	36
	3. SG Schenkenhorst	16	10	1	5	110:50	31
	4. SV Wilhelmshorst 01	16	8	1	7	96:81	25
	5. Blutgrätsche 96	16	7	2	7	74:68	23
	6. BSG Spielverständnis	16	6	1	9	71:94	19
	7. Eintracht Potsdam West Fz.	16	5	1	10	57:105	16
	8. SV Fahlhorst	16	3	0	13	44:119	9
	9. Wildenbrucher Kickers	16	1	2	13	48:104	5
Freizeitliga, Endrunde:	1. Jugendclub „alpha“	4	3	1	0	7:3	10
	2. SG Schenkenhorst	4	2	1	1	14:5	7
	3. UFK „sans-merci“ Potsdam	4	2	1	1	6:3	7
	4. Inter Fulk'n'Sey	4	1	0	3	5:10	3
	5. Team Creativ	4	0	1	3	2:13	1
	6. Derby					nicht angetreten	

Festlegungen des KJA zum Spieljahr 2009/2010

I. Allgemeines

I.1 Stichtag mit 1. Januar geltend ist für die AK:

A-Junioren = 1991 B-Junioren = 1993 C-Junioren = 1995 D-Junioren = 1997

E-Junioren = 1999 F-Junioren = 2001 und jünger Mini-Kicker = 2003 und jünger

I.2 Ergebnismeldung:

I.2.1 Vereine **ohne Zugang** zum DFB-Net:

Spielergebnisse (auch Nachholspiele), Spielausfälle oder Spielverlegungen sind am Spieltag bis 16 Uhr bzw. bei Wochentagsspielen bis 45 Minuten nach Spielschluss durch die Vereine dem SK Karsten Witte telefonisch unter 033204 33429 oder kawitte@web.de zu melden. Nichtmeldung oder verspätete Meldung hat ein Ordnungsgeld in Höhe von 10,-€ pro Spiel zur Folge.

I.2.2 Vereine **mit Zugang** zum DFB-Net:

Spielergebnisse (auch Nachholspiele), Spielausfälle oder Spielverlegungen sind **am Spieltag bis 17 Uhr bzw. bei Wochentagsspielen bis 45 Minuten nach Spielschluss** durch die Vereine ins DFB-Net einzutragen. Nichteintragung oder verspätete Eintragung hat ein Ordnungsgeld in Höhe von 10,-€ pro Spiel zur Folge.

I.3 Spielbetrieb

- Die Spieltagreihenfolge des Spieljahres (siehe auch Rahmenterminplan) in der Austragung.
- Anträge auf Spielverlegungen/Spielabsetzungen sind gemäß der SO § 30 (6) an den zuständigen Staffelleiter zu stellen! Eigenmächtige Spielverlegungen/Spielabsetzungen werden gemäß RuVO geahndet.
- Vereine, die mehrere Mannschaften in einer Altersklasse incl. Land gemeldet haben, haben bis zum 1.Spieltag eine den Mannschaften zugeordnete Spielermeldeliste abzugeben.
- Spiele, die in der Vorrunde ausfallen, müssen bis zum 19.12.2009 nachgeholt werden (ausgenommen Pokalviertelfinale B-Junioren)
- Vereine, denen mehr als eine Sportanlage zur Verfügung steht und die die Spieldurchführung nicht detailliert für den Nachwuchsbereich im Ansetzungsheft (Vereinsanschrift oder Ansetzungen der AK) ausgewiesen haben, müssen die zutreffende Spielstätte rechtzeitig der Gastmannschaft, dem zuständigen Staffelleiter und dem Schiedsrichteransetzer mitteilen.
- Spieldurchführung auf Kunstrasen ist bei Fortuna Babelsberg, FSV Babelsberg 74, SV Babelsberg 03 (Sandscholle), SG Bornim, GW Brieselang, SV Dallgow 47, BG Falkensee, FC Falkensee 08, SV Falkensee-Finkenkrug, SG Michendorf, Seeburger SV, Potsdamer Kickers 94, RSV Eintracht Teltow, Teltower FV 1913 und Werderaner FC Viktoria zu erwarten.
- Abweichende Anstoßzeiten sind durch den platzbauenden Verein dem Gastverein, dem zuständigen Staffelleiter und dem Schiedsrichteransetzer mitzuteilen.
- Für die Spielleitung bei Pflichtspielen gelten grundsätzlich die Festlegungen der SpO § 35. Ist kein geprüfter Schiedsrichter anwesend, so müssen sich die Spielpartner auf einen nichtgeprüften Spielleiter einigen, wobei dem Angebot des gastgebenden Vereins Vorrang zukommt. Ein solcher Spielleiter ist vor dem Spiel auf dem Spielberichtsbogen einzutragen und wie ein geprüfter Schiedsrichter anzuerkennen.
- Folgende Ballgrößen sind für den Spielbetrieb im Kleinfeldbereich vorgeschrieben:
 - G-Junioren: Leichtspielball Größe 4 (290 g)
 - F-Junioren: Leichtspielball Größe 5 (290 g)
 - E-Junioren: Leichtspielball Größe 5 (290 g)
 - D-Junioren: Leichtspielball Größe 5 (350 g)
- Das Tragen von Schienbeinschützern ist Pflicht!
- Freundschaftsspiele und Turniere siehe Seite 65.
- Auszüge aus der Verwaltungsordnung siehe Seite 66
- Spielerpässe werden erst für den Spielbetrieb der F-Junioren ausgestellt.

I.4 Spiele mit Juniorinnen

Vereine, deren C-Juniorinnen gegen Juniorinnen des 1. FFC Turbine Potsdam spielen, oder deren Mannschaften Spielerinnen in ihren Reihen haben, ist auf ein sportlich-faires und ethisch-korrektes Verhalten gegenüber diesen Mädchen zu achten.

I.6 Trikotwerbung

Entsprechend Festlegung des FK Havelland-Mitte (siehe Männerbereich).

I. Auf- und Abstiegsregelungen

II.1 Aufstiegsregelungen

II.1.1 Kreis-/Landesebene: Das Aufstiegsrecht aus der Kreis- zur Landesebene basiert auf der Grundlage der Festlegungen des FLB und wird dem Kreismeister bzw. der besten nächstplatzierten Mannschaft (A- bis C-Jun.) eingeräumt. Sollten beide Staffelsieger der Kreisliga (D- und E-Jun.) nicht aufstiegsberechtigt sein, so tragen die Staffelseconden und /oder nächstplatzierte aufstiegsberechtigte Mannschaften der beiden Staffeln ein Entscheidungsspiel aus. Das Heimrecht wird ausgelost.

II.1.2. Das Aufstiegsinteresse ist in jedem Fall bis zum **13. Mai 2010** beim KJA-Vorsitzenden schriftlich (zweifach) anzumelden.

II.1.3. Die Aufstiegs Spiele aller AK (außer F-Juniorinnen) zur Landesebene finden nach Spielerienschluss am **19./20. Juni 2010** statt.

II.1.4. Der Kreismeister der F-Juniorinnen hat das Teilnahmerecht bei der Ermittlung des Landesmeisters am **19./20. Juni 2010** (F-Juniorinnen-Festival: verkürztes Spielfeld mit 1:4). Dazu ist dem KJA-Vorsitzenden ein schriftliches Teilnahmerecht (zweifach) bis zum **13. Mai 2010** vorzulegen.

II.1.5 Aus der Kreisklasse haben die Staffelsieger bzw. die nachfolgend Platzierten unter Beachtung der SpO § 25 (1) Aufstiegsrecht zur Kreisliga. Bei nur einer Kreisklassenstaffel haben die beiden bestplatzierten Mannschaften das Aufstiegsrecht zur Kreisliga.

II.1.6 Es erhöht sich das Kreisligaanrecht für nachrückende Kreisklassenplatzierte nach dem Prinzip des besseren Abschlussstandes (Punkte, Torverhältnis) wenn die Festlegung gemäß II.2.1 b) oder c) zutrifft.

II.1.7 Es verringert sich das Kreisligaanrecht für Kreisklassenplatzierte nach dem Prinzip des schlechteren Abschlussstandes (Punkte, Torverhältnis) wenn: der Kreismeister/-vertreter nicht zur Landesebene aufsteigt und aus der Landesebene Absteiger aufzunehmen sind.

II.1.8 Das Aufstiegsinteresse aus der Kreisklasse zur Kreisliga ist in jedem Falle bis zum **13. Mai 2010** beim KJA-Vorsitzenden schriftlich (zweifach) anzumelden.

II.1.9. Sollte das Teilnehmerfeld der Kreisligen zum Folgejahr entsprechend der vorstehenden Regelungen nicht auf 12 Mannschaften kommen, bleibt dem KJA eine Sonderregelung vorbehalten.

II.2 Abstiegsregelungen

II.2.1 Aus den Kreisligen des Nachwuchsbereiches steigen nach Spielerienschluss jeweils so viele Mannschaften ab, wie Plätze für die aus der Landesebene absteigenden sowie aus den Kreisklassenstaffeln aufsteigenden Mannschaften beansprucht werden.

Dabei ist zu beachten:

a) Der Aufstieg/Nichtaufstieg des Kreisligameisters/-vertreters;

b) Ein Verzicht auf einen Kreisligaplatz;

c) Die Nichtexistenz einer Mannschaft mit Kreisligaanrecht im Folgejahr.

II.2.2 Für den kreislichen Spielbetrieb (Sonderregelungen des KJA ausgenommen) gilt:

A-Juniorinnen: entfällt

B-Juniorinnen: entfällt

C-Juniorinnen:

Absteiger aus der Kreisliga sind die Mannschaften, die nach Saisonende die Plätze 11 und 12 belegen.

D- bis F-Juniorinnen:

Absteiger aus der Kreisliga A und B sind die Tabellenletzten und der schlechteste Vorletzte.

III. Staffeleinteilungen

Kreisebene (Kreisliga/Kreisklasse):

Die Kreisliga für die Saison 2009/2010 setzt sich für die jeweiligen AK wie folgt zusammen:

A-Junioren: 1 Staffel

B- Junioren: 1 Staffel

C-Junioren: 1 Staffel

D-Junioren: 2 Staffeln

E-Junioren: 2 Staffeln

F-Junioren: 2 Staffeln

Alle weiteren Mannschaften (C- bis F-Jun.) gehören der untergeordneten Kreisklasse an.

IV. Kreismeister-Ermittlung

Die Kreismeister 2009/2010 werden in den einzelnen AK wie folgt ermittelt:

A-Junioren: durch den Erstplatzierten der Kreisliga nach Spielserienschluss

B-Junioren: wie A-Junioren.

C-Junioren: wie A-Junioren.

D-Junioren:

Die beiden Erstplatzierten der Kreisliga-Staffeln ermitteln den Kreismeister im Hin- und Rückspiel nach Europapokalmodus.

E-Junioren: wie D-Junioren

F-Junioren: wie D-Junioren

V. Kreispokal

n der Saison 2009/2010 wird in den Altersklassen A bis F-Junioren ein Kreispokal ausgespielt. Bis einschließlich Halbfinale haben die unterklassigen Mannschaften Heimrecht. Für die Durchführung der Endspiele werden KJA, Spielausschuss und Vorstand des Kreises gesonderte Festlegungen bis zum **20.02.2010** treffen.

Im Vordergrund dieser Spielrunde soll der Spaß am Fußball sein, der nach örtlichen Gegebenheiten mit einem Rahmenprogramm versehen werden soll.

An den einzelnen Spieltagen werden die Spiele in Turnierform durchgeführt. In dieser Saison wird es insgesamt 12 Spieltage geben. Hierbei entfallen auf das Feld und die Halle je 6 Spieltermine. Es wird in zwei Jahrgängen (2003 und 2004) gespielt.

Gemischte Mannschaften spielen in dem älteren Jahrgang.

Am 02.09.2009, 19.30 Uhr, findet eine verbindliche Staffeltagung in Werder, Sportcasino, 14542 Werder statt, zu der gesondert eingeladen wird.

An diesem Termin werden u.a. die Ausrichter der einzelnen Spieltage festgelegt.

Veranstalter

Die Durchführung erfolgt in Verantwortung des KJA, wobei die einzelnen Vereine Ausrichter der Turniere sind. Jeder Verein der Mini-Kicker-Runde ist verpflichtet, mindestens einen Spieltag auszurichten.

Termin und Beginn

Die Wochenenden sind im Rahmenterminplan festgelegt. Der Ausrichter der einzelnen Turniere teilt den Vereinen bis 14 Tage vor Turnierbeginn schriftlich Ort und Beginn des Turniers mit.

Turnierpläne

Diese werden vom SK Achim Engelhardt dem Ausrichterverein zur Verfügung gestellt.

Austragungsmodus

Turnierform mit Platzierungen.

Spielzeit

10 bzw. 12 Minuten durchlaufend.

Spielbälle

Leichtspielbälle der Größe 4 Pflicht.

Schiedsrichter

Die Schiedsrichter werden vom Ausrichter gestellt.

Rahmenprogramm

Die Ausrichter sollten den Mini-Kickern ein Rahmenprogramm bieten. Hierzu erhalten die Ausrichter in Anlehnung an das Fußballabzeichen des DFB Anregungen.

Turnierdauer

ca. 3 bis 4 Stunden

Ergebnismeldung

Von jedem Turnier hat der Ausrichterverein einen Ergebnisplan an den SK Achim Engelhardt zu senden.

VII. Fort- und Weiterbildung

Auch in der kommenden Saison bietet der KJA Fortbildungen bzw. Ausbildungsprogramme für die Vereine an.

Folgende zentrale Ausbildungen sind geplant:

Teamleiter mit Zertifikat der Lizenzvorstufe (70 Unterrichtseinheiten)

Kosten: 105,-€

Fachübungsleiter C Fußball (50 Unterrichtseinheiten)

Kosten: 65,-€

Die beiden Lehrgänge finden parallel Jeweils am 09.01./10.01./23.01./24.01.2010 statt.

Anmeldungen über Thomas Giese.

Für die Fortbildung zum Erhalt der Gültigkeit der Lizenzen werden dezentrale Termine ab September 2009 angeboten. Weitere Infos über Thomas Giese.

VIII. Stützpunkt des Kreises

Auf Grund der besonderen geographischen Größe unseres Fussballkreises und der Anzahl der Mannschaften im Kleinfeldbereich, haben sich die Verantwortlichen für die Stützpunktarbeit darauf verständigt, zwei gleichberechtigte Stützpunkte in unserem Kreis zu etablieren.

Die gedachte Trennlinie liegt auf der Höhe Seeburg-Rathenow.

Ab der neuen Saison 2009/2010 wird in folgenden Jahrgängen trainiert:

U 10 Jahrgang 1999

U 11 Jahrgang 1998

U 12 Jahrgang 1997

Adressen der Stützpunkte:

Nord: Sportgelände des ESV Lok Elstal, Ernst-Walter-Weg 39a, 14641 Wustermark, OT Elstal

Süd: Sportgelände des RSV Eintracht Teltow, Heinrich Zille Str. 32, 14532 Stahnsdorf.

Die Stützpunkttrainer sind:

Thomas Giese, Wilfried Seifert und Sven Weigang

Staffeleinteilungen für das Spieljahr 2009/2010

A-Junioren

Kreisliga:

Blau-Weiß Beelitz
 SG Bornim
 Grün-Weiß Brieselang II
 ESV Lok Elstal
 Blau-Gelb Falkensee
 SV Falkensee-Finkenkrug II
 SG Michendorf/Caputh
 ESV Lok Seddin
 Teltower FV 1913
 FSV Wachow/Tremmen

B-Junioren

Kreisliga:

Fortuna Babelsberg
 SG Bornim
 SV Dallgow 47
 ESV Lok Elstal II
 Blau-Gelb Falkensee
 SV Falkensee-Finkenkrug II
 Eintracht Glindow
 SG Michendorf
 Blau-Weiß Pessin
 FV Turbine Potsdam 55
 SG Saarmund
 SG Schönwalde/Perwenitz
 Seeburger SV
 Teltower FV 1913

C-Junioren

Kreisliga:

Fortuna Babelsberg
 FSV Babelsberg 74 I
 Blau-Weiß Beelitz
 Grün-Weiß Brieselang
 ESV Lok Elstal II
 SV Falkensee-Finkenkrug II
 SG Eintracht Friesack
 Rot-Weiß Groß Glienicke
 1. FFC Turbine Potsdam (w)
 Teltower FV 1913 I
 RSV Eintracht Teltow II

C-Junioren

Kreisklasse:

FSV Babelsberg 74 II
 SV Dallgow
 ESV Lok Elstal III
 SV Falkensee-Finkenkrug III
 SG Geltow
 Eintracht Glindow
 FSV 95 Ketzin/Falkenrehde
 FV Turbine Potsdam 55
 SV 05 Rehbrücke
 SG Schönwalde/Perwenitz
 Seeburger SV
 Teltower FV 1913 II

D-Junioren

Kreisliga, Staffel A:

FSV Babelsberg 74 II
 SV Babelsberg 03 III
 Grün-Weiß Brieselang I
 SV Dallgow 47 I
 ESV Lok Elstal II
 SV Falkensee-Finkenkrug III
 FSV 95 Ketzin/Falkenrehde
 VfL Nauen I
 SG Blau-Weiß Pessin
 Schönwalder SV 53 I
 Teltower FV 1913 II
 RSV Eintracht Teltow III

D-Junioren

Kreisliga Staffel B:

Fortuna Babelsberg I
 FSV Babelsberg 74 I
 SV Babelsberg 03 II
 SG Blau-Weiß Beelitz
 SV Falkensee-Finkenkrug II
 Potsdamer Kickers 94 I
 FV Turbine Potsdam 55 I
 SV 05 Rehbrücke
 ESV Lok Seddin
 Teltower FV 1913 I
 RSV Eintracht Teltow I
 Werderaner FC Viktoria II

D-Junioren

Kreisklasse, Staffel I:

Grün-Weiß Brieselang II
 SV Dallgow 47 II
 ESV Lok Elstal III
 Blau-Gelb Falkensee I
 FC Falkensee 08
 SV Falkensee-Finkenkrug IV
 Eintracht Friesack
 Rot-Weiß-Groß Glienicke II
 VfL Nauen II
 Schönwalder SV 53 II

D-Junioren

Kreisklasse, Staffel II:

SG Bornim II
 SV Dallgow 47 III
 Blau-Gelb Falkensee II
 SV Falkensee-Finkenkrug V
 SG Geltow
 Eintracht Glindow
 Potsdamer Kickers 94 II
 SG Saarmund II
 Teltower FV 1913 IV
 RSV Eintracht Teltow V

D-Junioren

Kreisklasse, Staffel III:

Fortuna Babelsberg II
 SG Bornim III
 Caputher SV 1881 II
 SG Michendorf II
 FV Turbine Potsdam 55 II
 SG Saarmund I
 Teltower FV 1913 III
 RSV Eintracht Teltow IV
 RSV Eintracht Teltow VI

E-Junioren

Kreisliga, Staffel A:

Grün-Weiß Brieselang II
 Caputher SV 1881
 SV Dallgow 47 I
 ESV Lok Elstal II
 Blau-Gelb Falkensee I
 SV Falkensee-Finkenkrug III
 Eintracht Glindow
 SG Rot-Weiß Groß Glienicke I
 SG Michendorf
 Potsdamer Kickers 94 I
 Schönwalder SV 53 I
 RSV Eintracht Teltow III

E-Junioren

Kreisliga, Staffel B:

Fortuna Babelsberg I
FSV Babelsberg 74 II
SV Babelsberg 03 II
SV Dallgow 47 II
Blau-Gelb Falkensee II
SV Falkensee-Finkenkrug II
Potsdamer Kickers 94 II
FV Turbine Potsdam 55 I
ESV Lok Seddin
Teltower FV 1913 II
RSV Eintracht Teltow II
SV Wilhelmshorst I

E-Junioren

Kreisliga, Staffel I:

Grün-Weiß Brieselang III
SV Dallgow 47 III
Blau-Gelb Falkensee III
SV Falkensee-Finkenkrug IV
SG Eintracht Friesack
FSV 95 Ketzin/Falkenrehde I
VfL Nauen
SG Blau-Weiß Pessin
Schönwalder SV 53 II
Seeburger SV 99

E-Junioren

Kreisliga, Staffel II

Fortuna Babelsberg III
Blau-Gelb Falkensee IV
SG Geltow
SG Rot-Weiß Groß Glienicke II
FSV 95 Ketzin/Falkenrehde II
Potsdamer Kickers 94 III
Teltower FV 1913 IV
RSV Eintracht Teltow IV
SG Töplitz 1922
Werderaner FC Viktoria II

E-Junioren

Kreisliga, Staffel III:

Fortuna Babelsberg II
SG Blau-Weiß Beelitz II
SG Bornim II
SV 1948 Ferch
FV Turbine Potsdam 55 II
SV 05 Rehbrücke
Teltower FV 1913 III
RSV Eintracht Teltow V
RSV Eintracht Teltow VI
SV Wilhelmshorst II

F-Junioren

Kreisliga, Staffel A:

SV Babelsberg 03 II
SG Bornim
Grün-Weiß Brieselang I
SV Dallgow 47 I
ESV Lok Elstal I
Blau-Gelb Falkensee I
SV Falkensee-Finkenkrug I
SG Rot-Weiß Groß Glienicke I
RSV Eintracht Teltow II
Werderaner FC Viktoria I

F-Junioren

Kreisliga, Staffel B:

Fortuna Babelsberg I
FSV Babelsberg 74 I
SV Babelsberg 03 I
SG Blau-Weiß Beelitz
Caputher SV 1881
ESV Lok Elstal II
SV Falkensee-Finkenkrug II
SG Michendorf
Potsdamer Kickers 94 I
Teltower FV 1913 I
RSV Eintracht Teltow I

F-Junioren

Kreisliga, Staffel I:

Grün-Weiß Brieselang II
SV Dallgow 47 II
ESV Lok Elstal III
Blau-Gelb Falkensee II
SV Falkensee-Finkenkrug III
SV Falkensee-Finkenkrug IV
SG Eintracht Friesack
SG Rot-Weiß-Groß Glienicke III
VfL Nauen
Schönwalder SV 53
Seeburger SV 99
FSV Wachow/Tremmen

F-Junioren

Kreisliga, Staffel II:

Fortuna Babelsberg II
Blau-Gelb Falkensee III
SG Geltow
Eintracht Glindow
SG Rot-Weiß Groß Glienicke II
Concordia Nowawes 06
Potsdamer Kickers 94 II
Teltower FV 1913 III
RSV Eintracht Teltow IV
RSV Eintracht Teltow VI
SG Töplitz 1922
Werderaner FC Viktoria II

F-Junioren

Kreisliga, Staffel III:

FSV Babelsberg 74 II
SV Babelsberg 03 III
SV 1948 Ferch
VfB Nuthetal 09
FV Turbine Potsdam 55
SV 05 Rehbrücke
ESV Lok Seddin
Teltower FV 1913 II
Teltower FV 1913 IV
RSV Eintracht Teltow III
RSV Eintracht Teltow V
SV Wilhelmshorst

Mini-Kicker 03, Turnierserie 24: FSV Babelsberg 74, SV Babelsberg 03, SG Blau-Weiß Beelitz, SG Bornim, Grün-Weiß Brieselang, Caputher SV 1881, SV Dallgow 47, ESV Lok Elstal I, ESV Lok Elstal II, Blau-Gelb Falkensee, SV Falkensee-Finkenkrug, SG Eintracht Friesack, SG Geltow, SG Rot-Weiß Groß Glienicke, FSV 95 Ketzin/Falkenrehde, Potsdamer Kickers 94, FV Turbine Potsdam 55, Seeburger SV 99, Teltower FV 1913, RSV Eintracht Teltow I, RSV Eintracht Teltow II, RSV Eintracht Teltow III, Werderaner FC Viktoria, SV Wilhelmshorst.

Mini-Kicker 04, Turnierserie 11: FSV Babelsberg 74, SV Babelsberg 03, SG Bornim, ESV Lok Elstal I, ESV Lok Elstal II, SV Falkensee-Finkenkrug, SG Rot-Weiß Groß Glienicke, Potsdamer Kickers 94, Teltower FV 1913, RSV Eintracht Teltow I, RSV Eintracht Teltow II.

Rahmenterminplan 2009/2010 (Nachwuchsbereich)

	A	B	C	Kreisliga			Kreisklasse			Minis
	KL	KL/KK	KL/KK	D	E	F	D	E	F	
05./06.9.09	1	1	1	1	1	1	1	1	1	1
12./13.9.09	2	2	2	2	2	2	2	2	2	
19./20.9.09	3	3	3	3	3	3	3	3	3	
26./27.9.09	P/N	4	P/N	N/KAW	N/KAW	N	P/N	P/N	/N	2
03./04.10.09	4	5	4	4	4	4	4	4	4	
10./11.10.09	5	6	5	5	5	5	5	5	5	3
17./18.10.09	6	7	6	6	6	6	6	6	6	
24./25.10.09	N	N	N	N	N	N	N	N	N	
31.10./1.11.09	N	8	N	P/N	P/N	P/N	P/N	P/N	P/N	
07./08.11.09	7	9	7	7	7	7	7	7	7	4/H
14./15.11.09	8	10	8	8	8	8	8	8	8	
21./22.11.09	9	11	9	9	9	9	9	9	9	5/H
28./29.11.09	10	12	10	10	10	10	10	10	10	
05./06.12.09	11	13	11	11	11	11	11	11	11	6/H
12./13.12.09	P/N	P/N	P/N							
19./20.12.09	N	P/N								
12./13.12.09	Hallenvorrunden Kreis D- bis F-Junioren									
19./20.12.09	Zwischenrunden Kreis D- bis F-Junioren und Hallenvorrunden Kreis C-Junioren									
09./10.01.10	Hallendendrunten Kreis C- bis F-Junioren									
16./17.01.10	Hallenvorrunden Land C- bis F-Junioren									7/H
23./24.01.10	Hallendendrunten Land C- bis F-Junioren und Hallenvorrunden Kreis A- und B-Junioren									
30./31.01.10	Hallendendrunten Kreis A- und B-Junioren									
06./07.02.10	N	N	N	N	N	N	N	N	N	
13./14.02.10	N	N	P/N	Hallennesters KSB Potsdam-Mittelmark/P/N						8/H
20./21.02.10	N	N	N	22	22	22	N	N	N	
27./28.02.10	12	14	12	12	12	12	12	12	12	
06./07.03.10	13	15	13	13	13	13	13	13	13	9/H
13./14.03.10	14	16	14	14	14	14	14	14	14	
20./21.03.10	15	17	15	15	15	15	15	15	15	
27./28.03.10	16	18	16	16	16	16	16	16	16	
01.04.10	N	N	N	P/N	P/N	P/N	P/N	P/N	P/N	
03./04.04.10	N	N	N	N	N	N	N	N	N	
10./11.04.10	N	N	N	N	N	N	N	N	N	
17./18.04.10	17	19	17	17	17	17	17	17	17	10
24./25.04.10	18	20	18	N/KAW	N/KAW	N	N	N	N	
01./02.05.10	P/N	21	P/N	P/N	P/N	P/N	P/N	P/N	P/N	
08./09.05.10	19	22	19	18	18	18	18	18	18	11
13.05.10	N	P/N	N	P/N	P/N	P/N	P/N	P/N	P/N	
15./16.05.10	N	23	N	19	19	19	19	19	19	
22./23.5.10	N	N	N	N	N	N	N	N	N	
29./30.5.10	20	24	20	20	20	20	20	20	20	
05./06.06.10	21	25	21	21	21	21	21	21	21	
08.-10.06.10	N	N	N	1. Finale	1. Finale	1. Finale	N	N	N	
12./13.06.10	22	26	22	2. Finale	2. Finale	2. Finale	22	22	22	12
19./20.06.10	Landesmeisterschaften D- und E-Junioren, F-Junioren Festival Land									
18.-20.06.10	Aufstiegsspiele Kreismeister A- bis E-Junioren, Pokalendspiele D- bis F-Junioren Kreis									
26./27.06.10	Endrunde KAW, Pokalendspiele A- bis C-Junioren Kreis und Land									

Pokalansetzungen, 1. Runde

Die Anstoßzeiten richten sich nach den Heimspielzeiten der Mannschaften für die Saison. Bis einschließlich Halbfinale haben die Mannschaften der Kreisklasse gegenüber der Kreisliga Heimrecht.

A-Junioren

1. Runde: 26./27.09.09

- 1 ESV Lok Elstal – SG Michendorf/Caputh (14.00)
 - 2 FSV Wachow/Tremmen – Blau-Weiß Beelitz
- Alle anderen Mannschaften haben Freilos.

B-Junioren

1. Runde: 12./13.12.09

- 1 Blau-Weiß Pessin – SV Falkensee-Finkenkrug II
 - 2 FV Turbine Potsdam 55 – SG Michendorf
 - 3 Fortuna Babelsberg – SV Dallgow 47
 - 4 Eintracht Glindow – Teltower FV 1913
 - 5 SG Saarmund – ESV Lok Elstal II
 - 6 SG Bornim – Blau-Gelb Falkensee
- Alle anderen Mannschaften haben Freilos.

C-Junioren

1. Runde: 26./27.09.09

- 1 ESV Lok Elstal III – Teltower FV 1913 I
 - 2 Teltower FV 1913 II – SV Falkensee-Finkenkrug II
 - 3 SV 05 Rehbrücke – ESV Lok Elstal II
 - 4 SG Schönwalde/Perwenitz – Blau-Weiß Beelitz
 - 5 FSV Babelsberg 74 II – 1. FFC Turbine Potsdam (w)
 - 6 SV Dallgow 47 – Grün-Weiß Brieselang
 - 7 Eintracht Glindow – Rot-Weiß Groß Glienicke
- Alle anderen Mannschaften haben Freilos.

D-Junioren

1. Runde: 26./27.09.09

- 1 RSV Eintracht Teltow V – Eintracht Glindow
 - 2 SV Dallgow 47 III – SG Saarmund II
 - 3 SG Bornim III – Potsdamer Kickers 94 II
 - 4 SV Falkensee-Finkenkrug IV – Blau-Gelb Falkensee II
 - 5 RSV Eintracht Teltow VI – SG Geltow
 - 6 SG Saarmund I – ESV Lok Elstal III
 - 7 RSV Eintracht Teltow IV – Teltower FV 1913 IV
 - 8 SV Falkensee-Finkenkrug V – Teltower FV 1913 III
 - 9 SG Bornim II – FV Turbine Potsdam 55 II
 - 10 Caputher SV 1881 II – Eintracht Friesack
 - 11 SG Michendorf II – Fortuna Babelsberg II
 - 12 Schönwalder SV 53 II – Grün-Weiß Brieselang II
 - 13 FC Falkensee 08 – Blau-Gelb Falkensee I
- Alle anderen Mannschaften haben Freilos.

E-Junioren

1. Runde: 26./27.09.09:

- 1 Blau-Gelb Falkensee IV – Blau-Weiß Beelitz II
 - 2 Teltower FV 1913 III – SV Dallgow 47 III
 - 3 SV Falkensee-Finkenkrug IV – Teltower FV 1913 IV
 - 4 Fortuna Babelsberg III – RSV Eintracht Teltow VI
 - 5 SG Bornim II – Fortuna Babelsberg II
 - 6 VfL Nauen – Werderaner FC Viktoria II
 - 7 SV 1948 Ferch – Rot-Weiß Groß Glienicke II
 - 8 Blau-Gelb Falkensee III – RSV Eintracht Teltow IV
 - 9 SG Töplitz – SV 05 Rehbrücke
 - 10 SG Geltow – SV Wilhelmshorst II
 - 11 Schönwalder SV 53 II – FSV Ketzin/Falkenrehde II
 - 12 Seeburger SV – FSV Ketzin/Falkenrehde I
 - 13 Eintracht Friesack – Potsdamer Kickers 94 III
 - 14 FV Turbine Potsdam 55 II – Blau-Weiß Pessin
- Alle anderen Mannschaften haben Freilos.

F-Junioren

1. Runde: 26./27.09.09

- 1 SV Babelsberg 03 III – SV 1948 Ferch
 - 2 Schönwalder SV 53 – Teltower FV 1913 III
 - 3 Rot-Weiß Groß Glienicke II – Seeburger SV
 - 4 ESV Lok Seddin – FSV Babelsberg 74 II
 - 5 SV Wilhelmshorst – Eintracht Friesack
 - 6 Concordia Nowawes – FV Turbine Potsdam 55
 - 7 SV Falkensee-Finkenkrug III – Blau-Gelb Falkensee III
 - 8 Teltower FV 1913 II – VfL Nauen
 - 9 RSV Eintracht Teltow VI – Rot-Weiß Groß Glienicke III
 - 10 Grün-Weiß Brieselang II – Potsdamer Kickers 94 II
 - 11 Blau-Gelb Falkensee II – RSV Eintracht Teltow V
 - 12 Fortuna Babelsberg II – SG Töplitz
 - 13 RSV Eintracht Teltow IV – SV 05 Rehbrücke
 - 14 RSV Eintracht Teltow III – FSV Wachow/Tremmen
 - 15 Werderaner FC Viktoria II – Eintracht Glindow
 - 16 Teltower FV 1913 IV – VfB Nuthetal
 - 17 SG Geltow – SV Falkensee-Finkenkrug IV
- Alle anderen Mannschaften haben Freilos.

Überkreislich spielende Nachwuchsmannschaften

A-Junioren: Brandenburgliga: Fortuna Babelsberg, SV Babelsberg 03

B-Junioren: Brandenburgliga: SV Babelsberg 03, SV Falkensee-Finkenkrug, Werderaner FC Viktoria

C-Junioren: Brandenburgliga: SV Babelsberg 03, ESV Lok Elstal, Blau-Gelb Falkensee, SV Falkensee-Finkenkrug, RSV Eintracht Teltow

D-Junioren: Landesliga Nord: ESV Lok Elstal, SV Falkensee-Finkenkrug

D-Junioren: Landesliga West: SV Babelsberg 03, SG Bornim, Caputher SV 1881, Rot-Weiß Groß Glienicke, SG Michendorf, RSV Eintracht Teltow, Werderaner FC Viktoria

E-Junioren: Landesliga Nord: Grün-Weiß Brieselang, ESV Lok Elstal, SV Falkensee/Finkenkrug

E-Junioren: Landesliga West: FSV Babelsberg 74, SV Babelsberg 03, Blau-Weiß Beelitz, SG Bornim, Teltower FV 1913, RSV Eintracht Teltow, Werderaner FC Viktoria

A-Junioren: Landesklasse Nord/West: FSV Babelsberg 74, Grün-Weiß Brieselang, SV Falkensee-Finkenkrug, Eintracht Friesack, SG Turbine Potsdam/Potsdamer Kickers 94, Werderaner FC Viktoria

A-Junioren: Landesklasse Süd: RSV Eintracht Teltow

B-Junioren: Landesklasse Nord/West: FSV Babelsberg 74, Grün-Weiß Brieselang, Caputher SV 1881, ESV Lok Elstal, Potsdamer Kickers 94, RSV Eintracht Teltow

C-Junioren: Landesklasse Nord/West: SG Bornim, Caputher SV 1881, SG Michendorf, Blau-Weiß Pessin, Potsdamer Kickers 94, 1.FFC Turbine Potsdam 71 U17, Werderaner FC Viktoria



PENSION

»»Zum Ketziner««

PENSION UND GASTSTÄTTE

Nauener Straße 10, 14669 Ketzin

Telefon: 033233/8 03 13

Telefax: 033233/2 03 82



GASTSTÄTTE

- **Zimmer**
mit Dusche/WC
- **Zimmer**
mit Etagedusche/WC
- **Bungalow**
mit Dusche/WC/TV

Familie Gräbnitz
und Mitarbeiter freuen sich
auf Ihren Besuch



- **Frühstücksbüffet**
- **Abendkarte**
- **Kegelbahn**
auf Vorbestellung

Die Gaststätte ist geöffnet
Mo - Fr 16.00 - 22.30 Uhr
Samstag 16.00 - 22.30 Uhr

A-Junioren, Kreisliga

Staffelleiter: Hans-Joachim Pohlann
 Nauener Straße 1c, 14565 Brieselang/OT Bredow
 Tel.: (p) 03321 48497, Fax: (p) 03321 460603
 E-Mail: joachim49@web.de

Heimspiele

Allgemeiner Spielbeginn

1 Frei		So. 10.00 Uhr
2 SG Bornim	Sbd. 13.00 (Kunstrasen)	
3 Blau-Weiß Beelitz	Sbd. 13.00	
4 Grün-Weiß Brieselang II	Sbd. 14.00 (Kunstrasen)	
5 Teltower FV 1913	13.00 (Kunstrasen)	
6 SG Michendorf/Caputh	Sbd. 13.00 (in Caputh)	
7 ESV Lok Elstal	Sbd. 13.00	
8 FSV Wachow/Tremmen	(in Tremmen)	
9 SV Falkensee-Finkenkrug II	Sbd. 13.30 (2. HS evtl. KR)	
10 ESV Lok Seddin	12.00	
11 Blau-Gelb Falkensee		
12 frei		

1. Spieltag, 6.9.09:

- 1 frei – Blau-Gelb Falkensee
- 2 Beelitz – Wachow/Tremmen
- 3 Teltower FV 1913 – Michendorf/Caputh
- 4 Elstal – Brieselang II
- 5 SV Falkensee-Finkenkrug II – Bornim
- 6 frei – Seddin

2. Spieltag, 13.9.09:

- 7 Bornim – Elstal
- 8 Brieselang II – Teltower FV 1913
- 9 Michendorf/Caputh – Beelitz
- 10 Wachow/Tremmen – frei
- 11 Seddin – frei
- 12 Blau-Gelb Falkensee – SV Falkensee-Fink. II

3. Spieltag, 20.9.09:

- 13 frei – SV Falkensee-Finkenkrug II
- 14 Beelitz – Brieselang II
- 15 Teltower FV 1913 – Bornim
- 16 Elstal – Blau-Gelb Falkensee
- 17 Seddin – Wachow/Tremmen
- 18 frei – Michendorf/Caputh

4. Spieltag, 4.10.09:

- 19 Bornim – Beelitz
- 20 Brieselang II – frei
- 21 Michendorf/Caputh – Seddin
- 22 Wachow/Tremmen – frei
- 23 SV Falkensee-Finkenkrug II – Elstal
- 24 Blau-Gelb Falkensee – Teltower FV 1913

5. Spieltag, 11.10.09:

- 25 frei – Elstal
- 26 Beelitz – Blau-Gelb Falkensee
- 27 Teltower FV 1913 – SV Falkensee-Fink. II
- 28 Wachow/Tremmen – Michendorf/Caputh
- 29 Seddin – Brieselang II
- 30 frei – Bornim

6. Spieltag, 18.10.09:

- 31 Bornim – Seddin
- 32 Brieselang II – Wachow/Tremmen
- 33 Michendorf/Caputh – frei
- 34 Elstal – Teltower FV 1913 (14.00)
- 35 SV Falkensee-Finkenkrug II – Beelitz
- 36 Blau-Gelb Falkensee – frei

7. Spieltag, 8.11.09:

- 37 frei – Teltower FV 1913
- 38 Beelitz – Elstal
- 39 Michendorf/Caputh – Brieselang II
- 40 Wachow/Tremmen – Bornim
- 41 Seddin – Blau-Gelb Falkensee
- 42 frei – SV Falkensee-Finkenkrug II

8. Spieltag, 15.11.09:

- 43 Bornim – Michendorf/Caputh
- 44 Brieselang II – frei
- 45 Teltower FV 1913 – Beelitz
- 46 Elstal – frei
- 47 SV Falkensee-Finkenkrug II – Seddin
- 48 Blau-Gelb Falkensee – Wachow/Tremmen

9. Spieltag, 22.11.09:

- 49 frei – Beelitz
- 50 Brieselang II – Bornim
- 51 Michendorf/Caputh – Blau-Gelb Falkensee
- 52 Wachow/Tremmen – SV Falkensee-Fink. II
- 53 Seddin – Elstal (11.00)
- 54 frei – Teltower FV 1913

10. Spieltag, 29.11.09:

- 55 frei – Bornim
- 56 Beelitz – frei
- 57 Teltower FV 1913 – Seddin
- 58 Elstal – Wachow/Tremmen
- 59 SV Falkensee-Fink. II – Michendorf/Caputh
- 60 Blau-Gelb Falkensee – Brieselang II

11. Spieltag, 6.12.09:

- 61 Bornim – Blau-Gelb Falkensee
- 62 Brieselang II – SV Falkensee-Finkenkrug II
- 63 Michendorf/Caputh – Elstal
- 64 Wachow/Tremmen – Teltower FV 1913
- 65 Seddin – Beelitz (11.00)
- 66 frei – frei

12. Spieltag, 28.2.10:

- 67 Blau-Gelb Falkensee – frei
- 68 Wachow/Tremmen – Beelitz
- 69 Michendorf/Caputh – Teltower FV 1913
- 70 Brieselang II – Elstal
- 71 Bornim – SV Falkensee-Finkenkrug II
- 72 Seddin – frei

13. Spieltag, 7.3.10:

- 73 Elstal – Bornim
- 74 Teltower FV 1913 – Brieselang II
- 75 Beelitz – Michendorf/Caputh
- 76 frei – Wachow/Tremmen
- 77 frei – Seddin
- 78 SV Falkensee-Fink. II – Blau-Gelb Falkensee

14. Spieltag, 14.3.10:

- 79 SV Falkensee-Finkenkrug II – frei
- 80 Brieselang II – Beelitz
- 81 Bornim – Teltower FV 1913
- 82 Blau-Gelb Falkensee – Elstal
- 83 Wachow/Tremmen – Seddin
- 84 Michendorf/Caputh – frei

15. Spieltag, 21.3.10:

- 85 Beelitz – Bornim
- 86 frei – Brieselang II
- 87 Seddin – Michendorf/Caputh
- 88 frei – Wachow/Tremmen
- 89 Elstal – SV Falkensee-Finkenkrug II
- 90 Teltower FV 1913 – Blau-Gelb Falkensee

16. Spieltag, 28.3.10:

- 91 Elstal – frei
- 92 Blau-Gelb Falkensee – Beelitz
- 93 SV Falkensee-Fink. II – Teltower FV 1913
- 94 Michendorf/Caputh – Wachow/Tremmen
- 95 Brieselang II – Seddin
- 96 Bornim – frei

17. Spieltag, 18.4.10:

- 97 Seddin – Bornim
- 98 Wachow/Tremmen – Brieselang II
- 99 frei – Michendorf/Caputh
- 100 Teltower FV 1913 – Elstal
- 101 Beelitz – SV Falkensee-Finkenkrug II
- 102 frei – Blau-Gelb Falkensee

18. Spieltag, 25.4.10:

- 103 Teltower FV 1913 – frei
- 104 Elstal – Beelitz
- 105 Brieselang II – Michendorf/Caputh
- 106 Bornim – Wachow/Tremmen
- 107 Blau-Gelb Falkensee – Seddin
- 108 SV Falkensee-Finkenkrug II – frei

19. Spieltag, 9.5.10:

- 109 Michendorf/Caputh – Bornim
- 110 frei – Brieselang II
- 111 Beelitz – Teltower FV 1913
- 112 frei – Elstal
- 113 Seddin – SV Falkensee-Finkenkrug II
- 114 Wachow/Tremmen – Blau-Gelb Falkensee

20. Spieltag, 30.5.10:

- 115 Beelitz – frei
- 116 Bornim – Brieselang II
- 117 Blau-Gelb Falkensee – Michendorf/Caputh
- 118 SV Falkensee-Fink. II – Wachow/Tremmen
- 119 Elstal – Seddin
- 120 Teltower FV 1913 – frei

21. Spieltag, 6.6.10:

- 121 Bornim – frei
- 122 frei – Beelitz
- 123 Seddin – Teltower FV 1913
- 124 Wachow/Tremmen – Elstal
- 125 Michendorf/Caputh – SV Falkensee-Fink. II
- 126 Brieselang II – Blau-Gelb Falkensee

22. Spieltag, 13.6.10:

- 127 Blau-Gelb Falkensee – Bornim
- 128 SV Falkensee-Finkenkrug II – Brieselang II
- 129 Elstal – Michendorf/Caputh
- 130 Teltower FV 1913 – Wachow/Tremmen
- 131 Beelitz – Seddin
- 132 frei – frei

B-Junioren, Kreisliga

Staffelleiter: Dieter Nagel
 Hamburger Allee 7
 14641 Nauen/OT Berge
 Tel.: (p) 03321 455279, Fax: (p) 03321 747090

Heimspiele

	Heimspiele	Allgemeiner Spielbeginn
1 SG Bornim	9.00 (Kunstrasen)	Sbd.13.00 Uhr
2 Seeburger SV	11.00 (evtl. Kunstrasen)	
3 Eintracht Glindow		
4 SV Dallgow 47	So. 15.00 (evtl. Kunstrasen)	
5 Fortuna Babelsberg	So. 9.00 (Kunstrasen)	
6 Teltower FV 1913	So. 13.00 (Kunstrasen)	
7 ESV Lok Elstal II	So. 11.00	
8 FV Turbine Potsdam 55	So. 11.30 (evtl. Hartplatz)	
9 SV Falkensee-Finkenkrug II	So. 14.00 (2. HS evtl. KR)	
10 SG Saarmund		
11 Blau-Weiß Pessin	So. 10.00	
12 SG Michendorf	So. 9.30 (Kunstrasen)	
13 Blau-Gelb Falkensee	14.00	
14 SG Schönwalde/Perwenitz	(in Perwenitz)	

1. Spieltag, 5.9.09:

- 1 Bornim – Blau-Gelb Falkensee
- 2 Glindow – Saarmund
- 3 Fortuna Babelsberg – FV Turbine Potsdam 55
- 4 Elstal II – Teltower FV 1913
- 5 SV Falkensee-Finkenkrug II – Dallgow
- 6 Pessin – Seeburg (24.10.)
- 7 Schönwalde/Perwenitz – Michendorf

2. Spieltag, 12.9.09:

- 8 Seeburg – SV Falkensee-Finkenkrug II
- 9 Dallgow – Elstal II
- 10 Teltower FV 1913 – Fortuna Babelsberg
- 11 FV Turbine Potsdam 55 – Glindow
- 12 Saarmund – Schönwalde/Perwenitz
- 13 Michendorf – Bornim
- 14 Pessin – Blau-Gelb Falkensee

3. Spieltag, 19.9.09:

- 15 Bornim – Pessin
- 16 Glindow – Teltower FV 1913
- 17 Fortuna Babelsberg – Dallgow
- 18 Elstal II – Seeburg
- 19 SV Falkensee-Finkenkrug II – Blau-Gelb Falkensee
- 20 Michendorf – Saarmund
- 21 Schönwalde/Perwenitz – FV Turbine Potsdam

4. Spieltag, 26.9.09:

- 22 Seeburg – Fortuna Babelsberg
- 23 Dallgow – Glindow
- 24 TFV 1913 – Schönwalde/Perwenitz (26.9.)
- 25 FV Turbine Potsdam 55 – Michendorf
- 26 Saarmund – Bornim
- 27 Pessin – SV Falkensee-Finkenkrug II
- 28 Blau-Gelb Falkensee – Elstal II

5. Spieltag, 3.10.09:

- 29 Bornim – SV Falkensee-Finkenkrug II
- 30 Glindow – Seeburg
- 31 Fort. Babelsb. – BG Falkensee (3.10., 12.00)
- 32 Elstal II – Pessin
- 33 Saarmund – FV Turbine Potsdam 55
- 34 Michendorf – Teltower FV 1913
- 35 Schönwalde/Perwenitz – Dallgow

6. Spieltag, 10.10.09:

- 36 Seeburg – Schönwalde/Perwenitz (13.12.)
- 37 Dallgow – Michendorf
- 38 Teltower FV 1913 – Saarmund (10.10.)
- 39 FV Turbine Potsdam 55 – Bornim
- 40 SV Falkensee-Finkenkrug II – Elstal II
- 41 Pessin – Fortuna Babelsberg (11.30)
- 42 Blau-Gelb Falkensee – Glindow

7. Spieltag, 17.10.09:

- 43 Bornim – Elstal II
- 44 Glindow – Pessin
- 45 Fort. Babelsberg – Falk.-Fink. II (10.30)
- 46 FV Turbine Potsdam 55 – Teltower FV 1913
- 47 Saarmund – Dallgow (24.10.)
- 48 Michendorf – Seeburg
- 49 Schönwalde/Perw. – Blau-Gelb Falkensee

8. Spieltag, 31.10.09:

- 50 Seeburg – Saarmund
- 51 Dallgow – FV Turbine Potsdam 55
- 52 Teltower FV 1913 – Bornim
- 53 Elstal II – Fortuna Babelsberg
- 54 SV Falkensee-Finkenkrug II – Glindow
- 55 Pessin – Schönwalde/Perwenitz
- 56 Blau-Gelb Falkensee – Michendorf

9. Spieltag, 7.11.09:

- 57 Bornim – Fortuna Babelsberg
- 58 Glindow – Elstal II
- 59 Teltower FV 1913 – Dallgow
- 60 FV Turbine Potsdam 55 – Seeburg
- 61 Saarmund – Blau-Gelb Falkensee
- 62 Michendorf – Pessin
- 63 Schönwalde/Perwen. – SV Falkensee-Fink. II

10. Spieltag, 14.11.09:

- 64 Seeburg – Teltower FV 1913
- 65 Dallgow – Bornim
- 66 Fortuna Babelsberg – Glindow
- 67 Elstal II – Schönwalde/Perwenitz
- 68 SV Falkensee-Finkenkrug II – Michendorf
- 69 Pessin – Saarmund
- 70 Blau-Gelb Falkensee – FV Turbine Potsdam

11. Spieltag, 21.11.09:

- 71 Bornim – Glindow
- 72 Dallgow – Seeburg
- 73 Teltower FV 1913 – Blau-Gelb Falkensee
- 74 FV Turbine Potsdam 55 – Pessin
- 75 Saarmund – SV Falkensee-Finkenkrug II
- 76 Michendorf – Elstal II
- 77 Schönwalde/Perwenitz – Fortuna Babelsberg

12. Spieltag, 28.11.09:

- 78 Bornim – Seeburg
- 79 Glindow – Schönwalde/Perwenitz
- 80 Fortuna Babelsberg – Michendorf
- 81 Elstal II – Saarmund
- 82 SV Falkensee-Fink. II – FV Turbine Potsdam
- 83 Pessin – Teltower FV 1913
- 84 Blau-Gelb Falkensee – Dallgow

13. Spieltag, 5.12.09:

- 85 Seeburg – Blau-Gelb Falkensee
- 86 Dallgow – Pessin (5.12.)
- 87 Teltower FV 1913 – SV Falkensee-Fink. II
- 88 FV Turbine Potsdam 55 – Elstal II
- 89 Saarmund – Fortuna Babelsberg
- 90 Michendorf – Glindow
- 91 Schönwalde/Perwenitz – Bornim

14. Spieltag, 27.2.10:

- 92 Blau-Gelb Falkensee – Bornim
- 93 Saarmund – Glindow
- 94 FV Turbine Potsdam – Fortuna Babelsberg
- 95 Teltower FV 1913 – Elstal II
- 96 Dallgow – Falkensee-Finkenkrug II (27.2.)
- 97 Seeburg – Pessin
- 98 Michendorf – Schönwalde/Perwenitz

15. Spieltag, 6.3.10:

- 99 SV Falkensee-Finkenkrug II – Seeburg
- 100 Elstal II – Dallgow
- 101 Fortuna Babelsberg – Teltower FV 1913
- 102 Glindow – FV Turbine Potsdam 55
- 103 Schönwalde/Perwenitz – Saarmund
- 104 Bornim – Michendorf
- 105 Blau-Gelb Falkensee – Pessin

16. Spieltag, 13.3.10:

- 106 Pessin – Bornim
- 107 Teltower FV 1913 – Glindow
- 108 Dallgow – Fortuna Babelsberg (13.3.)
- 109 Seeburg – Elstal II
- 110 Blau-G. Falkensee – SV Falkensee-Fink. II
- 111 Saarmund – Michendorf
- 112 Turbine Potsdam – Schönwalde/Perwenitz

17. Spieltag, 20.3.10:

- 113 Fortuna Babelsberg – Seeburg (10.30)
- 114 Glindow – Dallgow
- 115 Schönwalde/Perwenitz – Teltower FV 1913
- 116 Michendorf – FV Turbine Potsdam 55
- 117 Bornim – Saarmund
- 118 SV Falkensee-Finkenkrug II – Pessin
- 119 Elstal II – Blau-Gelb Falkensee

18. Spieltag, 27.3.10:

- 120 SV Falkensee-Finkenkrug II – Bornim
- 121 Seeburg – Glindow
- 122 Blau-Gelb Falkensee – Fortuna Babelsberg
- 123 Pessin – Elstal II
- 124 FV Turbine Potsdam 55 – Saarmund
- 125 Teltower FV 1913 – Michendorf
- 126 Dallgow – Schönwalde/Perwenitz (27.3.)

19. Spieltag, 17.4.10:

- 127 Schönwalde/Perwenitz – Seeburg
- 128 Michendorf – Dallgow
- 129 Saarmund – Teltower FV 1913
- 130 Bornim – FV Turbine Potsdam 55
- 131 Elstal II – SV Falkensee-Finkenkrug II
- 132 Fortuna Babelsberg – Pessin (10.30)
- 133 Glindow – Blau-Gelb Falkensee

20. Spieltag, 24.4.10:

- 134 Elstal II – Bornim
- 135 Pessin – Glindow
- 136 SV Falkensee-Fink. II – Fortuna Babelsberg
- 137 Teltower FV 1913 – FV Turbine Potsdam 55
- 138 Dallgow – Saarmund
- 139 Seeburg – Michendorf
- 140 Blau-Gelb Falkensee – Schönwalde/Perw.

21. Spieltag, 1.5.10:

- 141 Saarmund – Seeburg
- 142 FV Turbine Potsdam 55 – Dallgow
- 143 Bornim – Teltower FV 1913
- 144 Fortuna Babelsberg – Elstal II (10.30)
- 145 Glindow – SV Falkensee-Finkenkrug II
- 146 Schönwalde/Perwenitz – Pessin
- 147 Michendorf – Blau-Gelb Falkensee

22. Spieltag, 8.5.10:

- 148 Fortuna Babelsberg – Bornim
- 149 Elstal II – Glindow
- 150 Dallgow – Teltower FV 1913
- 151 Seeburg – FV Turbine Potsdam 55
- 152 Blau-Gelb Falkensee – Saarmund
- 153 Pessin – Michendorf
- 154 SV Falkensee-Fink. II – Schönwalde/Perw.

23. Spieltag, 15.5.10:

- 155 Teltower FV 1913 – Seeburg
- 156 Bornim – Dallgow
- 157 Glindow – Fortuna Babelsberg
- 158 Schönwalde/Perwenitz – Elstal II
- 159 Michendorf – SV Falkensee-Finkenkrug II
- 160 Saarmund – Pessin
- 161 FV Turbine Potsdam – Blau-Gelb Falkensee

24. Spieltag, 29.5.10:

- 162 Glindow – Bornim
- 163 Seeburg – Dallgow
- 164 Blau-Gelb Falkensee – Teltower FV 1913
- 165 Pessin – FV Turbine Potsdam 55
- 166 SV Falkensee-Finkenkrug II – Saarmund
- 167 Elstal II – Michendorf
- 168 Fort. Babelsberg – Schönwalde/Perwenitz

25. Spieltag, 5.6.10:

- 169 Seeburg – Bornim
- 170 Schönwalde/Perwenitz – Glindow
- 171 Michendorf – Fortuna Babelsberg
- 172 Saarmund – Elstal II (6.6.)
- 173 Turbine Potsdam – SV Falkensee-Fink. II
- 174 Teltower FV 1913 – Pessin
- 175 Dallgow – Blau-Gelb Falkensee

26. Spieltag, 12.6.10:

- 176 Blau-Gelb Falkensee – Seeburg
- 177 Pessin – Dallgow
- 178 SV Falkensee-Fink. II – Teltower FV 1913
- 179 Elstal II – FV Turbine Potsdam 55
- 180 Fortuna Babelsberg – Saarmund
- 181 Glindow – Michendorf
- 182 Bornim – Schönwalde/Perwenitz

C-Junioren, Kreisliga

Staffelleiter Hans-Joachim Pohlann
 Nauener Straße 1c, 14565 Brieselang/OT Bredow
 Tel.: (p) 03321 48497, Fax: (p) 03321 460603
 E-Mail: joachim49@web.de

Heimspiele

1 FSV Babelsberg 74 I	14.00 (evtl. Kunstrasen)	
2 Eintracht Friesack	So. 10.30	
3 Grün-Weiß Brieselang	11.30 (Kunstrasen)	
4 Blau-Weiß Beelitz	10.00	
5 Fortuna Babelsberg	(Kunstrasen)	
6 SG Rot-Weiß Groß Glienicke	13.00	
7 Teltower FV 1913 I	13.00 (Kunstrasen)	
8 ESV Lok Elstal II	14.00	
9 SV Falkensee-Finkenkrug II	So. 14.00 (2. HS evtl. KR)	
10 RSV Eintracht Teltow II		
11 frei		
12 1. FFC Turbine Potsdam (w)	Mi. 18.00 (evtl. Hartplatz)	

Allgemeiner Spielbeginn
Sbd. 9.00 Uhr

1. Spieltag, 5.9.09:

- 1 FSV Babelsberg 74 I – frei
- 2 Brieselang – Elstal II
- 3 Fortuna Babelsberg – Groß Glienicke
- 4 Teltower FV 1913 I – Beelitz
- 5 SV Falkensee-Finkenkrug II – Friesack
- 6 Turbine Potsdam (w) – RSV Eintracht Teltow II

2. Spieltag, 12.9.09:

- 7 Friesack – Teltower FV 1913 I
- 8 Beelitz – Fortuna Babelsberg
- 9 Groß Glienicke – Brieselang
- 10 Elstal II – 1. FFC Turbine Potsdam (w)
- 11 Eintracht Teltow II – FSV Babelsberg 74 I
- 12 frei – SV Falkensee-Finkenkrug II

3. Spieltag, 19.9.09:

- 13 FSV Babelsberg 74 I – SV Falkensee-Fink. II
- 14 Brieselang – Beelitz
- 15 Fortuna Babelsberg – Friesack
- 16 Teltower FV 1913 I – frei
- 17 RSV Eintracht Teltow II – Elstal II
- 18 1. FFC Turbine Potsdam (w) – Groß Glienicke

4. Spieltag, 3.10.09:

- 19 Friesack – Brieselang
- 20 Beelitz – 1. FFC Turbine Potsdam (w)
- 21 Groß Glienicke – RSV Eintracht Teltow II
- 22 Elstal II – FSV Babelsberg 74 I
- 23 SV Falkensee-Fink. II – Teltower FV 1913 I
- 24 frei – Fortuna Babelsberg

5. Spieltag, 10.10.09:

- 25 FSV Babelsberg 74 I – Teltower FV 1913 I
- 26 Brieselang – frei
- 27 Fortuna Babelsberg – SV Falkensee-Fink. II
- 28 Elstal II – Groß Glienicke
- 29 RSV Eintracht Teltow II – Beelitz
- 30 1. FFC Turbine Potsdam (w) – Friesack

6. Spieltag, 17.10.09:

- 31 Friesack – RSV Eintracht Teltow II
- 32 Beelitz – Elstal II
- 33 Groß Glienicke – FSV Babelsberg 74 I
- 34 Teltower FV 1913 I – Fortuna Babelsberg
- 35 SV Falkensee-Finkenkrug II – Brieselang
- 36 frei – 1. FFC Turbine Potsdam (w)

7. Spieltag, 7.11.09:

- 37 FSV Babelsberg 74 I – Fortuna Babelsberg
- 38 Brieselang – Teltower FV 1913 I
- 39 Groß Glienicke – Beelitz
- 40 Elstal II – Friesack
- 41 RSV Eintracht Teltow II – frei
- 42 Turbine Potsdam (w) – SV Falkensee-Fink. II

8. Spieltag, 14.11.09:

- 43 Friesack – Groß Glienicke
- 44 Beelitz – FSV Babelsberg 74 I
- 45 Fortuna Babelsberg – Brieselang
- 46 Teltower FV 1913 I – Turbine Potsdam (w)
- 47 SV Falkensee-Fink. II – Eintracht Teltow II
- 48 frei – Elstal II

9. Spieltag, 21.11.09:

- 49 FSV Babelsberg 74 I – Brieselang
- 50 Beelitz – Friesack
- 51 Groß Glienicke – frei
- 52 Elstal II – SV Falkensee-Finkenkrug II
- 53 RSV Eintracht Teltow II – Teltower FV 1913 I
- 54 Turbine Potsdam (w) – Fortuna Babelsberg

10. Spieltag, 28.11.09:

- 55 FSV Babelsberg 74 I – Friesack
- 56 Brieselang – 1. FFC Turbine Potsdam (w)
- 57 Fortuna Babelsberg – RSV Eintracht Teltow II
- 58 Teltower FV 1913 I – Elstal II
- 59 SV Falkensee-Finkenkrug II – Groß Glienicke
- 60 frei – Beelitz

11. Spieltag, 5.12.09:

- 61 Friesack – frei
- 62 Beelitz – SV Falkensee-Finkenkrug II
- 63 Groß Glienicke – Teltower FV 1913 I
- 64 Elstal II – Fortuna Babelsberg
- 65 RSV Eintracht Teltow II – Brieselang
- 66 Turbine Potsdam (w) – FSV Babelsberg 74 I

12. Spieltag, 27.2.10:

- 67 frei – FSV Babelsberg 74 I
- 68 Elstal II – Brieselang
- 69 Groß Glienicke – Fortuna Babelsberg
- 70 Beelitz – Teltower FV 1913 I
- 71 Friesack – SV Falkensee-Finkenkrug II
- 72 RSV Eintracht Teltow II – Turbine Potsdam (w)

13. Spieltag, 6.3.10:

- 73 Teltower FV 1913 I – Friesack
- 74 Fortuna Babelsberg – Beelitz
- 75 Brieselang – Groß Glienicke
- 76 1. FFC Turbine Potsdam (w) – Elstal II
- 77 FSV Babelsberg 74 I – Eintracht Teltow II
- 78 SV Falkensee-Finkenkrug II – frei

14. Spieltag, 13.3.10:

- 79 SV Falkensee-Fink. II – FSV Babelsberg 74 I
- 80 Beelitz – Brieselang
- 81 Friesack – Fortuna Babelsberg
- 82 frei – Teltower FV 1913 I
- 83 Elstal II – RSV Eintracht Teltow II
- 84 Groß Glienicke – 1. FFC Turbine Potsdam (w)

15. Spieltag, 20.3.10:

- 85 Brieselang – Friesack
- 86 1. FFC Turbine Potsdam (w) – Beelitz
- 87 RSV Eintracht Teltow II – Groß Glienicke
- 88 FSV Babelsberg 74 I – Elstal II
- 89 Teltower FV 1913 I – SV Falkensee-Fink. II
- 90 Fortuna Babelsberg – frei

16. Spieltag, 27.3.10:

- 91 Teltower FV 1913 I – FSV Babelsberg 74 I
- 92 frei – Brieselang
- 93 SV Falkensee-Fink. II – Fortuna Babelsberg
- 94 Groß Glienicke – Elstal II
- 95 Beelitz – RSV Eintracht Teltow II
- 96 Friesack – 1. FFC Turbine Potsdam (w)

17. Spieltag, 17.4.10:

- 97 RSV Eintracht Teltow II – Friesack
- 98 Elstal II – Beelitz
- 99 FSV Babelsberg 74 I – Groß Glienicke
- 100 Fortuna Babelsberg – Teltower FV 1913 I
- 101 Brieselang – SV Falkensee-Finkenkrug II
- 102 1. FFC Turbine Potsdam (w) – frei

18. Spieltag, 24.4.10:

- 103 Fortuna Babelsberg – FSV Babelsberg 74 I
- 104 Teltower FV 1913 I – Brieselang
- 105 Beelitz – Groß Glienicke
- 106 Friesack – Elstal II
- 107 frei – RSV Eintracht Teltow II
- 108 SV Falkensee-Fink. II – Turbine Potsdam (w)

19. Spieltag, 8.5.10:

- 109 Groß Glienicke – Friesack
- 110 FSV Babelsberg 74 I – Beelitz
- 111 Brieselang – Fortuna Babelsberg
- 112 Turbine Potsdam (w) – Teltower FV 1913 I
- 113 Eintracht Teltow II – SV Falkensee-Fink. II
- 114 Elstal II – frei

20. Spieltag, 29.5.10:

- 115 Brieselang – FSV Babelsberg 74 I
- 116 Friesack – Beelitz
- 117 frei – Groß Glienicke
- 118 SV Falkensee-Finkenkrug II – Elstal II
- 119 Teltower FV 1913 I – RSV Eintracht Teltow II
- 120 Fortuna Babelsberg – Turbine Potsdam (w)

21. Spieltag, 5.6.10:

- 121 Friesack – FSV Babelsberg 74 I
- 122 1. FFC Turbine Potsdam (w) – Brieselang
- 123 Eintracht Teltow II – Fortuna Babelsberg
- 124 Elstal II – Teltower FV 1913 I
- 125 Groß Glienicke – SV Falkensee-Finkenkr. II
- 126 Beelitz – frei

22. Spieltag, 12.6.10:

- 127 frei – Friesack
- 128 SV Falkensee-Finkenkrug II – Beelitz
- 129 Teltower FV 1913 I – Groß Glienicke
- 130 Fortuna Babelsberg – Elstal II
- 131 Brieselang – RSV Eintracht Teltow II
- 132 FSV Babelsberg 74 I – Turbine Potsdam (w)

C-Junioren, Kreisklasse

Staffelleiter: Hans-Joachim Pohlann
 Nauener Straße 1c, 14565 Brieselang/OT Bredow
 Tel.: (p) 03321 48497, Fax: (p) 03321 460603
 E-Mail: joachim49@web.de

Heimspiele

		Allgemeiner Spielbeginn
1 SG Geltow	13.00	Sbd. 9.00 Uhr
2 FSV Babelsberg 74 II	14.00 (evtl. Kunstrasen)	
3 Eintracht Glindow		
4 SV Dallgow 47	So. 12.00 (evtl. Kunstrasen)	
5 FSV 95 Ketzin/Falkenrehde	10.00	
6 SG Schönwalde/Perwenitz	So. 9.00	
7 ESV Lok Elstal III	So. 9.0	
8 Teltower FV 1913 II	So. 11.00 (Kunstrasen)	
9 SV Falkensee-Finkenkrug III	13.30 (2. HS evtl. KR)	
10 SV 05 Rehbrücke		
11 Seeburger SV 99	(evtl. Kunstrasen)	
12 FV Turbine Potsdam 55	10.00 (evtl. Hartplatz)	

1. Spieltag, 5.9.09:

- 1 Geltow – Seeburg (24.10.)
- 2 Glindow – Teltower FV 1913 II
- 3 Ketzin/Falkenrehde – Schönwalde/Perwenitz
- 4 Elstal III – Dallgow
- 5 SV Falkensee-Fink. III – FSV Babelsberg 74 II
- 6 FV Turbine Potsdam 55 – Rehbrücke

2. Spieltag, 12.9.09:

- 7 FSV Babelsberg 74 II – Elstal III
- 8 Dallgow – Ketzin/Falkenrehde
- 9 Schönwalde/Perwenitz – Glindow
- 10 Teltower FV 1913 II – FV Turbine Potsdam 55
- 11 Rehbrücke – Geltow
- 12 Seeburg – SV Falkensee-Fink. III

3. Spieltag, 19.9.09:

- 13 Geltow – SV Falkensee-Finkenkrug III
- 14 Glindow – Dallgow
- 15 Ketzin/Falkenrehde – FSV Babelsberg 74 II
- 16 Elstal III – Seeburg
- 17 Rehbrücke – Teltower FV 1913 II
- 18 FV Turbine Potsdam – Schönwalde/Perwenitz

4. Spieltag, 3.10.09:

- 19 FSV Babelsberg 74 II – Glindow
- 20 Dallgow – FV Turbine Potsdam 55 (3.10.)
- 21 Schönwalde/Perwenitz – Rehbrücke
- 22 Teltower FV 1913 II – Geltow
- 23 SV Falkensee-Finkenkrug III – Elstal III
- 24 Seeburg – Ketzin/Falkenrehde

5. Spieltag, 10.10.09:

- 25 Geltow – Elstal III
- 26 Glindow – Seeburg
- 27 Ketzin/Falkenrehde – SV Falkensee-Fink. III
- 28 Teltower FV 1913 II – Schönwalde/Perwenitz
- 29 Rehbrücke – Dallgow
- 30 FV Turbine Potsdam – FSV Babelsberg 74 II

6. Spieltag, 17.10.09:

- 31 FSV Babelsberg 74 II – Rehbrücke
- 32 Dallgow – Teltower FV 1913 II
- 33 Schönwalde/Perwenitz – Geltow
- 34 Elstal III – Ketzin/Falkenrehde
- 35 SV Falkensee-Finkenkrug III – Glindow
- 36 Seeburg – FV Turbine Potsdam 55

7. Spieltag, 7.11.09:

- 37 Geltow – Ketzin/Falkenrehde
- 38 Glindow – Elstal III
- 39 Schönwalde/Perwenitz – Dallgow
- 40 Teltower FV 1913 II – FSV Babelsberg 74 II
- 41 Rehbrücke – Seeburg
- 42 FV Turbine Potsdam – SV Falkensee-Fink. III

8. Spieltag, 14.11.09:

- 43 Babelsberg 74 II – Schönwalde/Perwenitz
- 44 Dallgow – Geltow
- 45 Ketzin/Falkenrehde – Glindow
- 46 Elstal III – FV Turbine Potsdam 55
- 47 SV Falkensee-Finkenkrug III – Rehbrücke
- 48 Seeburg – Teltower FV 1913 II

9. Spieltag, 21.11.09:

- 49 Geltow – Glindow
- 50 Dallgow – FSV Babelsberg 74 II
- 51 Schönwalde/Perwenitz – Seeburg
- 52 Teltower FV 1913 II – SV Falkensee-Fink. III
- 53 Rehbrücke – Elstal III
- 54 FV Turbine Potsdam 55 – Ketzin/Falkenrehde

10. Spieltag, 28.11.09:

- 55 Geltow – FSV Babelsberg 74 II
- 56 Glindow – FV Turbine Potsdam 55
- 57 Ketzin/Falkenrehde – Rehbrücke
- 58 Elstal III – Teltower FV 1913 II
- 59 SV Falkensee-Fink. III – Schönwalde/Perw.
- 60 Seeburg – Dallgow

11. Spieltag, 5.12.09:

- 61 FSV Babelsberg 74 II – Seeburg
- 62 Dallgow – SV Falkensee-Finkenkrug III (5.12.)
- 63 Schönwalde/Perwenitz – Elstal III
- 64 Teltower FV 1913 II – Ketzin/Falkenrehde
- 65 Rehbrücke – Glindow
- 66 FV Turbine Potsdam 55 – Geltow

12. Spieltag, 27.2.10:

- 67 Seeburg – Geltow
- 68 Teltower FV 1913 II – Glindow
- 69 Schönwalde/Perwenitz – Ketzin/Falkenrehde
- 70 Dallgow – Elstal III (27.2.)
- 71 FSV Babelsberg 74 II – SV Falkensee-Fink. III
- 72 Rehbrücke – FV Turbine Potsdam 55

13. Spieltag, 6.3.10:

- 73 Elstal III – FSV Babelsberg 74 II
- 74 Ketzin/Falkenrehde – Dallgow
- 75 Glindow – Schönwalde/Perwenitz
- 76 FV Turbine Potsdam 55 – Teltower FV 1913 II
- 77 Geltow – Rehbrücke
- 78 SV Falkensee-Fink. III – Seeburg

14. Spieltag, 13.3.10:

- 79 SV Falkensee-Finkenkrug III – Geltow
- 80 Dallgow – Glindow (13.3.)
- 81 FSV Babelsberg 74 II – Ketzin/Falkenrehde
- 82 Seeburg – Elstal III
- 83 Teltower FV 1913 II – Rehbrücke
- 84 Schönwalde/Perwenitz – FV Turbine Potsdam

15. Spieltag, 20.3.10:

- 85 Glindow – FSV Babelsberg 74 II
- 86 FV Turbine Potsdam 55 – Dallgow
- 87 Rehbrücke – Schönwalde/Perwenitz
- 88 Geltow – Teltower FV 1913 II
- 89 Elstal III – SV Falkensee-Finkenkrug III
- 90 Ketzin/Falkenrehde – Seeburg

16. Spieltag, 27.3.10:

- 91 Elstal III – Geltow
- 92 Seeburg – Glindow
- 93 SV Falkensee-Fink. III – Ketzin/Falkenrehde
- 94 Schönwalde/Perwenitz – Teltower FV 1913 II
- 95 Dallgow – Rehbrücke (27.3.)
- 96 FSV Babelsberg 74 II – FV Turbine Potsdam

17. Spieltag, 17.4.10:

- 97 Rehbrücke – FSV Babelsberg 74 II
- 98 Teltower FV 1913 II – Dallgow
- 99 Geltow – Schönwalde/Perwenitz
- 100 Ketzin/Falkenrehde – Elstal III
- 101 Glindow – SV Falkensee-Finkenkrug III
- 102 FV Turbine Potsdam 55 – Seeburg

18. Spieltag, 24.4.10:

- 103 Ketzin/Falkenrehde – Geltow
- 104 Elstal III – Glindow
- 105 Dallgow – Schönwalde/Perwenitz
- 106 FSV Babelsberg 74 II – Teltower FV 1913 II
- 107 Seeburg – Rehbrücke
- 108 SV Falkensee-Fink. III – Turbine Potsdam

19. Spieltag, 8.5.10:

- 109 Schönwalde/Perwenitz – Babelsberg 74 II
- 110 Geltow – Dallgow
- 111 Glindow – Ketzin/Falkenrehde
- 112 FV Turbine Potsdam 55 – Elstal III
- 113 Rehbrücke – SV Falkensee-Finkenkrug III
- 114 Teltower FV 1913 II – Seeburg

20. Spieltag, 29.5.10:

- 115 Glindow – Geltow
- 116 FSV Babelsberg 74 II – Dallgow
- 117 Seeburg – Schönwalde/Perwenitz
- 118 SV Falkensee-Fink. III – Teltower FV 1913 II
- 119 Elstal III – Rehbrücke
- 120 Ketzin/Falkenrehde – FV Turbine Potsdam

21. Spieltag, 5.6.10:

- 121 FSV Babelsberg 74 II – Geltow
- 122 FV Turbine Potsdam 55 – Glindow
- 123 Rehbrücke – Ketzin/Falkenrehde
- 124 Teltower FV 1913 II – Elstal III
- 125 Schönwalde/Perw. – SV Falkensee-Fink. III
- 126 Dallgow – Seeburg

22. Spieltag, 12.6.10:

- 127 Seeburg – FSV Babelsberg 74 II
- 128 SV Falkensee-Finkenkrug III – Dallgow
- 129 Elstal III – Schönwalde/Perwenitz
- 130 Ketzin/Falkenrehde – Teltower FV 1913 II
- 131 Glindow – Rehbrücke
- 132 Geltow – FV Turbine Potsdam 55

D-Junioren, Kreisliga, Staffel A

Staffelleiter: Petra Menz
 Dr.Stapff-Str. 10, 14554 Seddiner See/OT Neuseddin
 Tel.: (p) 033205 50740 und (p) 0172 3053893
 E-Mail: petra_menz@web.de

Heimspiele

1 SV Dallgow 47 I	11.30 (evtl. Kunstrasen)
2 SV Babelsberg 03 III	So. 9.00 (Kunstrasen)
3 Schönwalder SV 53 I	(in Perwenitz)
4 Grün-Weiß Brieselang I	So. 10.00 (Kunstrasen)
5 FSV 95 Ketzin/Falkenrehde	So. 10.00
6 VfL Nauen I	10.00
7 ESV Lok Elstal II	9.30
8 Teltower FV 1913 II	11.00 (Kunstrasen)
9 RSV Eintracht Teltow III	9.00 Zillestraße (evtl. KR)
10 SV Falkensee-Finkenkrug III	So. 9.00 (2.HS evtl. KR)
11 FSV Babelsberg 74 II	11.40 (evtl. Kunstrasen)
12 SG Blau-Weiß Pessin	So. 10.00

Allgemeiner Spielbeginn
 Sbd. 10.30 Uhr

1. Spieltag, 5.9.09:

- 1 Dallgow I – FSV Babelsberg 74 II
- 2 Schönwalde I – Teltower FV 1913 II
- 3 Ketzin/Falkenrehde – Nauen I
- 4 Elstal II – Brieselang I
- 5 RSV Eintracht Teltow III – SV Babelsberg 03 III
- 6 Pessin – SV Falkensee-Finkenkrug III

2. Spieltag, 12.9.09:

- 7 SV Babelsberg 03 III – Elstal II
- 8 Brieselang I – Ketzin/Falkenrehde
- 9 Nauen I – Schönwalde I
- 10 Teltower FV 1913 II – Pessin
- 11 SV Falkensee-Finkenkrug III – Dallgow I
- 12 FSV Babelsberg 74 II – Eintracht Teltow III

3. Spieltag, 19.9.09:

- 13 Dallgow I – RSV Eintracht Teltow III
- 14 Schönwalde I – Brieselang I
- 15 Ketzin/Falkenrehde – SV Babelsberg 03 III
- 16 Elstal II – FSV Babelsberg 74 II
- 17 SV Falkensee-Fink. III – Teltower FV 1913 II
- 18 Pessin – Nauen I

4. Spieltag, 3.10.09:

- 19 SV Babelsberg 03 III – Schönwalde I
- 20 Brieselang I – Pessin
- 21 Nauen I – SV Falkensee-Finkenkrug III
- 22 Teltower FV 1913 II – Dallgow I
- 23 RSV Eintracht Teltow III – Elstal II
- 24 FSV Babelsberg 74 II – Ketzin/Falkenrehde

5. Spieltag, 10.10.09:

- 25 Dallgow I – Elstal II
- 26 Schönwalde I – FSV Babelsberg 74 II
- 27 Ketzin/Falkenrehde – RSV Eintracht Teltow III
- 28 Teltower FV 1913 II – Nauen I
- 29 SV Falkensee-Finkenkrug III – Brieselang I
- 30 Pessin – SV Babelsberg 03 III

6. Spieltag, 17.10.09:

- 31 SV Babelsberg 03 III – SV Falkensee-Fink. III
- 32 Brieselang I – Teltower FV 1913 II
- 33 Nauen I – Dallgow I
- 34 Elstal II – Ketzin/Falkenrehde
- 35 RSV Eintracht Teltow III – Schönwalde I
- 36 FSV Babelsberg 74 II – Pessin

7. Spieltag, 7.11.09:

- 37 Dallgow I – Ketzin/Falkenrehde
- 38 Schönwalde I – Elstal II
- 39 Nauen I – Brieselang I
- 40 Teltower FV 1913 II – SV Babelsberg 03 III
- 41 SV Falkensee-Fink. III – Babelsberg 74 II
- 42 Pessin – RSV Eintracht Teltow III

8. Spieltag, 14.11.09:

- 43 SV Babelsberg 03 III – Nauen I
- 44 Brieselang I – Dallgow I
- 45 Ketzin/Falkenrehde – Schönwalde I
- 46 Elstal II – Pessin
- 47 Eintracht Teltow III – SV Falkensee-Fink. III
- 48 FSV Babelsberg 74 II – Teltower FV 1913 II

9. Spieltag, 21.11.09:

- 49 Dallgow I – Schönwalde I
- 50 Brieselang I – SV Babelsberg 03 III
- 51 Nauen I – FSV Babelsberg 74 II
- 52 Teltower FV 1913 II – Eintracht Teltow III
- 53 SV Falkensee-Finkenkrug III – Elstal II
- 54 Pessin – Ketzin/Falkenrehde

10. Spieltag, 28.11.09:

- 55 Dallgow I – SV Babelsberg 03 III
- 56 Schönwalde I – Pessin
- 57 Ketzin/Falkenrehde – SV Falkensee-Fink. III
- 58 Elstal II – Teltower FV 1913 II
- 59 RSV Eintracht Teltow III – Nauen I
- 60 FSV Babelsberg 74 II – Brieselang I

11. Spieltag, 5.12.09:

- 61 SV Babelsberg 03 III – FSV Babelsberg 74 II
- 62 Brieselang I – RSV Eintracht Teltow III
- 63 Nauen I – Elstal II
- 64 Teltower FV 1913 II – Ketzin/Falkenrehde
- 65 SV Falkensee-Fink. III – Schönwalde I
- 66 Pessin – Dallgow I

22. Spieltag, 20.2.10:

- 127 FSV Babelsberg 74 II – SV Babelsberg 03 III
- 128 RSV Eintracht Teltow III – Brieselang I
- 129 Elstal II – Nauen I
- 130 Ketzin/Falkenrehde – Teltower FV 1913 II
- 131 Schönwalde I – SV Falkensee-Finkenkrug III
- 132 Dallgow I – Pessin

12. Spieltag, 27.2.10:

- 67 FSV Babelsberg 74 II – Dallgow I
- 68 Teltower FV 1913 II – Schönwalde I
- 69 Nauen I – Ketzin/Falkenrehde
- 70 Brieselang I – Elstal II
- 71 SV Babelsberg 03 III – Eintracht Teltow III
- 72 SV Falkensee-Finkenkrug III – Pessin

13. Spieltag, 6.3.10:

- 73 Elstal II – SV Babelsberg 03 III
- 74 Ketzin/Falkenrehde – Brieselang I
- 75 Schönwalde I – Nauen I
- 76 Pessin – Teltower FV 1913 II
- 77 Dallgow I – SV Falkensee-Finkenkrug III
- 78 Eintracht Teltow III – FSV Babelsberg 74 II

14. Spieltag, 13.3.10:

- 79 RSV Eintracht Teltow III – Dallgow I
- 80 Brieselang I – Schönwalde I
- 81 SV Babelsberg 03 III – Ketzin/Falkenrehde
- 82 FSV Babelsberg 74 II – Elstal II
- 83 Teltower FV 1913 II – SV Falkensee-Fink. III
- 84 Nauen I – Pessin

15. Spieltag, 20.3.10:

- 85 Schönwalde I – SV Babelsberg 03 III
- 86 Pessin – Brieselang I
- 87 SV Falkensee-Finkenkrug III – Nauen I
- 88 Dallgow I – Teltower FV 1913 II
- 89 Elstal II – RSV Eintracht Teltow III
- 90 Ketzin/Falkenrehde – FSV Babelsberg 74 II

16. Spieltag, 27.3.10:

- 91 Elstal II – Dallgow I
- 92 FSV Babelsberg 74 II – Schönwalde I
- 93 Eintracht Teltow III – Ketzin/Falkenrehde
- 94 Nauen I – Teltower FV 1913 II
- 95 Brieselang I – SV Falkensee-Finkenkrug III
- 96 SV Babelsberg 03 III – Pessin

17. Spieltag, 17.4.10:

- 97 Falkensee-Fink. III – SV Babelsberg 03 III
- 98 Teltower FV 1913 II – Brieselang I
- 99 Dallgow I – Nauen I
- 100 Ketzin/Falkenrehde – Elstal II
- 101 Schönwalde I – RSV Eintracht Teltow III
- 102 Pessin – FSV Babelsberg 74 II

18. Spieltag, 8.5.10:

- 103 Ketzin/Falkenrehde – Dallgow I
- 104 Elstal II – Schönwalde I
- 105 Brieselang I – Nauen I
- 106 SV Babelsberg 03 III – Teltower FV 1913 II
- 107 Babelsberg 74 II – SV Falkensee-Fink. III
- 108 RSV Eintracht Teltow III – Pessin

19. Spieltag, 15.5.10:

- 109 Nauen I – SV Babelsberg 03 III
- 110 Dallgow I – Brieselang I
- 111 Schönwalde I – Ketzin/Falkenrehde
- 112 Pessin – Elstal II
- 113 SV Falkensee-Fink. III – Eintracht Teltow III
- 114 Teltower FV 1913 II – FSV Babelsberg 74 II

20. Spieltag, 29.5.10:

- 115 Schönwalde I – Dallgow I
- 116 SV Babelsberg 03 III – Brieselang I
- 117 FSV Babelsberg 74 II – Nauen I
- 118 Eintracht Teltow III – Teltower FV 1913 II
- 119 Elstal II – SV Falkensee-Finkenkrug III
- 120 Ketzin/Falkenrehde – Pessin

21. Spieltag, 5.6.10:

- 121 SV Babelsberg 03 III – Dallgow I
- 122 Pessin – Schönwalde I
- 123 SV Falkensee-Fink. III – Ketzin/Falkenrehde
- 124 Teltower FV 1913 II – Elstal II
- 125 Nauen I – RSV Eintracht Teltow III
- 126 Brieselang I – FSV Babelsberg 74 II

D-Junioren, Kreisliga, Staffel B

Staffelleiter: Petra Menz

Dr.Stapff-Str. 10, 14554 Seddiner See/OT Neuseddin

Tel.: (p) 033205 50740 und (p) 0172 3053893

E-Mail: petra_menz@web.de

Heimspiele

	Heimspiele	Allgemeiner Spielbeginn
1 SV Babelsberg 03 II	9.00 (Kunstrasen)	Sbd. 10.30 Uhr
2 SV 05 Rehbrücke		
3 SG Blau-Weiß Beelitz	10.00	
4 Potsdamer Kickers 94 I	(Kunstrasen)	
5 ESV Lok Seddin	10.00	
6 Fortuna Babelsberg I	9.00 (Kunstrasen)	
7 Teltower FV 1913 I	11.00 (Kunstrasen)	
8 FV Turbine Potsdam 55 I	8.30 (evtl. Hartplatz)	
9 SV Falkensee-Finkenkrug II	So. 11.00 (2. HS evtl. KR)	
10 RSV Eintracht Teltow II	13.00 (evtl. Kunstrasen)	
11 FSV Babelsberg 74 I	11.40 (evtl. Kunstrasen)	
12 Werderaner FC Viktoria II	(Kunstrasen)	

1. Spieltag, 5.9.09:

- 1 SV Babelsberg 03 II – FSV Babelsberg 74 I
- 2 Beelitz – FV Turbine Potsdam 55 I
- 3 Seddin – Fortuna Babelsberg I
- 4 Teltower FV 1913 I – Potsdamer Kickers 94 I
- 5 SV Falkensee-Finkenkrug II – Rehbrücke
- 6 Werder II – RSV Eintracht Teltow II

2. Spieltag, 12.9.09:

- 7 Rehbrücke – Teltower FV 1913 I
- 8 Potsdamer Kickers 94 I – Seddin
- 9 Fortuna Babelsberg I – Beelitz
- 10 FV Turbine Potsdam 55 I – Werder II
- 11 RSV Eintracht Teltow II – SV Babelsberg 03 II
- 12 FSV Babelsberg 74 I – SV Falkensee-Fink. II

3. Spieltag, 19.9.09:

- 13 SV Babelsberg 03 II – SV Falkensee-Fink. II
- 14 Beelitz – Potsdamer Kickers 94 I
- 15 Seddin – Rehbrücke
- 16 Teltower FV 1913 I – FSV Babelsberg 74 I
- 17 RSV Eintracht Teltow II – Turbine Potsdam I
- 18 Werder II – Fortuna Babelsberg I

4. Spieltag, 3.10.09:

- 19 Rehbrücke – Beelitz
- 20 Potsdamer Kickers 94 I – Werder II
- 21 Fortuna Babelsberg I – Eintracht Teltow II
- 22 FV Turbine Potsdam I – SV Babelsberg 03 II
- 23 SV Falkensee-Fink. II – Teltower FV 1913 I
- 24 FSV Babelsberg 74 I – Seddin

5. Spieltag, 10.10.09:

- 25 SV Babelsberg 03 II – Teltower FV 1913 I
- 26 Beelitz – FSV Babelsberg 74 I
- 27 Seddin – SV Falkensee-Finkenkrug II
- 28 FV Turbine Potsdam I – Fortuna Babelsberg I
- 29 Eintracht Teltow II – Potsdamer Kickers 94 I
- 30 Werder II – Rehbrücke

6. Spieltag, 17.10.09:

- 31 Rehbrücke – RSV Eintracht Teltow II
- 32 Potsdamer Kickers 94 I – urbine Potsdam I
- 33 Fortuna Babelsberg I – SV Babelsberg 03 II
- 34 Teltower FV 1913 I – Seddin
- 35 SV Falkensee-Finkenkrug II – Beelitz
- 36 FSV Babelsberg 74 I – Werder II

7. Spieltag, 7.11.09:

- 37 SV Babelsberg 03 II – Seddin
- 38 Beelitz – Teltower FV 1913 I
- 39 Fortuna Babelsberg I – Potsdamer Kickers I
- 40 FV Turbine Potsdam 55 I – Rehbrücke
- 41 Eintracht Teltow II – FSV Babelsberg 74 I
- 42 Werder II – SV Falkensee-Finkenkrug II

8. Spieltag, 14.11.09:

- 43 Rehbrücke – Fortuna Babelsberg I
- 44 Potsdamer Kickers 94 I – SV Babelsberg 03 II
- 45 Seddin – Beelitz
- 46 Teltower FV 1913 I – Werder II
- 47 SV Falkensee-Fink. II – Eintracht Teltow II
- 48 FSV Babelsberg 74 I – FV Turbine Potsdam I

9. Spieltag, 21.11.09:

- 49 SV Babelsberg 03 II – Beelitz
- 50 Potsdamer Kickers 94 I – Rehbrücke
- 51 Fortuna Babelsberg I – FSV Babelsberg 74 I
- 52 Turbine Potsdam I – SV Falkensee-Fink. II
- 53 RSV Eintracht Teltow II – Teltower FV 1913 I
- 54 Werder II – Seddin

10. Spieltag, 28.11.09:

- 55 SV Babelsberg 03 II – Rehbrücke
- 56 Beelitz – Werder II
- 57 Seddin – RSV Eintracht Teltow II
- 58 Teltower FV 1913 I – FV Turbine Potsdam I
- 59 Falkensee-Fink. II – Fortuna Babelsberg I
- 60 FSV Babelsberg 74 I – Potsdamer Kickers I

11. Spieltag, 5.12.09:

- 61 Rehbrücke – FSV Babelsberg 74 I
- 62 Potsdamer Kickers I – SV Falkensee-Fink. II
- 63 Fortuna Babelsberg I – Teltower FV 1913 I
- 64 FV Turbine Potsdam 55 I – Seddin
- 65 RSV Eintracht Teltow II – Beelitz
- 66 Werder II – SV Babelsberg 03 II

22. Spieltag, 20.2.10:

- 127 FSV Babelsberg 74 I – Rehbrücke
- 128 SV Falkensee-Fink. II – Potsdamer Kickers I
- 129 Teltower FV 1913 I – Fortuna Babelsberg I
- 130 Seddin – FV Turbine Potsdam 55 I
- 131 Beelitz – RSV Eintracht Teltow II
- 132 SV Babelsberg 03 II – Werder II

12. Spieltag, 27.2.10:

- 67 FSV Babelsberg 74 I – SV Babelsberg 03 II
- 68 FV Turbine Potsdam 55 I – Beelitz
- 69 Fortuna Babelsberg I – Seddin
- 70 Potsdamer Kickers I – Teltower FV 1913 I
- 71 Rehbrücke – SV Falkensee-Finkenkrug II
- 72 RSV Eintracht Teltow II – Werder II

13. Spieltag, 6.3.10:

- 73 Teltower FV 1913 I – Rehbrücke
- 74 Seddin – Potsdamer Kickers 94 I
- 75 Beelitz – Fortuna Babelsberg I
- 76 Werder II – FV Turbine Potsdam 55 I
- 77 SV Babelsberg 03 II – Eintracht Teltow II
- 78 SV Falkensee-Fink. II – Babelsberg 74 I

14. Spieltag, 13.3.10:

- 79 SV Falkensee-Fink. II – SV Babelsberg 03 II
- 80 Potsdamer Kickers 94 I – Beelitz
- 81 Rehbrücke – Seddin
- 82 FSV Babelsberg 74 I – Teltower FV 1913 I
- 83 Turbine Potsdam I – RSV Eintracht Teltow II
- 84 Fortuna Babelsberg I – Werder II

15. Spieltag, 20.3.10:

- 85 Beelitz – Rehbrücke
- 86 Werder II – Potsdamer Kickers 94 I
- 87 Eintracht Teltow II – Fortuna Babelsberg I
- 88 SV Babelsberg 03 II – FV Turbine Potsdam I
- 89 Teltower FV 1913 I – SV Falkensee-Fink. II
- 90 Seddin – FSV Babelsberg 74 I

16. Spieltag, 27.3.10:

- 91 Teltower FV 1913 I – SV Babelsberg 03 II
- 92 FSV Babelsberg 74 I – Beelitz
- 93 SV Falkensee-Finkenkrug II – Seddin
- 94 Fortuna Babelsberg I – Turbine Potsdam I
- 95 Potsdamer Kickers 94 I – Eintracht Teltow II
- 96 Rehbrücke – Werder II

17. Spieltag, 17.4.10:

- 97 RSV Eintracht Teltow II – Rehbrücke
- 98 Turbine Potsdam I – Potsdamer Kickers 94 I
- 99 SV Babelsberg 03 II – Fortuna Babelsberg I
- 100 Seddin – Teltower FV 1913 I
- 101 Beelitz – SV Falkensee-Finkenkrug II
- 102 Werder II – FSV Babelsberg 74 I

18. Spieltag, 8.5.10:

- 103 Seddin – SV Babelsberg 03 II
- 104 Teltower FV 1913 I – Beelitz
- 105 Potsdamer Kickers 94 I – Fort. Babelsberg I
- 106 Rehbrücke – FV Turbine Potsdam 55 I
- 107 FSV Babelsberg 74 I – Eintracht Teltow II
- 108 SV Falkensee-Finkenkrug II – Werder II

19. Spieltag, 15.5.10:

- 109 Fortuna Babelsberg I – Rehbrücke
- 110 SV Babelsberg 03 II – Potsdamer Kickers I
- 111 Beelitz – Seddin
- 112 Werder II – Teltower FV 1913 I
- 113 Eintracht Teltow II – SV Falkensee-Fink. II
- 114 urbine Potsdam I – FSV Babelsberg 74 I

20. Spieltag, 29.5.10:

- 115 Beelitz – SV Babelsberg 03 II
- 116 Rehbrücke – Potsdamer Kickers 94 I
- 117 FSV Babelsberg 74 I – Fortuna Babelsberg I
- 118 SV Falkensee-Fink. II – Turbine Potsdam I
- 119 Teltower FV 1913 I – RSV Eintracht Teltow II
- 120 Seddin – Werder II

21. Spieltag, 5.6.10:

- 121 Rehbrücke – SV Babelsberg 03 II
- 122 Werder II – Beelitz
- 123 RSV Eintracht Teltow II – Seddin
- 124 FV Turbine Potsdam I – Teltower FV 1913 I
- 125 Fortuna Babelsberg I – SV Falkensee-Fink. II
- 126 Potsdamer Kickers I – FSV Babelsberg 74 I

D-Junioren, Kreisklasse, Staffel I

Staffelleiter: Petra Menz
 Dr.Stapff-Str. 10, 14554 Seddiner See/OT Neuseddin
 Tel.: (p) 033205 50740 und (p) 0172 3053893
 E-Mail: petra_menz@web.de

Heimspiele

	11.30 (evtl. Kunstrasen)	Allgemeiner Spielbeginn
1 SV Dallgow 47 II		Sbd. 10.30 Uhr
2 FC Falkensee 08		
3 Grün-Weiß Brieselang II	10.00 (Kunstrasen)	
4 Schönwalder SV 53 II	9.00	
5 SG Eintracht Friesack	Fr. 18.00	
6 VfL Nauen II	10.00	
7 ESV Lok Elstal III	So. 9.15	
8 frei		
9 frei		
10 SV Falkensee-Finkenkrug IV	11.00 (2. HS evtl. KR)	
11 SG Rot-Weiß Groß Glienicke II		
12 Blau-Gelb Falkensee I		

1. Spieltag, 5.9.09:

- 1 Dallgow II – Groß Glienicke II
- 2 Brieselang II – frei
- 3 Friesack – Nauen II
- 4 Elstal III – Schönwalde II
- 5 frei – FC Falkensee 08
- 6 Blau-G. Falkensee I – SV Falkensee-Fink. IV

2. Spieltag, 12.9.09:

- 7 FC Falkensee 08 – Elstal III
- 8 Schönwalde II – Friesack
- 9 Nauen II – Brieselang II
- 10 frei – Blau-Gelb Falkensee I
- 11 SV Falkensee-Finkenkrug IV – Dallgow II
- 12 Groß Glienicke II – frei

3. Spieltag, 19.9.09:

- 13 Dallgow II – frei
- 14 Brieselang II – Schönwalde II
- 15 Friesack – FC Falkensee 08
- 16 Elstal III – Groß Glienicke II
- 17 SV Falkensee-Finkenkrug IV – frei
- 18 Blau-Gelb Falkensee I – Nauen II

4. Spieltag, 3.10.09:

- 19 FC Falkensee 08 – Brieselang II
- 20 Schönwalde II – Blau-Gelb Falkensee I
- 21 Nauen II – SV Falkensee-Finkenkrug IV
- 22 frei – Dallgow II
- 23 frei – Elstal III
- 24 Groß Glienicke II – Friesack

5. Spieltag, 10.10.09:

- 25 Dallgow II – Elstal III
- 26 Brieselang II – Groß Glienicke II
- 27 Friesack – frei
- 28 frei – Nauen II
- 29 SV Falkensee-Finkenkrug IV – Schönwalde II
- 30 Blau-Gelb Falkensee I – FC Falkensee 08

6. Spieltag, 17.10.09:

- 31 FC Falkensee 08 – SV Falkensee-Fink. IV
- 32 Schönwalde II – frei
- 33 Nauen II – Dallgow II
- 34 Elstal III – Friesack
- 35 frei – Brieselang II
- 36 Groß Glienicke II – Blau-Gelb Falkensee I

7. Spieltag, 7.11.09:

- 37 Dallgow II – Friesack
- 38 Brieselang II – Elstal III
- 39 Nauen II – Schönwalde II
- 40 frei – FC Falkensee 08
- 41 SV Falkensee-Fink. IV – Groß Glienicke II
- 42 Blau-Gelb Falkensee I – frei

8. Spieltag, 14.11.09:

- 43 FC Falkensee 08 – Nauen II
- 44 Schönwalde II – Dallgow II
- 45 Friesack – Brieselang II
- 46 Elstal III – Blau-Gelb Falkensee I
- 47 frei – SV Falkensee-Finkenkrug IV
- 48 Groß Glienicke II – frei

9. Spieltag, 21.11.09:

- 49 Dallgow II – Brieselang II
- 50 Schönwalde II – FC Falkensee 08
- 51 Nauen II – Groß Glienicke II
- 52 frei – frei
- 53 SV Falkensee-Finkenkrug IV – Elstal III
- 54 Blau-Gelb Falkensee I – Friesack

10. Spieltag, 28.11.09:

- 55 Dallgow II – FC Falkensee 08
- 56 Brieselang II – Blau-Gelb Falkensee I
- 57 Friesack – SV Falkensee-Finkenkrug IV
- 58 Elstal III – frei
- 59 frei – Nauen II
- 60 Groß Glienicke II – Schönwalde II

11. Spieltag, 5.12.09:

- 61 FC Falkensee 08 – Groß Glienicke II (14.00)
- 62 Schönwalde II – frei
- 63 Nauen II – Elstal III
- 64 frei – Friesack
- 65 SV Falkensee-Finkenkrug IV – Brieselang II
- 66 Blau-Gelb Falkensee I – Dallgow II

12. Spieltag, 27.2.10:

- 67 Groß Glienicke II – Dallgow II
- 68 frei – Brieselang II
- 69 Nauen II – Friesack
- 70 Schönwalde II – Elstal III
- 71 FC Falkensee 08 – frei
- 72 SV Falkensee-Fink. IV – Blau-G. Falkensee I

13. Spieltag, 6.3.10:

- 73 Elstal III – FC Falkensee 08
- 74 Friesack – Schönwalde II
- 75 Brieselang II – Nauen II
- 76 Blau-Gelb Falkensee I – frei
- 77 Dallgow II – SV Falkensee-Finkenkrug IV
- 78 frei – Groß Glienicke II

14. Spieltag, 13.3.10:

- 79 frei – Dallgow II
- 80 Schönwalde II – Brieselang II
- 81 FC Falkensee 08 – Friesack
- 82 Groß Glienicke II – Elstal III
- 83 frei – SV Falkensee-Finkenkrug IV
- 84 Nauen II – Blau-Gelb Falkensee I

15. Spieltag, 20.3.10:

- 85 Brieselang II – FC Falkensee 08
- 86 Blau-Gelb Falkensee I – Schönwalde II
- 87 SV Falkensee-Finkenkrug IV – Nauen II
- 88 Dallgow II – frei
- 89 Elstal III – frei
- 90 Friesack – Groß Glienicke II

16. Spieltag, 27.3.10:

- 91 Elstal III – Dallgow II
- 92 Groß Glienicke II – Brieselang II
- 93 frei – Friesack
- 94 Nauen II – frei
- 95 Schönwalde II – SV Falkensee-Fink. IV
- 96 FC Falkensee 08 – Blau-Gelb Falkensee I

17. Spieltag, 17.4.10:

- 97 SV Falkensee-Fink. IV – FC Falkensee 08
- 98 frei – Schönwalde II
- 99 Dallgow II – Nauen II
- 100 Friesack – Elstal III
- 101 Brieselang II – frei
- 102 Blau-Gelb Falkensee I – Groß Glienicke II

18. Spieltag, 8.5.10:

- 103 Friesack – Dallgow II
- 104 Elstal III – Brieselang II
- 105 Schönwalde II – Nauen II
- 106 FC Falkensee 08 – frei
- 107 Groß Glienicke II – SV Falkensee-Fink. IV
- 108 frei – Blau-Gelb Falkensee I

19. Spieltag, 15.5.10:

- 109 Nauen II – FC Falkensee 08
- 110 Dallgow II – Schönwalde II
- 111 Brieselang II – Friesack
- 112 Blau-Gelb Falkensee I – Elstal III
- 113 SV Falkensee-Finkenkrug IV – frei
- 114 frei – Groß Glienicke II

20. Spieltag, 29.5.10:

- 115 Brieselang II – Dallgow II
- 116 FC Falkensee 08 – Schönwalde II
- 117 Groß Glienicke II – Nauen II
- 118 frei – frei
- 119 Elstal III – SV Falkensee-Finkenkrug IV
- 120 Friesack – Blau-Gelb Falkensee I

21. Spieltag, 5.6.10:

- 121 FC Falkensee 08 – Dallgow II (14.00)
- 122 Blau-Gelb Falkensee I – Brieselang II
- 123 SV Falkensee-Finkenkrug IV – Friesack
- 124 frei – Elstal III
- 125 Nauen II – frei
- 126 Schönwalde II – Groß Glienicke II

22. Spieltag, 12.6.10:

- 127 Groß Glienicke II – FC Falkensee 08
- 128 frei – Schönwalde II
- 129 Elstal III – Nauen II
- 130 Friesack – frei
- 131 Brieselang II – SV Falkensee-Finkenkrug IV
- 132 Dallgow II – Blau-Gelb Falkensee I

D-Junioren, Kreisklasse, Staffel II

Staffelleiter: Petra Menz
 Dr.Stapff-Str. 10, 14554 Seddiner See/OT Neuseddin
 Tel.: (p) 033205 50740 und (p) 0172 3053893
 E-Mail: petra_menz@web.de

Heimspiele

	10.00	Allgemeiner Spielbeginn
1 SG Geltow	10.00	Sbd. 10.30 Uhr
2 SG Bornim II	So. 10.30 (Kunstrasen)	
3 Eintracht Glindow		
4 Potsdamer Kickers 94 II	(Kunstrasen)	
5 frei		
6 SG Saarmund II		
7 frei		
8 Teltower FV 1913 IV	11.00 (Kunstrasen)	
9 RSV Eintracht Teltow V	9.00 (evtl. Kunstrasen)	
10 SV Falkensee-Finkenkrug V	14.00 (2. HS evtl. KR)	
11 SV Dallgow 47 III	9.30 (evtl. Kunstrasen)	
12 Blau-Gelb Falkensee II		

1. Spieltag, 5.9.09:

- 1 Geltow – Dallgow III
- 2 Glindow – Teltower FV 1913 IV
- 3 frei – Saarmund II
- 4 frei – Potsdamer Kickers 94 II
- 5 RSV Eintracht Teltow V – Bornim II
- 6 Blau-G. Falkensee II – SV Falkensee-Fink. V

2. Spieltag, 12.9.09:

- 7 Bornim II – frei
- 8 Potsdamer Kickers 94 II – frei
- 9 Saarmund II – Glindow
- 10 Teltower FV 1913 IV – Blau-Gelb Falkensee II
- 11 SV Falkensee-Finkenkrug V – Geltow
- 12 Dallgow III – RSV Eintracht Teltow V

3. Spieltag, 19.9.09:

- 13 Geltow – RSV Eintracht Teltow V
- 14 Glindow – Potsdamer Kickers 94 II
- 15 frei – Bornim II
- 16 frei – Dallgow III
- 17 SV Falkensee-Fink. V – Teltower FV 1913 IV
- 18 Blau-Gelb Falkensee II – Saarmund II

4. Spieltag, 3.10.09:

- 19 Bornim II – Glindow
- 20 Potsdamer Kickers II – Blau-G. Falkensee II
- 21 Saarmund II – SV Falkensee-Finkenkrug V
- 22 Teltower FV 1913 IV – Geltow
- 23 RSV Eintracht Teltow V – frei
- 24 Dallgow III – frei

5. Spieltag, 10.10.09:

- 25 Geltow – frei
- 26 Glindow – Dallgow III
- 27 frei – RSV Eintracht Teltow V
- 28 Teltower FV 1913 IV – Saarmund II
- 29 SV Falkensee-Fink. V – Potsdamer Kickers II
- 30 Blau-Gelb Falkensee II – Bornim II

6. Spieltag, 17.10.09:

- 31 Bornim II – SV Falkensee-Finkenkrug V
- 32 Potsdamer Kickers II – Teltower FV 1913 IV
- 33 Saarmund II – Geltow (18.10.)
- 34 frei – frei
- 35 RSV Eintracht Teltow V – Glindow
- 36 Dallgow III – Blau-Gelb Falkensee II

7. Spieltag, 7.11.09:

- 37 Geltow – frei
- 38 Glindow – frei
- 39 Saarmund II – Potsdamer Kickers 94 II
- 40 Teltower FV 1913 IV – Bornim II
- 41 SV Falkensee-Finkenkrug V – Dallgow III
- 42 Blau-Gelb Falkensee II – Eintracht Teltow V

8. Spieltag, 14.11.09:

- 43 Bornim II – Saarmund II
- 44 Potsdamer Kickers 94 II – Geltow
- 45 frei – Glindow
- 46 frei – Blau-Gelb Falkensee II
- 47 Eintracht Teltow V – SV Falkensee-Fink. V
- 48 Dallgow III – Teltower FV 1913 IV

9. Spieltag, 21.11.09:

- 49 Geltow – Glindow
- 50 Potsdamer Kickers 94 II – Bornim II
- 51 Saarmund II – Dallgow III
- 52 Teltower FV 1913 IV – RSV Eintracht Teltow V
- 53 SV Falkensee-Finkenkrug V – frei
- 54 Blau-Gelb Falkensee II – frei

10. Spieltag, 28.11.09:

- 55 Geltow – Bornim II
- 56 Glindow – Blau-Gelb Falkensee II
- 57 frei – SV Falkensee-Finkenkrug V
- 58 frei – Teltower FV 1913 IV
- 59 RSV Eintracht Teltow V – Saarmund II
- 60 Dallgow III – Potsdamer Kickers 94 II

11. Spieltag, 5.12.09:

- 61 Bornim II – Dallgow III
- 62 Potsdamer Kickers 94 II – Eintracht Teltow V
- 63 Saarmund II – frei
- 64 Teltower FV 1913 IV – frei
- 65 SV Falkensee-Finkenkrug V – Glindow
- 66 Blau-Gelb Falkensee II – Geltow

12. Spieltag, 27.2.10:

- 67 Dallgow III – Geltow
- 68 Teltower FV 1913 IV – Glindow
- 69 Saarmund II – frei
- 70 Potsdamer Kickers 94 II – frei
- 71 Bornim II – RSV Eintracht Teltow V
- 72 SV Falkensee-Fink. V – Blau-G. Falkensee II

13. Spieltag, 6.3.10:

- 73 frei – Bornim II
- 74 frei – Potsdamer Kickers 94 II
- 75 Glindow – Saarmund II
- 76 Blau-Gelb Falkensee II – Teltower FV 1913 IV
- 77 Geltow – SV Falkensee-Finkenkrug V
- 78 RSV Eintracht Teltow V – Dallgow III

14. Spieltag, 13.3.10:

- 79 RSV Eintracht Teltow V – Geltow
- 80 Potsdamer Kickers 94 II – Glindow
- 81 Bornim II – frei
- 82 Dallgow III – frei
- 83 Teltower FV 1913 IV – SV Falkensee-Fink. V
- 84 Saarmund II – Blau-Gelb Falkensee II

15. Spieltag, 20.3.10:

- 85 Glindow – Bornim II
- 86 Blau-G. Falkensee II – Potsdamer Kickers II
- 87 SV Falkensee-Finkenkrug V – Saarmund II
- 88 Geltow – Teltower FV 1913 IV
- 89 frei – RSV Eintracht Teltow V
- 90 frei – Dallgow III

16. Spieltag, 27.3.10:

- 91 frei – Geltow
- 92 Dallgow III – Glindow
- 93 RSV Eintracht Teltow V – frei
- 94 Saarmund II – Teltower FV 1913 IV
- 95 Potsdamer Kickers II – Falkensee-Fink. V
- 96 Bornim II – Blau-Gelb Falkensee II

17. Spieltag, 17.4.10:

- 97 SV Falkensee-Finkenkrug V – Bornim II
- 98 Teltower FV 1913 IV – Potsdamer Kickers II
- 99 Geltow – Saarmund II
- 100 frei – frei
- 101 Glindow – RSV Eintracht Teltow V
- 102 Blau-Gelb Falkensee II – Dallgow III

18. Spieltag, 8.5.10:

- 103 frei – Geltow
- 104 frei – Glindow
- 105 Potsdamer Kickers 94 II – Saarmund II
- 106 Bornim II – Teltower FV 1913 IV
- 107 Dallgow III – SV Falkensee-Finkenkrug V
- 108 Eintracht Teltow V – Blau-Gelb Falkensee II

19. Spieltag, 15.5.10:

- 109 Saarmund II – Bornim II
- 110 Geltow – Potsdamer Kickers 94 II
- 111 Glindow – frei
- 112 Blau-Gelb Falkensee II – frei
- 113 SV Falkensee-Fink. V – Eintracht Teltow V
- 114 Teltower FV 1913 IV – Dallgow III

20. Spieltag, 29.5.10:

- 115 Glindow – Geltow
- 116 Bornim II – Potsdamer Kickers 94 II
- 117 Dallgow III – Saarmund II
- 118 Eintracht Teltow V – Teltower FV 1913 IV
- 119 frei – SV Falkensee-Finkenkrug V
- 120 frei – Blau-Gelb Falkensee II

21. Spieltag, 5.6.10:

- 121 Bornim II – Geltow
- 122 Blau-Gelb Falkensee II – Glindow
- 123 SV Falkensee-Finkenkrug V – frei
- 124 Teltower FV 1913 IV – frei
- 125 Saarmund II – RSV Eintracht Teltow V (6.6.)
- 126 Potsdamer Kickers 94 II – Dallgow III

22. Spieltag, 12.6.10:

- 127 Dallgow III – Bornim II
- 128 Eintracht Teltow V – Potsdamer Kickers 94 II
- 129 frei – Saarmund II
- 130 frei – Teltower FV 1913 IV
- 131 Glindow – SV Falkensee-Finkenkrug V
- 132 Geltow – Blau-Gelb Falkensee II

D-Junioren, Kreisklasse, Staffel III

Staffelleiter: Petra Menz
 Dr.Stapff-Str. 10, 14554 Seddiner See/OT Neuseddin
 Tel.: (p) 033205 50740 und (p) 0172 3053893
 E-Mail: petra_menz@web.de

Heimspiele

1 Caputher SV 1881 II	10.00	Allgemeiner Spielbeginn
2 SG Bornim III	11.40 (Kunstrasen)	Sbd. 10.30 Uhr
3 frei		
4 frei		
5 SG Saarmund I		
6 Fortuna Babelsberg II	9.00 (Kunstrasen)	
7 Teltower FV 1913 III	9.00 (Kunstrasen)	
8 FV Turbine Potsdam 55 II	8.30 (evtl. Hartplatz)	
9 RSV Eintracht Teltow VI	9.00 (evtl. Kunstrasen)	
10 RSV Eintracht Teltow IV	(evtl. Kunstrasen)	
11 SG Michendorf II	So. 9.30 (Kunstrasen)	
12 frei		

1. Spieltag, 5.9.09:

- 1 Caputh II – Michendorf II
- 2 frei – FV Turbine Potsdam 55 II
- 3 Saarmund I – Fortuna Babelsberg II (6.6.)
- 4 Teltower FV 1913 III – frei
- 5 RSV Eintracht Teltow VI – Bornim III
- 6 frei – RSV Eintracht Teltow IV

2. Spieltag, 12.9.09:

- 7 Bornim III – Teltower FV 1913 III
- 8 frei – Saarmund I
- 9 Fortuna Babelsberg II – frei
- 10 FV Turbine Potsdam 55 II – frei
- 11 RSV Eintracht Teltow IV – Caputh II
- 12 Michendorf II – Eintracht Teltow VI (11.30)

3. Spieltag, 19.9.09:

- 13 Caputh II – RSV Eintracht Teltow VI
- 14 frei – frei
- 15 Saarmund I – Bornim III
- 16 Teltower FV 1913 III – Michendorf II
- 17 Eintracht Teltow IV – FV Turbine Potsdam II
- 18 frei – Fortuna Babelsberg II

4. Spieltag, 3.10.09:

- 19 Bornim III – frei
- 20 frei – frei
- 21 Fortuna Babelsberg II – Eintracht Teltow IV
- 22 FV Turbine Potsdam 55 II – Caputh II
- 23 Eintracht Teltow VI – Teltower FV 1913 III
- 24 Michendorf II – Saarmund I (11.30)

5. Spieltag, 10.10.09:

- 25 Caputh II – Teltower FV 1913 III
- 26 frei – Michendorf II
- 27 Saarmund I – RSV Eintracht Teltow VI
- 28 Turbine Potsdam II – Fortuna Babelsberg II
- 29 RSV Eintracht Teltow IV – frei
- 30 frei – Bornim III

6. Spieltag, 17.10.09:

- 31 Bornim III – RSV Eintracht Teltow IV
- 32 frei – FV Turbine Potsdam 55 II
- 33 Fortuna Babelsberg II – Caputh II
- 34 Teltower FV 1913 III – Saarmund I
- 35 RSV Eintracht Teltow VI – frei
- 36 Michendorf II – frei

7. Spieltag, 7.11.09:

- 37 Caputh II – Saarmund I
- 38 frei – Teltower FV 1913 III
- 39 Fortuna Babelsberg II – frei
- 40 FV Turbine Potsdam 55 II – Bornim III
- 41 RSV Eintracht Teltow IV – Michendorf II
- 42 frei – RSV Eintracht Teltow VI

8. Spieltag, 14.11.09:

- 43 Bornim III – Fortuna Babelsberg II
- 44 frei – Caputh II
- 45 Saarmund I – frei
- 46 Teltower FV 1913 III – frei
- 47 Eintracht Teltow VI – RSV Eintracht Teltow IV
- 48 Michendorf II – FV Turbine Potsdam 55 II

9. Spieltag, 21.11.09:

- 49 Caputh II – frei
- 50 frei – Bornim III
- 51 Fortuna Babelsberg II – Michendorf II
- 52 FV Turbine Potsdam II – Eintracht Teltow VI
- 53 Eintracht Teltow IV – Teltower FV 1913 III
- 54 frei – Saarmund I

10. Spieltag, 28.11.09:

- 55 Caputh II – Bornim III
- 56 frei – frei
- 57 Saarmund I – RSV Eintracht Teltow IV
- 58 Teltower FV 1913 III – FV Turbine Potsdam II
- 59 Eintracht Teltow VI – Fortuna Babelsberg II
- 60 Michendorf II – frei

11. Spieltag, 5.12.09:

- 61 Bornim III – Michendorf II
- 62 frei – RSV Eintracht Teltow VI
- 63 Fortuna Babelsberg II – Teltower FV 1913 III
- 64 FV Turbine Potsdam 55 II – Saarmund I
- 65 RSV Eintracht Teltow IV – frei
- 66 frei – Caputh II

12. Spieltag, 27.2.10:

- 67 Michendorf II – Caputh II (27.2., 10.30)
- 68 FV Turbine Potsdam 55 II – frei
- 69 Fortuna Babelsberg II – Saarmund I
- 70 frei – Teltower FV 1913 III
- 71 Bornim III – RSV Eintracht Teltow VI
- 72 RSV Eintracht Teltow IV – frei

13. Spieltag, 6.3.10:

- 73 Teltower FV 1913 III – Bornim III
- 74 Saarmund I – frei
- 75 frei – Fortuna Babelsberg II
- 76 frei – FV Turbine Potsdam 55 II
- 77 Caputh II – RSV Eintracht Teltow IV
- 78 RSV Eintracht Teltow VI – Michendorf II

14. Spieltag, 13.3.10:

- 79 RSV Eintracht Teltow VI – Caputh II
- 80 frei – frei
- 81 Bornim III – Saarmund I
- 82 Michendorf II – Teltower FV 1913 III
- 83 FV Turbine Potsdam II – Eintracht Teltow IV
- 84 Fortuna Babelsberg II – frei

15. Spieltag, 20.3.10:

- 85 frei – Bornim III
- 86 frei – frei
- 87 Eintracht Teltow IV – Fortuna Babelsberg II
- 88 Caputh II – FV Turbine Potsdam 55 II
- 89 Teltower FV 1913 III – Eintracht Teltow VI
- 90 Saarmund I – Michendorf II

16. Spieltag, 27.3.10:

- 91 Teltower FV 1913 III – Caputh II
- 92 Michendorf II – frei
- 93 RSV Eintracht Teltow VI – Saarmund I
- 94 Fortuna Babelsberg II – Turbine Potsdam II
- 95 frei – RSV Eintracht Teltow IV
- 96 Bornim III – frei

17. Spieltag, 17.4.10:

- 97 RSV Eintracht Teltow IV – Bornim III
- 98 FV Turbine Potsdam 55 II – frei
- 99 Caputh II – Fortuna Babelsberg II
- 100 Saarmund I – Teltower FV 1913 III
- 101 frei – RSV Eintracht Teltow VI
- 102 frei – Michendorf II

18. Spieltag, 8.5.10:

- 103 Saarmund I – Caputh II
- 104 Teltower FV 1913 III – frei
- 105 frei – Fortuna Babelsberg II
- 106 Bornim III – FV Turbine Potsdam 55 II
- 107 Michendorf II – RSV Eintracht Teltow IV
- 108 RSV Eintracht Teltow VI – frei

19. Spieltag, 15.5.10:

- 109 Fortuna Babelsberg II – Bornim III
- 110 Caputh II – frei
- 111 frei – Saarmund I
- 112 frei – Teltower FV 1913 III
- 113 RSV Eintracht Teltow IV – Eintracht Teltow VI
- 114 FV Turbine Potsdam 55 II – Michendorf II

20. Spieltag, 29.5.10:

- 115 frei – Caputh II
- 116 Bornim III – frei
- 117 Michendorf II – Fortuna Babelsberg II
- 118 Eintracht Teltow VI – FV Turbine Potsdam II
- 119 Teltower FV 1913 III – Eintracht Teltow IV
- 120 Saarmund I – frei

21. Spieltag, 5.6.10:

- 121 Bornim III – Caputh II
- 122 frei – frei
- 123 RSV Eintracht Teltow IV – Saarmund I
- 124 Turbine Potsdam II – Teltower FV 1913 III
- 125 Fortuna Babelsberg II – Eintracht Teltow VI
- 126 frei – Michendorf II

22. Spieltag, 12.6.10:

- 127 Michendorf II – Bornim III
- 128 RSV Eintracht Teltow VI – frei
- 129 Teltower FV 1913 III – Fortuna Babelsberg II
- 130 Saarmund I – FV Turbine Potsdam 55 II
- 131 frei – RSV Eintracht Teltow IV
- 132 Caputh II – frei

E-Junioren, Kreisliga, Staffel A

Staffelleiter: Achim Engelhardt
 Heinrich-Zille-Straße 34, 14612 Falkensee
 Tel./Fax: (p) 03322 231045 und (p) 0172 3003136
 E-Mail: achim.engelhardt@kabelmail.de

Heimspiele

	So. 10.30 (evtl. Kunstrasen) 10.00	Allgemeiner Spielbeginn Sbd. 10.30 Uhr
1 SV Dallgow 47 I		
2 Caputher SV 1881		
3 Grün-Weiß Brieselang II	So. 10.00 (Kunstrasen)	
4 Potsdamer Kickers 94 I	9.00 (Kunstrasen)	
5 SG Michendorf	(Kunstrasen)	
6 Eintracht Glindow		
7 ESV Lok Elstal II	9.30	
8 Schönwalder SV 53 I	11.00	
9 RSV Eintracht Teltow III	11.40 (evtl. Kunstrasen)	
10 SV Falkensee-Finkenkrug III	8.45 (2. HS evtl. KR)	
11 Blau-Gelb Falkensee I		
12 SG Rot-Weiß Groß Glienicke I	9.00	

1. Spieltag, 5.9.09:

- 1 Dallgow I – Blau-Gelb Falkensee I
- 2 Brieselang II – Schönwalde I
- 3 Michendorf – Glindow
- 4 Elstal II – Potsdamer Kickers 94 I
- 5 RSV Eintracht Teltow III – Caputh
- 6 Groß Glienicke I – Falkensee-Finkenkrug III

2. Spieltag, 12.9.09:

- 7 Caputh – Elstal II
- 8 Potsdamer Kickers 94 I – Michendorf
- 9 Glindow – Brieselang II
- 10 Schönwalde I – Groß Glienicke I
- 11 SV Falkensee-Finkenkrug III – Dallgow I
- 12 Blau-Gelb Falkensee I – Eintracht Teltow III

3. Spieltag, 19.9.09:

- 13 Dallgow I – RSV Eintracht Teltow III
- 14 Brieselang II – Potsdamer Kickers 94 I
- 15 Michendorf – Caputh
- 16 Elstal II – Blau-Gelb Falkensee I
- 17 SV Falkensee-Finkenkrug III – Schönwalde I
- 18 Groß Glienicke I – Glindow

4. Spieltag, 3.10.09:

- 19 Caputh – Brieselang II
- 20 Potsdamer Kickers 94 I – Groß Glienicke I
- 21 Glindow – SV Falkensee-Finkenkrug III
- 22 Schönwalde I – Dallgow I
- 23 RSV Eintracht Teltow III – Elstal II
- 24 Blau-Gelb Falkensee I – Michendorf

5. Spieltag, 10.10.09:

- 25 Dallgow I – Elstal II
- 26 Brieselang II – Blau-Gelb Falkensee I
- 27 Michendorf – RSV Eintracht Teltow III
- 28 Schönwalde I – Glindow
- 29 SV Falkensee-Fink. III – Potsdamer Kickers I
- 30 Groß Glienicke I – Caputh

6. Spieltag, 17.10.09:

- 31 Caputh – SV Falkensee-Finkenkrug III
- 32 Potsdamer Kickers 94 I – Schönwalde I
- 33 Glindow – Dallgow I
- 34 Elstal II – Michendorf
- 35 RSV Eintracht Teltow III – Brieselang II
- 36 Blau-Gelb Falkensee I – Groß Glienicke I

7. Spieltag, 7.11.09:

- 37 Dallgow I – Michendorf
- 38 Brieselang II – Elstal II
- 39 Glindow – Potsdamer Kickers 94 I
- 40 Schönwalde I – Caputh
- 41 SV Falkensee-Fink. III – Blau-G. Falkensee I
- 42 Groß Glienicke I – RSV Eintracht Teltow III

8. Spieltag, 14.11.09:

- 43 Caputh – Glindow
- 44 Potsdamer Kickers 94 I – Dallgow I
- 45 Michendorf – Brieselang II
- 46 Elstal II – Groß Glienicke I
- 47 Eintracht Teltow III – SV Falkensee-Fink. III
- 48 Blau-Gelb Falkensee I – Schönwalde I

9. Spieltag, 21.11.09:

- 49 Dallgow I – Brieselang II
- 50 Potsdamer Kickers 94 I – Caputh
- 51 Glindow – Blau-Gelb Falkensee I
- 52 Schönwalde I – RSV Eintracht Teltow III
- 53 SV Falkensee-Finkenkrug III – Elstal II
- 54 Groß Glienicke I – Michendorf

10. Spieltag, 28.11.09:

- 55 Dallgow I – Caputh
- 56 Brieselang II – Groß Glienicke I
- 57 Michendorf – SV Falkensee-Finkenkrug III
- 58 Elstal II – Schönwalde I
- 59 RSV Eintracht Teltow III – Glindow
- 60 Blau-G. Falkensee I – Potsdamer Kickers I

11. Spieltag, 5.12.09:

- 61 Caputh – Blau-Gelb Falkensee I
- 62 Potsdamer Kickers 94 I – Eintracht Teltow III
- 63 Glindow – Elstal II
- 64 Schönwalde I – Michendorf
- 65 SV Falkensee-Finkenkrug III – Brieselang II
- 66 Groß Glienicke I – Dallgow I

22. Spieltag, 20.2.10:

- 127 Blau-Gelb Falkensee I – Caputh
- 128 Eintracht Teltow III – Potsdamer Kickers 94 I
- 129 Elstal II – Glindow
- 130 Michendorf – Schönwalde I
- 131 Brieselang II – SV Falkensee-Finkenkrug III
- 132 Dallgow I – Groß Glienicke I

12. Spieltag, 27.2.10:

- 67 Blau-Gelb Falkensee I – Dallgow I
- 68 Schönwalde I – Brieselang II
- 69 Glindow – Michendorf
- 70 Potsdamer Kickers 94 I – Elstal II
- 71 Caputh – RSV Eintracht Teltow III
- 72 Falkensee-Finkenkrug III – Groß Glienicke I

13. Spieltag, 6.3.10:

- 73 Elstal II – Caputh
- 74 Michendorf – Potsdamer Kickers 94 I
- 75 Brieselang II – Glindow
- 76 Groß Glienicke I – Schönwalde I
- 77 Dallgow I – SV Falkensee-Finkenkrug III
- 78 Eintracht Teltow III – Blau-Gelb Falkensee I

14. Spieltag, 13.3.10:

- 79 RSV Eintracht Teltow III – Dallgow I
- 80 Potsdamer Kickers 94 I – Brieselang II
- 81 Caputh – Michendorf
- 82 Blau-Gelb Falkensee I – Elstal II
- 83 Schönwalde I – SV Falkensee-Finkenkrug III
- 84 Glindow – Groß Glienicke I

15. Spieltag, 20.3.10:

- 85 Brieselang II – Caputh
- 86 Groß Glienicke I – Potsdamer Kickers 94 I
- 87 SV Falkensee-Finkenkrug III – Glindow
- 88 Dallgow I – Schönwalde I
- 89 Elstal II – RSV Eintracht Teltow III
- 90 Michendorf – Blau-Gelb Falkensee I

16. Spieltag, 27.3.10:

- 91 Elstal II – Dallgow I
- 92 Blau-Gelb Falkensee I – Brieselang II
- 93 RSV Eintracht Teltow III – Michendorf
- 94 Glindow – Schönwalde I
- 95 Potsdamer Kickers I – SV Falkensee-Fink. III
- 96 Caputh – Groß Glienicke I

17. Spieltag, 17.4.10:

- 97 SV Falkensee-Finkenkrug III – Caputh
- 98 Schönwalde I – Potsdamer Kickers 94 I
- 99 Dallgow I – Glindow
- 100 Michendorf – Elstal II
- 101 Brieselang II – RSV Eintracht Teltow III
- 102 Groß Glienicke I – Blau-Gelb Falkensee I

18. Spieltag, 8.5.10:

- 103 Michendorf – Dallgow I
- 104 Elstal II – Brieselang II
- 105 Potsdamer Kickers 94 I – Glindow
- 106 Caputh – Schönwalde I
- 107 Blau-G. Falkensee I – SV Falkensee-Fink. III
- 108 RSV Eintracht Teltow III – Groß Glienicke I

19. Spieltag, 15.5.10:

- 109 Glindow – Caputh
- 110 Dallgow I – Potsdamer Kickers 94 I
- 111 Brieselang II – Michendorf
- 112 Groß Glienicke I – Elstal II
- 113 SV Falkensee-Fink. III – Eintracht Teltow III
- 114 Schönwalde I – Blau-Gelb Falkensee I

20. Spieltag, 29.5.10:

- 115 Brieselang II – Dallgow I
- 116 Caputh – Potsdamer Kickers 94 I
- 117 Blau-Gelb Falkensee I – Glindow
- 118 RSV Eintracht Teltow III – Schönwalde I
- 119 Elstal II – SV Falkensee-Finkenkrug III
- 120 Michendorf – Groß Glienicke I

21. Spieltag, 5.6.10:

- 121 Caputh – Dallgow I
- 122 Groß Glienicke I – Brieselang II
- 123 SV Falkensee-Finkenkrug III – Michendorf
- 124 Schönwalde I – Elstal II
- 125 Glindow – RSV Eintracht Teltow III
- 126 Potsdamer Kickers I – Blau-G. Falkensee I

E-Junioren, Kreisliga, Staffel B

Staffelleiter: Achim Engelhardt
 Heinrich-Zille-Straße 34, 14612 Falkensee
 Tel./Fax: (p) 03322 231045 und (p) 0172 3003136
 E-Mail: achim.engelhardt@kabelmail.de

Heimspiele

1 SV Babelsberg 03 II	9.00 (Kunstrasen)	Allgemeiner Spielbeginn
2 SV Dallgow 47 II	So. 10.30 (evtl. Kunstrasen)	Sbd. 10.30 Uhr
3 Potsdamer Kickers 94 II	(Kunstrasen)	
4 FSV Babelsberg 74 II	(evtl. Kunstrasen)	
5 Fortuna Babelsberg I	(Kunstrasen)	
6 SV Wilhelmshorst I	9.20 (in Saarmund)	
7 FV Turbine Potsdam 55 I	8.30 (evtl. Hartplatz)	
8 Teltower FV 1913 II	So. 11.00 (Kunstrasen)	
9 SV Falkensee-Finkenkrug II	So. 9.00 (2. HS evtl. KR)	
10 RSV Eintracht Teltow II	11.40 (evtl. Kunstrasen)	
11 ESV Lok Seddin	12.00	
12 Blau-Gelb Falkensee II	So. 10.00	

1. Spieltag, 5.9.09:

- 1 SV Babelsberg 03 II – Seddin
- 2 Potsdamer Kickers 94 II – Teltower FV 1913 II
- 3 Fortuna Babelsberg I – Wilhelmshorst I (11.30)
- 4 FV Turbine Potsdam I – FSV Babelsberg 74 II
- 5 SV Falkensee-Finkenkrug II – Dallgow II
- 6 Blau-Gelb Falkensee II – Eintracht Teltow II

2. Spieltag, 12.9.09:

- 7 Dallgow II – FV Turbine Potsdam 55 I
- 8 FSV Babelsberg 74 II – Fortuna Babelsberg I
- 9 Wilhelmshorst I – Potsdamer Kickers 94 II
- 10 Teltower FV 1913 II – Blau-Gelb Falkensee II
- 11 RSV Eintracht Teltow II – SV Babelsberg 03 II
- 12 Seddin – SV Falkensee-Finkenkrug II

3. Spieltag, 19.9.09:

- 13 SV Babelsberg 03 II – SV Falkensee-Fink. II
- 14 Potsdamer Kickers II – FSV Babelsberg 74 II
- 15 Fortuna Babelsberg I – Dallgow II
- 16 FV Turbine Potsdam 55 I – Seddin
- 17 RSV Eintracht Teltow II – Teltower FV 1913 II
- 18 Blau-Gelb Falkensee II – Wilhelmshorst I

4. Spieltag, 3.10.09:

- 19 Dallgow II – Potsdamer Kickers 94 II
- 20 Babelsberg 74 II – Blau-Gelb Falkensee II
- 21 Wilhelmshorst I – RSV Eintracht Teltow II
- 22 Teltower FV 1913 II – SV Babelsberg 03 II
- 23 SV Falkensee-Fink. II – urbine Potsdam I
- 24 Seddin – Fortuna Babelsberg I

5. Spieltag, 10.10.09:

- 25 SV Babelsberg 03 II – FV Turbine Potsdam I
- 26 Potsdamer Kickers 94 II – Seddin
- 27 Fortuna Babelsberg I – SV Falkensee-Fink. II
- 28 Teltower FV 1913 II – Wilhelmshorst I
- 29 Eintracht Teltow II – FSV Babelsberg 74 II
- 30 Blau-Gelb Falkensee II – Dallgow II

6. Spieltag, 17.10.09:

- 31 Dallgow II – RSV Eintracht Teltow II
- 32 FSV Babelsberg 74 II – Teltower FV 1913 II
- 33 Wilhelmshorst I – SV Babelsberg 03 II (18.10.)
- 34 FV Turbine Potsdam I – Fortuna Babelsberg I
- 35 SV Falkensee-Fink. II – Potsdamer Kickers II
- 36 Seddin – Blau-Gelb Falkensee II

7. Spieltag, 7.11.09:

- 37 SV Babelsberg 03 II – Fortuna Babelsberg I
- 38 Potsdamer Kickers 94 II – Turbine Potsdam I
- 39 Wilhelmshorst I – FSV Babelsberg 74 II
- 40 Teltower FV 1913 II – Dallgow II
- 41 RSV Eintracht Teltow II – Seddin
- 42 Blau-G. Falkensee II – SV Falkensee-Fink. II

8. Spieltag, 14.11.09:

- 43 Dallgow II – Wilhelmshorst I
- 44 FSV Babelsberg 74 II – SV Babelsberg 03 II
- 45 Fortuna Babelsberg I – Potsdamer Kickers II
- 46 urbine Potsdam I – Blau-Gelb Falkensee II
- 47 SV Falkensee-Fink. II – Eintracht Teltow II
- 48 Seddin – Teltower FV 1913 II

9. Spieltag, 21.11.09:

- 49 SV Babelsberg 03 II – Potsdamer Kickers II
- 50 FSV Babelsberg 74 II – Dallgow II
- 51 Wilhelmshorst I – Seddin
- 52 Teltower FV 1913 II – SV Falkensee-Fink. II
- 53 RSV Eintracht Teltow II – Turbine Potsdam I
- 54 Blau-G. Falkensee II – Fortuna Babelsberg I

10. Spieltag, 28.11.09:

- 55 SV Babelsberg 03 II – Dallgow II
- 56 Potsdamer Kickers II – Blau-G. Falkensee II
- 57 Fort. Babelsberg I – Eintr. Teltow II (12.30)
- 58 FV Turbine Potsdam I – Teltower FV 1913 II
- 59 SV Falkensee-Finkenkr. II – Wilhelmshorst I
- 60 Seddin – FSV Babelsberg 74 II

11. Spieltag, 5.12.09:

- 61 Dallgow II – Seddin
- 62 Babelsberg 74 II – SV Falkensee-Fink. II
- 63 Wilhelmshorst I – FV Turbine Potsdam 55 I
- 64 Teltower FV 1913 II – Fortuna Babelsberg I
- 65 Eintracht Teltow II – Potsdamer Kickers 94 II
- 66 Blau-G. Falkensee II – SV Babelsberg 03 II

22. Spieltag, 20.2.10:

- 127 Seddin – Dallgow II
- 128 SV Falkensee-Fink. II – Babelsberg 74 II
- 129 FV Turbine Potsdam 55 I – Wilhelmshorst I
- 130 Fortuna Babelsberg I – Teltower FV 1913 II
- 131 Potsdamer Kickers 94 II – Eintracht Teltow II
- 132 SV Babelsberg 03 II – Blau-G. Falkensee II

12. Spieltag, 27.2.10:

- 67 Seddin – SV Babelsberg 03 II
- 68 Teltower FV 1913 II – Potsdamer Kickers II
- 69 Wilhelmshorst I – Fortuna Babelsberg I
- 70 FSV Babelsberg 74 II – Turbine Potsdam I
- 71 Dallgow II – SV Falkensee-Finkenkrug II
- 72 Eintracht Teltow II – Blau-Gelb Falkensee II

13. Spieltag, 6.3.10:

- 73 FV Turbine Potsdam 55 I – Dallgow II
- 74 Fort. Babelsberg I – Babelsberg 74 II (13.30)
- 75 Potsdamer Kickers 94 II – Wilhelmshorst I
- 76 Blau-Gelb Falkensee II – Teltower FV 1913 II
- 77 SV Babelsberg 03 II – Eintracht Teltow II
- 78 SV Falkensee-Finkenkrug II – Seddin

14. Spieltag, 13.3.10:

- 79 SV Falkensee-Fink. II – SV Babelsberg 03 II
- 80 Babelsberg 74 II – Potsdamer Kickers 94 II
- 81 Dallgow II – Fortuna Babelsberg I
- 82 Seddin – FV Turbine Potsdam 55 I
- 83 Teltower FV 1913 II – RSV Eintracht Teltow II
- 84 Wilhelmshorst I – Blau-Gelb Falkensee II

15. Spieltag, 20.3.10:

- 85 Potsdamer Kickers 94 II – Dallgow II
- 86 Blau-G. Falkensee II – FSV Babelsberg 74 II
- 87 RSV Eintracht Teltow II – Wilhelmshorst I
- 88 SV Babelsberg 03 II – Teltower FV 1913 II
- 89 Turbine Potsdam I – SV Falkensee-Fink. II
- 90 Fortuna Babelsberg I – Seddin

16. Spieltag, 27.3.10:

- 91 FV Turbine Potsdam I – SV Babelsberg 03 II
- 92 Seddin – Potsdamer Kickers 94 II
- 93 SV Falkensee-Fink. II – Fort. Babelsberg I
- 94 Wilhelmshorst I – Teltower FV 1913 II
- 95 FSV Babelsberg 74 II – Eintracht Teltow II
- 96 Dallgow II – Blau-Gelb Falkensee II

17. Spieltag, 17.4.10:

- 97 RSV Eintracht Teltow II – Dallgow II
- 98 Teltower FV 1913 II – FSV Babelsberg 74 II
- 99 SV Babelsberg 03 II – Wilhelmshorst I
- 100 Fort. Babelsberg I – Turb. Potsdam I (12.30)
- 101 Potsdamer Kickers 94 II – Falkensee-Fink. II
- 102 Blau-Gelb Falkensee II – Seddin

18. Spieltag, 8.5.10:

- 103 Fortuna Babelsberg I – SVB 03 II (13.30)
- 104 Turbine Potsdam I – Potsdamer Kickers 94 II
- 105 FSV Babelsberg 74 II – Wilhelmshorst I
- 106 Dallgow II – Teltower FV 1913 II
- 107 Seddin – RSV Eintracht Teltow II
- 108 Falkensee-Fink. II – Blau-Gelb Falkensee II

19. Spieltag, 15.5.10:

- 109 Wilhelmshorst I – Dallgow II
- 110 SV Babelsberg 03 II – FSV Babelsberg 74 II
- 111 Potsdamer Kickers 94 II – Fort. Babelsberg I
- 112 Blau-Gelb Falkensee II – Turbine Potsdam I
- 113 Eintracht Teltow II – SV Falkensee-Fink. II
- 114 Teltower FV 1913 II – Seddin

20. Spieltag, 29.5.10:

- 115 Potsdamer Kickers II – SV Babelsberg 03 II
- 116 Dallgow II – FSV Babelsberg 74 II
- 117 Seddin – Wilhelmshorst I
- 118 SV Falkensee-Fink. II – Teltower FV 1913 II
- 119 Turbine Potsdam I – RSV Eintracht Teltow II
- 120 Fort. Babelsberg I – Blau-Gelb Falkensee II

21. Spieltag, 5.6.10:

- 121 Dallgow II – SV Babelsberg 03 II
- 122 Blau-G. Falkensee II – Potsdamer Kickers II
- 123 Eintracht Teltow II – Fortuna Babelsberg I
- 124 Teltower FV 1913 II – FV Turbine Potsdam I
- 125 Wilhelmshorst I – Falkensee-Fink. II (6.6.)
- 126 FSV Babelsberg 74 II – Seddin

E-Junioren, Kreisklasse, Staffel I

Staffelleiter: Markus Hildebrandt
 Schwartzkopffstr. 17, 14612 Falkensee
 Tel.: (p) 03322 403486, (p) 0157 74989465
 E-Mail: markus.hildebrandt@hotmail.de

Heimspiele

Allgemeiner Spielbeginn
 Sbd. 10.30 Uhr

1 frei		
2 SV Dallgow 47 III	9.30 (evtl. Kunstrasen)	
3 SG Eintracht Friesack		
4 Grün-Weiß Brieselang III	So. 10.30 (Kunstrasen)	
5 VfL Nauen	10.00	
6 FSV 95 Ketzin/Falkenrehde I	So. 11.40	
7 SG Blau-Weiß Pessin	9.00	
8 Schönwalder SV 53 II	11.00	
9 frei		
10 SV Falkensee-Finkenkrug IV	So. 9.00 (2. HS evtl. KR)	
11 Blau-Gelb Falkensee III	11.40	
12 Seeburger SV 99	9.00 (evtl. Kunstrasen)	

1. Spieltag, 5.9.09:

- 1 frei – Blau-Gelb Falkensee III
- 2 Friesack – Schönwalde II
- 3 Nauen – Ketzin/Falkenrehde I
- 4 Pessin – Brieselang III
- 5 frei – Dallgow III
- 6 Seeburg – Falkensee-Finkenkrug IV (24.10.)

2. Spieltag, 12.9.09:

- 7 Dallgow III – Pessin
- 8 Brieselang III – Nauen
- 9 Ketzin/Falkenrehde I – Friesack
- 10 Schönwalde II – Seeburg
- 11 SV Falkensee-Finkenkrug IV – frei
- 12 Blau-Gelb Falkensee III – frei

3. Spieltag, 19.9.09:

- 13 frei – frei
- 14 Friesack – Brieselang III
- 15 Nauen – Dallgow III
- 16 Pessin – Blau-Gelb Falkensee III
- 17 SV Falkensee-Finkenkrug IV – Schönwalde II
- 18 Seeburg – Ketzin/Falkenrehde I

4. Spieltag, 3.10.09:

- 19 Dallgow III – Friesack
- 20 Brieselang III – Seeburg
- 21 Ketzin/Falkenrehde I – SV Falkensee-Fink. IV
- 22 Schönwalde II – frei
- 23 frei – Pessin
- 24 Blau-Gelb Falkensee III – Nauen

5. Spieltag, 10.10.09:

- 25 frei – Pessin
- 26 Friesack – Blau-Gelb Falkensee III
- 27 Nauen – frei
- 28 Schönwalde II – Ketzin/Falkenrehde I
- 29 SV Falkensee-Finkenkrug IV – Brieselang III
- 30 Seeburg – Dallgow III

6. Spieltag, 17.10.09:

- 31 Dallgow III – SV Falkensee-Finkenkrug IV
- 32 Brieselang III – Schönwalde II
- 33 Ketzin/Falkenrehde I – frei
- 34 Pessin – Nauen
- 35 frei – Friesack
- 36 Blau-Gelb Falkensee III – Seeburg

7. Spieltag, 7.11.09:

- 37 frei – Nauen
- 38 Friesack – Pessin
- 39 Ketzin/Falkenrehde I – Brieselang III
- 40 Schönwalde II – Dallgow III
- 41 SV Falkensee-Fink. IV – Blau-G. Falkensee III
- 42 Seeburg – frei

8. Spieltag, 14.11.09:

- 43 Dallgow III – Ketzin/Falkenrehde I
- 44 Brieselang III – frei
- 45 Nauen – Friesack
- 46 Pessin – Seeburg
- 47 frei – SV Falkensee-Finkenkrug IV
- 48 Blau-Gelb Falkensee III – Schönwalde II

9. Spieltag, 21.11.09:

- 49 frei – Friesack
- 50 Brieselang III – Dallgow III
- 51 K./Falkenrehde I – Blau-Gelb Falkensee III
- 52 Schönwalde II – frei
- 53 SV Falkensee-Finkenkrug IV – Pessin
- 54 Seeburg – Nauen

10. Spieltag, 28.11.09:

- 55 frei – Dallgow III
- 56 Friesack – Seeburg
- 57 Nauen – SV Falkensee-Finkenkrug IV
- 58 Pessin – Schönwalde II
- 59 frei – Ketzin/Falkenrehde I
- 60 Blau-Gelb Falkensee III – Brieselang III

11. Spieltag, 5.12.09:

- 61 Dallgow III – Blau-Gelb Falkensee III
- 62 Brieselang III – frei
- 63 Ketzin/Falkenrehde I – Pessin
- 64 Schönwalde II – Nauen
- 65 SV Falkensee-Finkenkrug IV – Friesack
- 66 Seeburg – frei

12. Spieltag, 27.2.10:

- 67 Blau-Gelb Falkensee III – frei
- 68 Schönwalde II – Friesack
- 69 Ketzin/Falkenrehde I – Nauen
- 70 Brieselang III – Pessin
- 71 Dallgow III – frei
- 72 SV Falkensee-Finkenkrug IV – Seeburg

13. Spieltag, 6.3.10:

- 73 Pessin – Dallgow III
- 74 Nauen – Brieselang III
- 75 Friesack – Ketzin/Falkenrehde I
- 76 Seeburg – Schönwalde II
- 77 frei – SV Falkensee-Finkenkrug IV
- 78 frei – Blau-Gelb Falkensee III

14. Spieltag, 13.3.10:

- 79 frei – frei
- 80 Brieselang III – Friesack
- 81 Dallgow III – Nauen
- 82 Blau-Gelb Falkensee III – Pessin
- 83 Schönwalde II – SV Falkensee-Finkenkrug IV
- 84 Ketzin/Falkenrehde I – Seeburg

15. Spieltag, 20.3.10:

- 85 Friesack – Dallgow III
- 86 Seeburg – Brieselang III
- 87 SV Falkensee-Fink. IV – Ketzin/Falkenrehde I
- 88 frei – Schönwalde II
- 89 Pessin – frei
- 90 Nauen – Blau-Gelb Falkensee III

16. Spieltag, 27.3.10:

- 91 Pessin – frei
- 92 Blau-Gelb Falkensee III – Friesack
- 93 frei – Nauen
- 94 Ketzin/Falkenrehde I – Schönwalde II
- 95 Brieselang III – SV Falkensee-Fink. IV
- 96 Dallgow III – Seeburg

17. Spieltag, 17.4.10:

- 97 SV Falkensee-Finkenkrug IV – Dallgow III
- 98 Schönwalde II – Brieselang III
- 99 frei – Ketzin/Falkenrehde I
- 100 Nauen – Pessin
- 101 Friesack – frei
- 102 Seeburg – Blau-Gelb Falkensee III

18. Spieltag, 8.5.10:

- 103 Nauen – frei
- 104 Pessin – Friesack
- 105 Brieselang III – Ketzin/Falkenrehde I
- 106 Dallgow III – Schönwalde II
- 107 Blau-G. Falkensee III – Falkensee-Fink. IV
- 108 frei – Seeburg

19. Spieltag, 15.5.10:

- 109 Ketzin/Falkenrehde I – Dallgow III
- 110 frei – Brieselang III
- 111 Friesack – Nauen
- 112 Seeburg – Pessin
- 113 SV Falkensee-Finkenkrug IV – frei
- 114 Schönwalde II – Blau-Gelb Falkensee III

20. Spieltag, 29.5.10:

- 115 Friesack – frei
- 116 Dallgow III – Brieselang III
- 117 Blau-Gelb Falkensee III – K./Falkenrehde I
- 118 frei – Schönwalde II
- 119 Pessin – SV Falkensee-Finkenkrug IV
- 120 Nauen – Seeburg

21. Spieltag, 5.6.10:

- 121 Dallgow III – frei
- 122 Seeburg – Friesack
- 123 SV Falkensee-Finkenkrug IV – Nauen
- 124 Schönwalde II – Pessin
- 125 Ketzin/Falkenrehde I – frei
- 126 Brieselang III – Blau-Gelb Falkensee III

22. Spieltag, 12.6.10:

- 127 Blau-Gelb Falkensee III – Dallgow III
- 128 frei – Brieselang III
- 129 Pessin – Ketzin/Falkenrehde I
- 130 Nauen – Schönwalde II
- 131 Friesack – SV Falkensee-Finkenkrug IV
- 132 frei – Seeburg

E-Junioren, Kreisklasse, Staffel II

Staffelleiter: Markus Hildebrandt
 Schwartzkopfstr. 17, 14612 Falkensee
 Tel.: (p) 03322 403486, (p) 0157 74989465
 E-Mail: markus.hildebrandt@hotmail.de

	Heimspiele	Allgemeiner Spielbeginn
1 SG Geltow	11.00	Sbd. 10.30 Uhr
2 Werderaner FC Viktoria II	(Kunstrasen)	
3 frei		
4 Potsdamer Kickers 94 III	9.00 (Kunstrasen)	
5 Fortuna Babelsberg III	(Kunstrasen)	
6 FSV 95 Ketzin/Falkenrehde II	11.40	
7 SG Töplitz 1922		
8 Teltower FV 1913 IV	9.00 (Kunstrasen)	
9 RSV Eintracht Teltow IV	(evtl. Kunstrasen)	
10 frei		
11 Blau-Gelb Falkensee IV	11.40	
12 SG Rot-Weiß Groß Glienicke II	11.40	

1. Spieltag, 5.9.09:

- 1 Geltow – Blau-Gelb Falkensee IV
- 2 frei – Teltower FV 1913 IV
- 3 Fortuna Babelsberg III – Ketzin/Falkenrehde II
- 4 Töplitz – Potsdamer Kickers 94 III
- 5 RSV Eintracht Teltow IV – Werder II
- 6 Groß Glienicke II – frei

2. Spieltag, 12.9.09:

- 7 Werder II – Töplitz
- 8 Potsdamer Kickers 94 III – Fort. Babelsberg III
- 9 Ketzin/Falkenrehde II – frei
- 10 Teltower FV 1913 IV – Groß Glienicke II
- 11 frei – Geltow
- 12 Blau-Gelb Falkensee IV – Eintracht Teltow IV

3. Spieltag, 19.9.09:

- 13 Geltow – RSV Eintracht Teltow IV
- 14 frei – Potsdamer Kickers 94 III
- 15 Fortuna Babelsberg III – Werder II
- 16 Töplitz – Blau-Gelb Falkensee IV
- 17 frei – Teltower FV 1913 IV
- 18 Groß Glienicke II – Ketzin/Falkenrehde II

4. Spieltag, 3.10.09:

- 19 Werder II – frei
- 20 Potsdamer Kickers 94 III – Groß Glienicke II
- 21 Ketzin/Falkenrehde II – frei
- 22 Teltower FV 1913 IV – Geltow
- 23 RSV Eintracht Teltow IV – Töplitz
- 24 Blau-Gelb Falkensee IV – Fort. Babelsberg III

5. Spieltag, 10.10.09:

- 25 Geltow – Töplitz
- 26 frei – Blau-Gelb Falkensee IV
- 27 Fortuna Babelsberg III – Eintracht Teltow IV
- 28 Teltower FV 1913 IV – Ketzin/Falkenrehde II
- 29 frei – Potsdamer Kickers 94 III
- 30 Groß Glienicke II – Werder II

6. Spieltag, 17.10.09:

- 31 Werder II – frei
- 32 Potsdamer Kickers III – Teltower FV 1913 IV
- 33 Ketzin/Falkenrehde II – Geltow
- 34 Töplitz – Fortuna Babelsberg III
- 35 RSV Eintracht Teltow IV – frei
- 36 Blau-Gelb Falkensee IV – Groß Glienicke II

7. Spieltag, 7.11.09:

- 37 Geltow – Fortuna Babelsberg III
- 38 frei – Töplitz
- 39 Ketzin/Falkenrehde II – Potsdamer Kickers III
- 40 Teltower FV 1913 IV – Werder II
- 41 frei – Blau-Gelb Falkensee IV
- 42 Groß Glienicke II – RSV Eintracht Teltow IV

8. Spieltag, 14.11.09:

- 43 Werder II – Ketzin/Falkenrehde II
- 44 Potsdamer Kickers 94 III – Geltow
- 45 Fortuna Babelsberg III – frei
- 46 Töplitz – Groß Glienicke II
- 47 RSV Eintracht Teltow IV – frei
- 48 Blau-G. Falkensee IV – Teltower FV 1913 IV

9. Spieltag, 21.11.09:

- 49 Geltow – frei
- 50 Potsdamer Kickers 94 III – Werder II
- 51 K./Falkenrehde II – Blau-Gelb Falkensee IV
- 52 Teltower FV 1913 IV – Eintracht Teltow IV
- 53 frei – Töplitz
- 54 Groß Glienicke II – Fortuna Babelsberg III

10. Spieltag, 28.11.09:

- 55 Geltow – Werder II
- 56 frei – Groß Glienicke II
- 57 Fortuna Babelsberg III – frei
- 58 Töplitz – Teltower FV 1913 IV
- 59 Eintracht Teltow IV – Ketzin/Falkenrehde II
- 60 Blau-G. Falkensee IV – Potsdamer Kickers III

11. Spieltag, 5.12.09:

- 61 Werder II – Blau-Gelb Falkensee IV
- 62 Potsdamer Kickers 94 III – Eintracht Teltow IV
- 63 Ketzin/Falkenrehde II – Töplitz
- 64 Teltower FV 1913 IV – Fortuna Babelsberg III
- 65 frei – frei
- 66 Groß Glienicke II – Geltow

12. Spieltag, 27.2.10:

- 67 Blau-Gelb Falkensee IV – Geltow
- 68 Teltower FV 1913 IV – frei
- 69 Ketzin/Falkenrehde II – Fortuna Babelsberg III
- 70 Potsdamer Kickers 94 III – Töplitz
- 71 Werder II – RSV Eintracht Teltow IV
- 72 frei – Groß Glienicke II

13. Spieltag, 6.3.10:

- 73 Töplitz – Werder II
- 74 Fort. Babelsberg III – Potsdamer Kickers III
- 75 frei – Ketzin/Falkenrehde II
- 76 Groß Glienicke II – Teltower FV 1913 IV
- 77 Geltow – frei
- 78 Eintracht Teltow IV – Blau-Gelb Falkensee IV

14. Spieltag, 13.3.10:

- 79 RSV Eintracht Teltow IV – Geltow
- 80 Potsdamer Kickers 94 III – frei
- 81 Werder II – Fortuna Babelsberg III
- 82 Blau-Gelb Falkensee IV – Töplitz
- 83 Teltower FV 1913 IV – frei
- 84 Ketzin/Falkenrehde II – Groß Glienicke II

15. Spieltag, 20.3.10:

- 85 frei – Werder II
- 86 Groß Glienicke II – Potsdamer Kickers 94 III
- 87 frei – Ketzin/Falkenrehde II
- 88 Geltow – Teltower FV 1913 IV
- 89 Töplitz – RSV Eintracht Teltow IV
- 90 Fortuna Babelsberg III – Blau-G. Falkensee IV

16. Spieltag, 27.3.10:

- 91 Töplitz – Geltow
- 92 Blau-Gelb Falkensee IV – frei
- 93 Eintracht Teltow IV – Fortuna Babelsberg III
- 94 Ketzin/Falkenrehde II – Teltower FV 1913 IV
- 95 Potsdamer Kickers 94 III – frei
- 96 Werder II – Groß Glienicke II

17. Spieltag, 17.4.10:

- 97 frei – Werder II
- 98 Teltower FV 1913 IV – Potsdamer Kickers III
- 99 Geltow – Ketzin/Falkenrehde II
- 100 Fortuna Babelsberg III – Töplitz
- 101 frei – RSV Eintracht Teltow IV
- 102 Groß Glienicke II – Blau-Gelb Falkensee IV

18. Spieltag, 8.5.10:

- 103 Fortuna Babelsberg III – Geltow
- 104 Töplitz – frei
- 105 Potsdamer Kickers 94 III – K./Falkenrehde II
- 106 Werder II – Teltower FV 1913 IV
- 107 Blau-Gelb Falkensee IV – frei
- 108 RSV Eintracht Teltow IV – Groß Glienicke II

19. Spieltag, 15.5.10:

- 109 Ketzin/Falkenrehde II – Werder II
- 110 Geltow – Potsdamer Kickers 94 III
- 111 frei – Fortuna Babelsberg III
- 112 Groß Glienicke II – Töplitz
- 113 frei – RSV Eintracht Teltow IV
- 114 Teltower FV 1913 IV – Blau-G. Falkensee IV

20. Spieltag, 29.5.10:

- 115 frei – Geltow
- 116 Werder II – Potsdamer Kickers 94 III
- 117 Blau-Gelb Falkensee IV – K./Falkenrehde II
- 118 Eintracht Teltow IV – Teltower FV 1913 IV
- 119 Töplitz – frei
- 120 Fortuna Babelsberg III – Groß Glienicke II

21. Spieltag, 5.6.10:

- 121 Werder II – Geltow
- 122 Groß Glienicke II – frei
- 123 frei – Fortuna Babelsberg III
- 124 Teltower FV 1913 IV – Töplitz
- 125 Ketzin/Falkenrehde II – Eintracht Teltow IV
- 126 Potsdamer Kickers III – Bl.-G. Falkensee IV

22. Spieltag, 12.6.10:

- 127 Blau-Gelb Falkensee IV – Werder II
- 128 Eintracht Teltow IV – Potsdamer Kickers III
- 129 Töplitz – Ketzin/Falkenrehde II
- 130 Fort. Babelsberg III – Teltower FV 1913 IV
- 131 frei – frei
- 132 Geltow – Groß Glienicke II

E-Junioren, Kreisklasse, Staffel III

Staffelleiter: Markus Hildebrandt
 Schwartzkopffstr. 17, 14612 Falkensee
 Tel.: (p) 03322 403486, (p) 0157 74989465
 E-Mail: markus.hildebrandt@hotmail.de

Heimspiele

1 SV 05 Rehbrücke	
2 SG Bornim II	So. 10.30 (Kunstrasen)
3 SG Blau-Weiß Beelitz II	10.00
4 SV 1948 Ferch	
5 SV Wilhelmshorst II	9.20 (in Saarmund)
6 Fortuna Babelsberg II	So. 9.00 (Kunstrasen)
7 FV Turbine Potsdam 55 II	8.30 (evtl. Hartplatz)
8 Teltower FV 1913 III	So. 11.00 (Kunstrasen)
9 RSV Eintracht Teltow VI	(evtl. Kunstrasen)
10 RSV Eintracht Teltow V	So. 10.30 (evtl. Kunstrasen)
11 frei	
12 frei	

Allgemeiner Spielbeginn
 Sbd. 10.30 Uhr

1. Spieltag, 5.9.09:

- 1 Rehbrücke – frei
- 2 Beelitz II – Teltower FV 1913 III
- 3 Wilhelmshorst II – Fortuna Babelsberg II (6.9.)
- 4 FV Turbine Potsdam 55 II – Ferch
- 5 RSV Eintracht Teltow VI – Bornim II
- 6 frei – RSV Eintracht Teltow V

2. Spieltag, 12.9.09:

- 7 Bornim II – FV Turbine Potsdam 55 II
- 8 Ferch – Wilhelmshorst II
- 9 Fortuna Babelsberg II – Beelitz II
- 10 Teltower FV 1913 III – frei
- 11 RSV Eintracht Teltow V – Rehbrücke
- 12 frei – RSV Eintracht Teltow VI

3. Spieltag, 19.9.09:

- 13 Rehbrücke – RSV Eintracht Teltow VI
- 14 Beelitz II – Ferch
- 15 Wilhelmshorst II – Bornim II
- 16 FV Turbine Potsdam 55 II – frei
- 17 RSV Eintracht Teltow V – Teltower FV 1913 III
- 18 frei – Fortuna Babelsberg II

4. Spieltag, 3.10.09:

- 19 Bornim II – Beelitz II
- 20 Ferch – frei
- 21 Fortuna Babelsberg II – Eintracht Teltow V
- 22 Teltower FV 1913 III – Rehbrücke
- 23 Eintracht Teltow VI – FV Turbine Potsdam II
- 24 frei – Wilhelmshorst II

5. Spieltag, 10.10.09:

- 25 Rehbrücke – FV Turbine Potsdam 55 II
- 26 Beelitz II – frei
- 27 Wilhelmshorst II – RSV Eintracht Teltow VI
- 28 Teltower FV 1913 III – Fortuna Babelsberg II
- 29 RSV Eintracht Teltow V – Ferch
- 30 frei – Bornim II

6. Spieltag, 17.10.09:

- 31 Bornim II – RSV Eintracht Teltow V
- 32 Ferch – Teltower FV 1913 III
- 33 Fortuna Babelsberg II – Rehbrücke
- 34 FV Turbine Potsdam 55 II – Wilhelmshorst II
- 35 RSV Eintracht Teltow VI – Beelitz II
- 36 frei – frei

7. Spieltag, 7.11.09:

- 37 Rehbrücke – Wilhelmshorst II
- 38 Beelitz II – FV Turbine Potsdam 55 II
- 39 Fortuna Babelsberg II – Ferch
- 40 Teltower FV 1913 III – Bornim II
- 41 RSV Eintracht Teltow V – frei
- 42 frei – RSV Eintracht Teltow VI

8. Spieltag, 14.11.09:

- 43 Bornim II – Fortuna Babelsberg II
- 44 Ferch – Rehbrücke
- 45 Wilhelmshorst II – Beelitz II
- 46 FV Turbine Potsdam 55 II – frei
- 47 RSV Eintracht Teltow VI – Eintracht Teltow V
- 48 frei – Teltower FV 1913 III

9. Spieltag, 21.11.09:

- 49 Rehbrücke – Beelitz II
- 50 Ferch – Bornim II
- 51 Fortuna Babelsberg II – frei
- 52 Teltower FV 1913 III – Eintracht Teltow VI
- 53 RSV Eintracht Teltow V – Turbine Potsdam II
- 54 frei – Wilhelmshorst II

10. Spieltag, 28.11.09:

- 55 Rehbrücke – Bornim II
- 56 Beelitz II – frei
- 57 Wilhelmshorst II – RSV Eintracht Teltow V
- 58 FV Turbine Potsdam II – Teltower FV 1913 III
- 59 Eintracht Teltow VI – Fortuna Babelsberg II
- 60 frei – Ferch

11. Spieltag, 5.12.09:

- 61 Bornim II – frei
- 62 Ferch – RSV Eintracht Teltow VI
- 63 Fort. Babelsb. II – Turb. Potsdam II (5.12., 12.00)
- 64 Teltower FV 1913 III – Wilhelmshorst II
- 65 RSV Eintracht Teltow V – Beelitz II
- 66 frei – Rehbrücke

12. Spieltag, 27.2.10:

- 67 frei – Rehbrücke
- 68 Teltower FV 1913 III – Beelitz II
- 69 Fortuna Babelsberg II – Wilhelmshorst II
- 70 Ferch – FV Turbine Potsdam 55 II
- 71 Bornim II – RSV Eintracht Teltow VI
- 72 RSV Eintracht Teltow V – frei

13. Spieltag, 6.3.10:

- 73 FV Turbine Potsdam 55 II – Bornim II
- 74 Wilhelmshorst II – Ferch
- 75 Beelitz II – Fortuna Babelsberg II
- 76 frei – Teltower FV 1913 III
- 77 Rehbrücke – RSV Eintracht Teltow V
- 78 RSV Eintracht Teltow VI – frei

14. Spieltag, 13.3.10:

- 79 RSV Eintracht Teltow VI – Rehbrücke
- 80 Ferch – Beelitz II
- 81 Bornim II – Wilhelmshorst II
- 82 frei – FV Turbine Potsdam 55 II
- 83 Teltower FV 1913 III – RSV Eintracht Teltow V
- 84 Fortuna Babelsberg II – frei

15. Spieltag, 20.3.10:

- 85 Beelitz II – Bornim II
- 86 frei – Ferch
- 87 Eintracht Teltow V – Fortuna Babelsberg II
- 88 Rehbrücke – Teltower FV 1913 III
- 89 FV Turbine Potsdam II – Eintracht Teltow VI
- 90 Wilhelmshorst II – frei

16. Spieltag, 27.3.10:

- 91 FV Turbine Potsdam 55 II – Rehbrücke
- 92 frei – Beelitz II
- 93 RSV Eintracht Teltow VI – Wilhelmshorst II
- 94 Fort. Babelsberg II – TFW 1913 III (27.3., 12.00)
- 95 Ferch – RSV Eintracht Teltow V
- 96 Bornim II – frei

17. Spieltag, 17.4.10:

- 97 RSV Eintracht Teltow V – Bornim II
- 98 Teltower FV 1913 III – Ferch
- 99 Rehbrücke – Fortuna Babelsberg II
- 100 Wilhelmshorst II – FV Turbine Potsdam 55 II
- 101 Beelitz II – RSV Eintracht Teltow VI
- 102 frei – frei

18. Spieltag, 8.5.10:

- 103 Wilhelmshorst II – Rehbrücke
- 104 FV Turbine Potsdam 55 II – Beelitz II
- 105 Ferch – Fortuna Babelsberg II
- 106 Bornim II – Teltower FV 1913 III
- 107 frei – RSV Eintracht Teltow V
- 108 RSV Eintracht Teltow VI – frei

19. Spieltag, 15.5.10:

- 109 Fortuna Babelsberg II – Bornim II
- 110 Rehbrücke – Ferch
- 111 Beelitz II – Wilhelmshorst II
- 112 frei – FV Turbine Potsdam 55 II
- 113 RSV Eintracht Teltow V – Eintracht Teltow VI
- 114 Teltower FV 1913 III – frei

20. Spieltag, 29.5.10:

- 115 Beelitz II – Rehbrücke
- 116 Bornim II – Ferch
- 117 frei – Fortuna Babelsberg II
- 118 Eintracht Teltow VI – Teltower FV 1913 III
- 119 FV Turbine Potsdam II – Eintracht Teltow V
- 120 Wilhelmshorst II – frei

21. Spieltag, 5.6.10:

- 121 Bornim II – Rehbrücke
- 122 frei – Beelitz II
- 123 RSV Eintracht Teltow V – Wilhelmshorst II
- 124 Teltower FV 1913 III – Turbine Potsdam II
- 125 Fort. Babelsberg II – Eintracht Teltow VI
- 126 Ferch – frei

22. Spieltag, 12.6.10:

- 127 frei – Bornim II
- 128 RSV Eintracht Teltow VI – Ferch
- 129 Turbine Potsdam II – Fortuna Babelsberg II
- 130 Wilhelmshorst II – Teltower FV 1913 III
- 131 Beelitz II – RSV Eintracht Teltow V
- 132 Rehbrücke – frei

F-Junioren, Kreisliga, Staffel A

Staffelleiter: Torsten Ziggert
 Foerster Straße 3, 14473 Potsdam
 Tel.: (p) 0152 08564420
 E-Mail: zicke.1910@web.de

Heimspiele

1 SV Babelsberg 03 II	So. 9.00 (Kunstrasen)	
2 SV Dallgow 47 I	So. 9.00 (evtl. Kunstrasen)	
3 SG Bornim	(Kunstrasen)	
4 Grün-Weiß Brieselang I	10.30 (Kunstrasen)	
5 Werderaner FC Viktoria I	(Kunstrasen)	
6 SG Rot-Weiß Groß Glienicke I	So. 10.00	
7 frei		
8 ESV Lok Elstal I	So. 10.15	
9 SV Falkensee-Finkenkrug I	8.45 (2. HS evtl. KR)	
10 RSV Eintracht Teltow II	9.00 Zillestraße (evtl. KR)	
11 Blau-Gelb Falkensee I	9.00	
12 frei		

Allgemeiner Spielbeginn
Sbd. 11.40 Uhr

1. Spieltag, 5.9.09:

- 1 SV Babelsberg 03 II – Blau-Gelb Falkensee I
- 2 Bornim – Elstal I
- 3 Werder I – Groß Glienicke I
- 4 frei – Brieselang I
- 5 SV Falkensee-Finkenkrug I – Dallgow I
- 6 frei – RSV Eintracht Teltow II

2. Spieltag, 12.9.09:

- 7 Dallgow I – frei
- 8 Brieselang I – Werder I
- 9 Groß Glienicke I – Bornim
- 10 Elstal I – frei
- 11 RSV Eintracht Teltow II – SV Babelsberg 03 II
- 12 Blau-Gelb Falkensee I – SV Falkensee-Fink. I

3. Spieltag, 19.9.09:

- 13 SV Babelsberg 03 II – SV Falkensee-Fink. I
- 14 Bornim – Brieselang I
- 15 Werder I – Dallgow I
- 16 frei – Blau-Gelb Falkensee I
- 17 RSV Eintracht Teltow II – Elstal I
- 18 frei – Groß Glienicke I

4. Spieltag, 3.10.09:

- 19 Dallgow I – Bornim
- 20 Brieselang I – frei
- 21 Groß Glienicke I – RSV Eintracht Teltow II
- 22 Elstal I – SV Babelsberg 03 II
- 23 SV Falkensee-Finkenkrug I – frei
- 24 Blau-Gelb Falkensee I – Werder I

5. Spieltag, 10.10.09:

- 25 SV Babelsberg 03 II – frei
- 26 Bornim – Blau-Gelb Falkensee I
- 27 Werder I – SV Falkensee-Finkenkrug I
- 28 Elstal I – Groß Glienicke I
- 29 RSV Eintracht Teltow II – Brieselang I
- 30 frei – Dallgow I

6. Spieltag, 17.10.09:

- 31 Dallgow I – RSV Eintracht Teltow II
- 32 Brieselang I – Elstal I
- 33 Groß Glienicke I – SV Babelsberg 03 II
- 34 frei – Werder I
- 35 SV Falkensee-Finkenkrug I – Bornim
- 36 Blau-Gelb Falkensee I – frei

7. Spieltag, 7.11.09:

- 37 SV Babelsberg 03 II – Werder I
- 38 Bornim – frei
- 39 Groß Glienicke I – Brieselang I
- 40 Elstal I – Dallgow I
- 41 Eintracht Teltow II – Blau-Gelb Falkensee I
- 42 frei – SV Falkensee-Finkenkrug I

8. Spieltag, 14.11.09:

- 43 Dallgow I – Groß Glienicke I
- 44 Brieselang I – SV Babelsberg 03 II
- 45 Werder I – Bornim
- 46 frei – frei
- 47 SV Falkensee-Fink. I – RSV Eintracht Teltow II
- 48 Blau-Gelb Falkensee I – Elstal I

9. Spieltag, 21.11.09:

- 49 SV Babelsberg 03 II – Bornim
- 50 Brieselang I – Dallgow I
- 51 Groß Glienicke I – Blau-Gelb Falkensee I
- 52 Elstal I – SV Falkensee-Finkenkrug I
- 53 RSV Eintracht Teltow II – frei
- 54 frei – Werder I

10. Spieltag, 28.11.09:

- 55 SV Babelsberg 03 II – Dallgow I
- 56 Bornim – frei
- 57 Werder I – RSV Eintracht Teltow II
- 58 frei – Elstal I
- 59 SV Falkensee-Finkenkr. I – Groß Glienicke I
- 60 Blau-Gelb Falkensee I – Brieselang I

11. Spieltag, 5.12.09:

- 61 Dallgow I – Blau-Gelb Falkensee I
- 62 Brieselang I – SV Falkensee-Finkenkrug I
- 63 Groß Glienicke I – frei
- 64 Elstal I – Werder I
- 65 RSV Eintracht Teltow II – Bornim
- 66 frei – SV Babelsberg 03 II

22. Spieltag, 20.2.10:

- 127 Blau-Gelb Falkensee I – Dallgow I
- 128 SV Falkensee-Finkenkrug I – Brieselang I
- 129 frei – Groß Glienicke I
- 130 Werder I – Elstal I
- 131 Bornim – RSV Eintracht Teltow II
- 132 SV Babelsberg 03 II – frei

12. Spieltag, 27.2.10:

- 67 Blau-Gelb Falkensee I – SV Babelsberg 03 II
- 68 Elstal I – Bornim
- 69 Groß Glienicke I – Werder I
- 70 Brieselang I – frei
- 71 Dallgow I – SV Falkensee-Finkenkrug I
- 72 RSV Eintracht Teltow II – frei

13. Spieltag, 6.3.10:

- 73 frei – Dallgow I
- 74 Werder I – Brieselang I
- 75 Bornim – Groß Glienicke I
- 76 frei – Elstal I
- 77 SV Babelsberg 03 II – Eintracht Teltow II
- 78 SV Falkensee-Fink. I – Blau-G. Falkensee I

14. Spieltag, 13.3.10:

- 79 SV Falkensee-Fink. I – SV Babelsberg 03 II
- 80 Brieselang I – Bornim
- 81 Dallgow I – Werder I
- 82 Blau-Gelb Falkensee I – frei
- 83 Elstal I – RSV Eintracht Teltow II
- 84 Groß Glienicke I – frei

15. Spieltag, 20.3.10:

- 85 Bornim – Dallgow I
- 86 frei – Brieselang I
- 87 RSV Eintracht Teltow II – Groß Glienicke I
- 88 SV Babelsberg 03 II – Elstal I
- 89 frei – SV Falkensee-Finkenkrug I
- 90 Werder I – Blau-Gelb Falkensee I

16. Spieltag, 27.3.10:

- 91 frei – SV Babelsberg 03 II
- 92 Blau-Gelb Falkensee I – Bornim
- 93 SV Falkensee-Finkenkrug I – Werder I
- 94 Groß Glienicke I – Elstal I
- 95 Brieselang I – RSV Eintracht Teltow II
- 96 Dallgow I – frei

17. Spieltag, 17.4.10:

- 97 RSV Eintracht Teltow II – Dallgow I
- 98 Elstal I – Brieselang I
- 99 SV Babelsberg 03 II – Groß Glienicke I
- 100 Werder I – frei
- 101 Bornim – SV Falkensee-Finkenkrug I
- 102 frei – Blau-Gelb Falkensee I

18. Spieltag, 8.5.10:

- 103 Werder I – SV Babelsberg 03 II
- 104 frei – Bornim
- 105 Brieselang I – Groß Glienicke I
- 106 Dallgow I – Elstal I
- 107 Blau-Gelb Falkensee I – Eintracht Teltow II
- 108 SV Falkensee-Finkenkrug I – frei

19. Spieltag, 15.5.10:

- 109 Groß Glienicke I – Dallgow I
- 110 SV Babelsberg 03 II – Brieselang I
- 111 Bornim – Werder I
- 112 frei – frei
- 113 Eintracht Teltow II – SV Falkensee-Fink. I
- 114 Elstal I – Blau-Gelb Falkensee I

20. Spieltag, 29.5.10:

- 115 Bornim – SV Babelsberg 03 II
- 116 Dallgow I – Brieselang I
- 117 Blau-Gelb Falkensee I – Groß Glienicke I
- 118 SV Falkensee-Finkenkrug I – Elstal I
- 119 frei – RSV Eintracht Teltow II
- 120 Werder I – frei

21. Spieltag, 5.6.10:

- 121 Dallgow I – SV Babelsberg 03 II
- 122 frei – Bornim
- 123 RSV Eintracht Teltow II – Werder I
- 124 Elstal I – frei
- 125 Groß Glienicke I – SV Falkensee-Fink. I
- 126 Brieselang I – Blau-Gelb Falkensee I

F-Junioren, Kreisliga, Staffel B

Staffelleiter: Torsten Ziggert
 Foerster Straße 3, 14473 Potsdam
 Tel.: (p) 0152 08564420
 E-Mail: zicke.1910@web.de

Heimspiele

1 SV Babelsberg 03 I	So. 9.00 (Kunstrasen)	Allgemeiner Spielbeginn
2 frei		Sbd. 11.40 Uhr
3 Potsdamer Kickers 94 I	9.00 (Kunstrasen)	
4 SG Blau-Weiß Beelitz	10.00	
5 SG Michendorf	(Kunstrasen)	
6 Fortuna Babelsberg I	10.30 (Kunstrasen)	
7 Teltower FV 1913 I	So. 9.00 (Kunstrasen)	
8 ESV Lok Elstal II	So. 9.15	
9 SV Falkensee-Finkenkrug II	So. 9.00 (2. HS evtl. KR)	
10 RSV Eintracht Teltow I	10.30 (evtl. Kunstrasen)	
11 FSV Babelsberg 74 I	12.50 (evtl. Kunstrasen)	
12 Caputher SV 1881	So. 10.00	

1. Spieltag, 5.9.09:

- 1 SV Babelsberg 03 I – FSV Babelsberg 74 I
- 2 Potsdamer Kickers 94 I – Elstal II
- 3 Michendorf – Fortuna Babelsberg I
- 4 Teltower FV 1913 I – Beelitz
- 5 SV Falkensee-Finkenkrug II – frei
- 6 Caputh – RSV Eintracht Teltow I

2. Spieltag, 12.9.09:

- 7 frei – Teltower FV 1913 I
- 8 Beelitz – Michendorf
- 9 Fortuna Babelsberg I – Potsdamer Kickers I
- 10 Elstal II – Caputh
- 11 RSV Eintracht Teltow I – SV Babelsberg 03 I
- 12 FSV Babelsberg 74 I – SV Falkensee-Fink. II

3. Spieltag, 19.9.09:

- 13 SV Babelsberg 03 I – SV Falkensee-Fink. II
- 14 Potsdamer Kickers 94 I – Beelitz
- 15 Michendorf – frei
- 16 Teltower FV 1913 I – FSV Babelsberg 74 I
- 17 RSV Eintracht Teltow I – Elstal II
- 18 Caputh – Fortuna Babelsberg I

4. Spieltag, 3.10.09:

- 19 frei – Potsdamer Kickers 94 I
- 20 Beelitz – Caputh
- 21 Fortuna Babelsberg I – Eintracht Teltow I
- 22 Elstal II – SV Babelsberg 03 I
- 23 SV Falkensee-Fink. II – Teltower FV 1913 I
- 24 FSV Babelsberg 74 I – Michendorf

5. Spieltag, 10.10.09:

- 25 SV Babelsberg 03 I – Teltower FV 1913 I
- 26 Potsdamer Kickers I – FSV Babelsberg 74 I
- 27 Michendorf – SV Falkensee-Finkenkrug II
- 28 Elstal II – Fortuna Babelsberg I
- 29 RSV Eintracht Teltow I – Beelitz
- 30 Caputh – frei

6. Spieltag, 17.10.09:

- 31 frei – RSV Eintracht Teltow I
- 32 Beelitz – Elstal II
- 33 Fortuna Babelsberg I – SV Babelsberg 03 I
- 34 Teltower FV 1913 I – Michendorf
- 35 SV Falkensee-Fink. II – Potsdamer Kickers I
- 36 FSV Babelsberg 74 I – Caputh

7. Spieltag, 7.11.09:

- 37 SV Babelsberg 03 I – Michendorf
- 38 Potsdamer Kickers 94 I – Teltower FV 1913 I
- 39 Fortuna Babelsberg I – Beelitz
- 40 Elstal II – frei
- 41 RSV Eintracht Teltow I – FSV Babelsberg 74 I
- 42 Caputh – SV Falkensee-Finkenkrug II

8. Spieltag, 14.11.09:

- 43 frei – Fortuna Babelsberg I
- 44 Beelitz – SV Babelsberg 03 I
- 45 Michendorf – Potsdamer Kickers 94 I
- 46 Teltower FV 1913 I – Caputh
- 47 SV Falkensee-Fink. II – Eintracht Teltow I
- 48 FSV Babelsberg 74 I – Elstal II

9. Spieltag, 21.11.09:

- 49 SV Babelsberg 03 I – Potsdamer Kickers I
- 50 Beelitz – frei
- 51 Fortuna Babelsberg I – FSV Babelsberg 74 I
- 52 Elstal II – SV Falkensee-Finkenkrug II
- 53 RSV Eintracht Teltow I – Teltower FV 1913 I
- 54 Caputh – Michendorf

10. Spieltag, 28.11.09:

- 55 SV Babelsberg 03 I – frei
- 56 Potsdamer Kickers 94 I – Caputh
- 57 Michendorf – RSV Eintracht Teltow I
- 58 Teltower FV 1913 I – Elstal II
- 59 SV Falkensee-Fink. II – Fort. Babelsberg I
- 60 FSV Babelsberg 74 I – Beelitz

11. Spieltag, 5.12.09:

- 61 frei – FSV Babelsberg 74 I
- 62 Beelitz – SV Falkensee-Finkenkrug II
- 63 Fortuna Babelsberg I – Teltower FV 1913 I
- 64 Elstal II – Michendorf
- 65 Eintracht Teltow I – Potsdamer Kickers 94 I
- 66 Caputh – SV Babelsberg 03 I

22. Spieltag, 20.2.10:

- 127 FSV Babelsberg 74 I – frei
- 128 SV Falkensee-Finkenkrug II – Beelitz
- 129 Teltower FV 1913 I – Fortuna Babelsberg I
- 130 Michendorf – Elstal II
- 131 Potsdamer Kickers 94 I – Eintracht Teltow I
- 132 SV Babelsberg 03 I – Caputh

12. Spieltag, 27.2.10:

- 67 FSV Babelsberg 74 I – SV Babelsberg 03 I
- 68 Elstal II – Potsdamer Kickers 94 I
- 69 Fortuna Babelsberg I – Michendorf
- 70 Beelitz – Teltower FV 1913 I
- 71 frei – SV Falkensee-Finkenkrug II
- 72 RSV Eintracht Teltow I – Caputh

13. Spieltag, 6.3.10:

- 73 Teltower FV 1913 I – frei
- 74 Michendorf – Beelitz
- 75 Potsdamer Kickers 94 I – Fort. Babelsberg I
- 76 Caputh – Elstal II
- 77 SV Babelsberg 03 I – RSV Eintracht Teltow I
- 78 SV Falkensee-Fink. II – Babelsberg 74 I

14. Spieltag, 13.3.10:

- 79 SV Falkensee-Fink. II – SV Babelsberg 03 I
- 80 Beelitz – Potsdamer Kickers 94 I
- 81 frei – Michendorf
- 82 FSV Babelsberg 74 I – Teltower FV 1913 I
- 83 Elstal II – RSV Eintracht Teltow I
- 84 Fortuna Babelsberg I – Caputh

15. Spieltag, 20.3.10:

- 85 Potsdamer Kickers 94 I – frei
- 86 Caputh – Beelitz
- 87 Eintracht Teltow I – Fortuna Babelsberg I
- 88 SV Babelsberg 03 I – Elstal II
- 89 Teltower FV 1913 I – SV Falkensee-Fink. II
- 90 Michendorf – FSV Babelsberg 74 I

16. Spieltag, 27.3.10:

- 91 Teltower FV 1913 I – SV Babelsberg 03 I
- 92 FSV Babelsberg 74 I – Potsdamer Kickers I
- 93 SV Falkensee-Finkenkrug II – Michendorf
- 94 Fortuna Babelsberg I – Elstal II
- 95 Beelitz – RSV Eintracht Teltow I
- 96 frei – Caputh

17. Spieltag, 17.4.10:

- 97 RSV Eintracht Teltow I – frei
- 98 Elstal II – Beelitz
- 99 SV Babelsberg 03 I – Fortuna Babelsberg I
- 100 Michendorf – Teltower FV 1913 I
- 101 Potsdamer Kickers I – SV Falkensee-Fink. II
- 102 Caputh – FSV Babelsberg 74 I

18. Spieltag, 8.5.10:

- 103 Michendorf – SV Babelsberg 03 I
- 104 Teltower FV 1913 I – Potsdamer Kickers I
- 105 Beelitz – Fortuna Babelsberg I
- 106 frei – Elstal II
- 107 FSV Babelsberg 74 I – Eintracht Teltow I
- 108 SV Falkensee-Finkenkrug II – Caputh

19. Spieltag, 15.5.10:

- 109 Fortuna Babelsberg I – frei
- 110 SV Babelsberg 03 I – Beelitz
- 111 Potsdamer Kickers 94 I – Michendorf
- 112 Caputh – Teltower FV 1913 I
- 113 Eintracht Teltow I – SV Falkensee-Fink. II
- 114 Elstal II – FSV Babelsberg 74 I

20. Spieltag, 29.5.10:

- 115 Potsdamer Kickers I – SV Babelsberg 03 I
- 116 frei – Beelitz
- 117 FSV Babelsberg 74 I – Fortuna Babelsberg I
- 118 SV Falkensee-Finkenkrug II – Elstal II
- 119 Teltower FV 1913 I – RSV Eintracht Teltow I
- 120 Michendorf – Caputh

21. Spieltag, 5.6.10:

- 121 frei – SV Babelsberg 03 I
- 122 Caputh – Potsdamer Kickers 94 I
- 123 RSV Eintracht Teltow I – Michendorf
- 124 Elstal II – Teltower FV 1913 I
- 125 Fortuna Babelsberg I – SV Falkensee-Fink. II
- 126 Beelitz – FSV Babelsberg 74 I

F-Junioren, Kreisklasse, Staffel I

Staffelleiter: Nicole Wersig
 Am Rain 1, 14624 Dallgow/OT Seeburg
 Tel.: (p) 0174 7266604
 E-Mail: n_wersig@yahoo.de

Heimspiele

1 Seeburger SV 99	11.15 (evtl. Kunstrasen)	Allgemeiner Spielbeginn
2 SV Dallgow 47 II	So. 9.00 (evtl. Kunstrasen)	Sbd. 11.40 Uhr
3 Eintracht Friesack	11.30	
4 Grün-Weiß Brieselang II	9.00 (Kunstrasen)	
5 VfL Nauen	10.00	
6 FSV Wachow/Tremmen		
7 Schönwalder SV 53	11.00	
8 ESV Lok Elstal III	So. 10.15	
9 SV Falkensee-Finkenkrug IV	8.45 (2. HS evtl. KR)	
10 SV Falkensee-Finkenkrug III	8.45 (2. HS evtl. KR)	
11 SG Rot-Weiß Groß Glienicke III	9.00	
12 Blau-Gelb Falkensee II	So. 10.00	

1. Spieltag, 5.9.09:

- 1 Seeburg – Groß Glienicke III (24.10.)
- 2 Friesack – Elstal III
- 3 Nauen – Wachow/Tremmen
- 4 Schönwalde – Brieselang II
- 5 SV Falkensee-Finkenkrug IV – Dallgow II
- 6 Blau-G. Falkensee II – SV Falkensee-Fink. III

2. Spieltag, 12.9.09:

- 7 Dallgow II – Schönwalde
- 8 Brieselang II – Nauen
- 9 Wachow/Tremmen – Friesack
- 10 Elstal III – Blau-Gelb Falkensee II
- 11 SV Falkensee-Finkenkrug III – Seeburg
- 12 Groß Glienicke III – SV Falkensee-Fink. IV

3. Spieltag, 19.9.09:

- 13 Seeburg – SV Falkensee-Finkenkrug IV
- 14 Friesack – Brieselang II
- 15 Nauen – Dallgow II
- 16 Schönwalde – Groß Glienicke III
- 17 SV Falkensee-Finkenkrug III – Elstal III
- 18 Blau-Gelb Falkensee II – Wachow/Tremmen

4. Spieltag, 3.10.09:

- 19 Dallgow II – Friesack
- 20 Brieselang II – Blau-Gelb Falkensee II
- 21 Wachow/Tremmen – SV Falkensee-Fink. III
- 22 Elstal III – Seeburg
- 23 SV Falkensee-Finkenkrug IV – Schönwalde
- 24 Groß Glienicke III – Nauen

5. Spieltag, 10.10.09:

- 25 Seeburg – Schönwalde
- 26 Friesack – Groß Glienicke III
- 27 Nauen – SV Falkensee-Finkenkrug IV
- 28 Elstal III – Wachow/Tremmen
- 29 SV Falkensee-Finkenkrug III – Brieselang II
- 30 Blau-Gelb Falkensee II – Dallgow II

6. Spieltag, 17.10.09:

- 31 Dallgow II – SV Falkensee-Finkenkrug III
- 32 Brieselang II – Elstal III
- 33 Wachow/Tremmen – Seeburg
- 34 Schönwalde – Nauen
- 35 SV Falkensee-Finkenkrug IV – Friesack
- 36 Groß Glienicke III – Blau-Gelb Falkensee II

7. Spieltag, 7.11.09:

- 37 Seeburg – Nauen
- 38 Friesack – Schönwalde
- 39 Wachow/Tremmen – Brieselang II
- 40 Elstal III – Dallgow II
- 41 SV Falkensee-Fink. III – Groß Glienicke III
- 42 Blau-G. Falkensee II – SV Falkensee-Fink. IV

8. Spieltag, 14.11.09:

- 43 Dallgow II – Wachow/Tremmen
- 44 Brieselang II – Seeburg
- 45 Nauen – Friesack
- 46 Schönwalde – Blau-Gelb Falkensee II
- 47 SV Falkensee-Fink. IV – Falkensee-Fink. III
- 48 Groß Glienicke III – Elstal III

9. Spieltag, 21.11.09:

- 49 Seeburg – Friesack
- 50 Brieselang II – Dallgow II
- 51 Wachow/Tremmen – Groß Glienicke III
- 52 Elstal III – SV Falkensee-Finkenkrug IV
- 53 SV Falkensee-Finkenkrug III – Schönwalde
- 54 Blau-Gelb Falkensee II – Nauen

10. Spieltag, 28.11.09:

- 55 Seeburg – Dallgow II
- 56 Friesack – Blau-Gelb Falkensee II
- 57 Nauen – SV Falkensee-Finkenkrug III
- 58 Schönwalde – Elstal III
- 59 SV Falkensee-Fink. IV – Wachow/Tremmen
- 60 Groß Glienicke III – Brieselang II

11. Spieltag, 5.12.09:

- 61 Dallgow II – Groß Glienicke III
- 62 Brieselang II – SV Falkensee-Finkenkrug IV
- 63 Wachow/Tremmen – Schönwalde
- 64 Elstal III – Nauen
- 65 SV Falkensee-Finkenkrug III – Friesack
- 66 Blau-Gelb Falkensee II – Seeburg

12. Spieltag, 27.2.10:

- 67 Groß Glienicke III – Seeburg
- 68 Elstal III – Friesack
- 69 Wachow/Tremmen – Nauen
- 70 Brieselang II – Schönwalde
- 71 Dallgow II – SV Falkensee-Finkenkrug IV
- 72 SV Falkensee-Fink. III – Blau-G. Falkensee II

13. Spieltag, 6.3.10:

- 73 Schönwalde – Dallgow II
- 74 Nauen – Brieselang II
- 75 Friesack – Wachow/Tremmen
- 76 Blau-Gelb Falkensee II – Elstal III
- 77 Seeburg – SV Falkensee-Finkenkrug III
- 78 SV Falkensee-Fink. IV – Groß Glienicke III

14. Spieltag, 13.3.10:

- 79 SV Falkensee-Finkenkrug IV – Seeburg
- 80 Brieselang II – Friesack
- 81 Dallgow II – Nauen
- 82 Groß Glienicke III – Schönwalde
- 83 Elstal III – SV Falkensee-Finkenkrug III
- 84 Wachow/Tremmen – Blau-Gelb Falkensee II

15. Spieltag, 20.3.10:

- 85 Friesack – Dallgow II
- 86 Blau-Gelb Falkensee II – Brieselang II
- 87 SV Falkensee-Fink. III – Wachow/Tremmen
- 88 Seeburg – Elstal III
- 89 Schönwalde – SV Falkensee-Finkenkrug IV
- 90 Nauen – Groß Glienicke III

16. Spieltag, 27.3.10:

- 91 Schönwalde – Seeburg
- 92 Groß Glienicke III – Friesack
- 93 SV Falkensee-Finkenkrug IV – Nauen
- 94 Wachow/Tremmen – Elstal III
- 95 Brieselang II – SV Falkensee-Finkenkrug III
- 96 Dallgow II – Blau-Gelb Falkensee II

17. Spieltag, 17.4.10:

- 97 SV Falkensee-Finkenkrug III – Dallgow II
- 98 Elstal III – Brieselang II
- 99 Seeburg – Wachow/Tremmen
- 100 Nauen – Schönwalde
- 101 Friesack – SV Falkensee-Finkenkrug IV
- 102 Blau-Gelb Falkensee II – Groß Glienicke III

18. Spieltag, 8.5.10:

- 103 Nauen – Seeburg
- 104 Schönwalde – Friesack
- 105 Brieselang II – Wachow/Tremmen
- 106 Dallgow II – Elstal III
- 107 Groß Glienicke III – SV Falkensee-Fink. III
- 108 Falkensee-Fink. IV – Blau-G. Falkensee II

19. Spieltag, 15.5.10:

- 109 Wachow/Tremmen – Dallgow II
- 110 Seeburg – Brieselang II
- 111 Friesack – Nauen
- 112 Blau-Gelb Falkensee II – Schönwalde
- 113 SV Falkensee-Fink. III – Falkensee-Fink. IV
- 114 Elstal III – Groß Glienicke III

20. Spieltag, 29.5.10:

- 115 Friesack – Seeburg
- 116 Dallgow II – Brieselang II
- 117 Groß Glienicke III – Wachow/Tremmen
- 118 SV Falkensee-Finkenkrug IV – Elstal III
- 119 Schönwalde – SV Falkensee-Finkenkrug III
- 120 Nauen – Blau-Gelb Falkensee II

21. Spieltag, 5.6.10:

- 121 Dallgow II – Seeburg
- 122 Blau-Gelb Falkensee II – Friesack
- 123 SV Falkensee-Finkenkrug III – Nauen
- 124 Elstal III – Schönwalde
- 125 Wachow/Tremmen – SV Falkensee-Fink. IV
- 126 Brieselang II – Groß Glienicke III

22. Spieltag, 12.6.10:

- 127 Groß Glienicke III – Dallgow II
- 128 SV Falkensee-Finkenkrug IV – Brieselang II
- 129 Schönwalde – Wachow/Tremmen
- 130 Nauen – Elstal III
- 131 Friesack – SV Falkensee-Finkenkrug III
- 132 Seeburg – Blau-Gelb Falkensee II

F-Junioren, Kreisklasse, Staffel II

Staffelleiter: Nicole Wersig
 Am Rain 1, 14624 Dallgow/OT Seeburg
 Tel.: (p) 0174 7266604
 E-Mail: n_wersig@yahoo.de

Heimspiele

	12.00	Allgemeiner Spielbeginn
1 SG Geltow		Sbd. 11.40 Uhr
2 Concordia Nowawes 06		
3 Potsdamer Kickers 94 II	9.00 (Kunstrasen)	
4 Eintracht Glindow		
5 Werderaner FC Viktoria II	(Kunstrasen)	
6 Fortuna Babelsberg II	10.30 (Kunstrasen)	
7 Teltower FV 1913 III	So. 9.00 (Kunstrasen)	
8 SG Töplitz 1922		
9 RSV Eintracht Teltow VI	13.00 (evtl. Kunstrasen)	
10 RSV Eintracht Teltow IV	(evtl. Kunstrasen)	
11 SG Rot-Weiß Groß Glienicke II		
12 Blau-Gelb Falkensee III	9.00	

1. Spieltag, 5.9.09:

- 1 Geltow – Groß Glienicke II
- 2 Potsdamer Kickers 94 II – Töplitz
- 3 Werder II – Fortuna Babelsberg II
- 4 Teltower FV 1913 III – Glindow
- 5 RSV Eintracht Teltow VI – Nowawes
- 6 Blau-Gelb Falkensee III – Eintracht Teltow IV

2. Spieltag, 12.9.09:

- 7 Nowawes – Teltower FV 1913 III
- 8 Glindow – Werder II
- 9 Fortuna Babelsberg II – Potsdamer Kickers II
- 10 Töplitz – Blau-Gelb Falkensee III
- 11 RSV Eintracht Teltow IV – Geltow
- 12 Groß Glienicke II – RSV Eintracht Teltow VI

3. Spieltag, 19.9.09:

- 13 Geltow – RSV Eintracht Teltow VI
- 14 Potsdamer Kickers 94 II – Glindow
- 15 Werder II – Nowawes
- 16 Teltower FV 1913 III – Groß Glienicke II
- 17 RSV Eintracht Teltow IV – Töplitz
- 18 Blau-Gelb Falkensee III – Fort. Babelsberg II

4. Spieltag, 3.10.09:

- 19 Nowawes – Potsdamer Kickers 94 II
- 20 Glindow – Blau-Gelb Falkensee III
- 21 Fortuna Babelsberg II – Eintracht Teltow IV
- 22 Töplitz – Geltow
- 23 Eintracht Teltow VI – Teltower FV 1913 III
- 24 Groß Glienicke II – Werder II

5. Spieltag, 10.10.09:

- 25 Geltow – Teltower FV 1913 III
- 26 Potsdamer Kickers 94 II – Groß Glienicke II
- 27 Werder II – RSV Eintracht Teltow VI
- 28 Töplitz – Fortuna Babelsberg II
- 29 RSV Eintracht Teltow IV – Glindow
- 30 Blau-Gelb Falkensee III – Nowawes

6. Spieltag, 17.10.09:

- 31 Nowawes – RSV Eintracht Teltow IV
- 32 Glindow – Töplitz
- 33 Fortuna Babelsberg II – Geltow
- 34 Teltower FV 1913 III – Werder II
- 35 Eintracht Teltow VI – Potsdamer Kickers 94 II
- 36 Groß Glienicke II – Blau-Gelb Falkensee III

7. Spieltag, 7.11.09:

- 37 Geltow – Werder II
- 38 Potsdamer Kickers 94 II – Teltower FV 1913 III
- 39 Fortuna Babelsberg II – Glindow
- 40 Töplitz – Nowawes
- 41 RSV Eintracht Teltow IV – Groß Glienicke II
- 42 Blau-Gelb Falkensee III – Eintracht Teltow VI

8. Spieltag, 14.11.09:

- 43 Nowawes – Fortuna Babelsberg II
- 44 Glindow – Geltow
- 45 Werder II – Potsdamer Kickers 94 II
- 46 Teltower FV 1913 III – Blau-Gelb Falkensee III
- 47 Eintracht Teltow VI – RSV Eintracht Teltow IV
- 48 Groß Glienicke II – Töplitz

9. Spieltag, 21.11.09:

- 49 Geltow – Potsdamer Kickers 94 II
- 50 Glindow – Nowawes
- 51 Fortuna Babelsberg II – Groß Glienicke II
- 52 Töplitz – RSV Eintracht Teltow VI
- 53 Eintracht Teltow IV – Teltower FV 1913 III
- 54 Blau-Gelb Falkensee III – Werder II

10. Spieltag, 28.11.09:

- 55 Geltow – Nowawes
- 56 Potsdamer Kickers II – Blau-G. Falkensee III
- 57 Werder II – RSV Eintracht Teltow IV
- 58 Teltower FV 1913 III – Töplitz
- 59 Eintracht Teltow VI – Fortuna Babelsberg II
- 60 Groß Glienicke II – Glindow

11. Spieltag, 5.12.09:

- 61 Nowawes – Groß Glienicke II
- 62 Glindow – RSV Eintracht Teltow VI
- 63 Fortuna Babelsberg II – Teltower FV 1913 III
- 64 Töplitz – Werder II
- 65 Eintracht Teltow IV – Potsdamer Kickers 94 II
- 66 Blau-Gelb Falkensee III – Geltow

12. Spieltag, 27.2.10:

- 67 Groß Glienicke II – Geltow
- 68 Töplitz – Potsdamer Kickers 94 II
- 69 Fortuna Babelsberg II – Werder II
- 70 Glindow – Teltower FV 1913 III
- 71 Nowawes – RSV Eintracht Teltow VI
- 72 Eintracht Teltow IV – Blau-Gelb Falkensee III

13. Spieltag, 6.3.10:

- 73 Teltower FV 1913 III – Nowawes
- 74 Werder II – Glindow
- 75 Potsdamer Kickers II – Fortuna Babelsberg II
- 76 Blau-Gelb Falkensee III – Töplitz
- 77 Geltow – RSV Eintracht Teltow IV
- 78 RSV Eintracht Teltow VI – Groß Glienicke II

14. Spieltag, 13.3.10:

- 79 RSV Eintracht Teltow VI – Geltow
- 80 Glindow – Potsdamer Kickers 94 II
- 81 Nowawes – Werder II
- 82 Groß Glienicke II – Teltower FV 1913 III
- 83 Töplitz – RSV Eintracht Teltow IV
- 84 Fort. Babelsberg II – Blau-Gelb Falkensee III

15. Spieltag, 20.3.10:

- 85 Potsdamer Kickers 94 II – Nowawes
- 86 Blau-Gelb Falkensee III – Glindow
- 87 Eintracht Teltow IV – Fortuna Babelsberg II
- 88 Geltow – Töplitz
- 89 Teltower FV 1913 III – Eintracht Teltow VI
- 90 Werder II – Groß Glienicke II

16. Spieltag, 27.3.10:

- 91 Teltower FV 1913 III – Geltow
- 92 Groß Glienicke II – Potsdamer Kickers 94 II
- 93 RSV Eintracht Teltow VI – Werder II
- 94 Fortuna Babelsberg II – Töplitz
- 95 Glindow – RSV Eintracht Teltow IV
- 96 Nowawes – Blau-Gelb Falkensee III

17. Spieltag, 17.4.10:

- 97 RSV Eintracht Teltow IV – Nowawes
- 98 Töplitz – Glindow
- 99 Geltow – Fortuna Babelsberg II
- 100 Werder II – Teltower FV 1913 III
- 101 Potsdamer Kickers II – Eintracht Teltow VI
- 102 Blau-Gelb Falkensee III – Groß Glienicke II

18. Spieltag, 8.5.10:

- 103 Werder II – Geltow
- 104 Teltower FV 1913 III – Potsdamer Kickers II
- 105 Glindow – Fortuna Babelsberg II
- 106 Nowawes – Töplitz
- 107 Groß Glienicke II – RSV Eintracht Teltow IV
- 108 Eintracht Teltow VI – Blau-Gelb Falkensee III

19. Spieltag, 15.5.10:

- 109 Fortuna Babelsberg II – Nowawes
- 110 Geltow – Glindow
- 111 Potsdamer Kickers 94 II – Werder II
- 112 Blau-G. Falkensee III – Teltower FV 1913 III
- 113 Eintracht Teltow IV – RSV Eintracht Teltow VI
- 114 Töplitz – Groß Glienicke II

20. Spieltag, 29.5.10:

- 115 Potsdamer Kickers 94 II – Geltow
- 116 Nowawes – Glindow
- 117 Groß Glienicke II – Fortuna Babelsberg II
- 118 RSV Eintracht Teltow VI – Töplitz
- 119 Teltower FV 1913 III – Eintracht Teltow IV
- 120 Werder II – Blau-Gelb Falkensee III

21. Spieltag, 5.6.10:

- 121 Nowawes – Geltow
- 122 Blau-G. Falkensee III – Potsdamer Kickers II
- 123 RSV Eintracht Teltow IV – Werder II
- 124 Töplitz – Teltower FV 1913 III
- 125 Fortuna Babelsberg II – Eintracht Teltow VI
- 126 Glindow – Groß Glienicke II

22. Spieltag, 12.6.10:

- 127 Groß Glienicke II – Nowawes
- 128 RSV Eintracht Teltow VI – Glindow
- 129 Teltower FV 1913 III – Fortuna Babelsberg II
- 130 Werder II – Töplitz
- 131 Potsdamer Kickers II – Eintracht Teltow IV
- 132 Geltow – Blau-Gelb Falkensee III

F-Junioren, Kreisklasse, Staffel III

Staffelleiter: Nicole Wersig
 Am Rain 1, 14624 Dallgow/OT Seeburg
 Tel.: (p) 0174 7266604
 E-Mail: n_wersig@yahoo.de

Heimspiele

		Allgemeiner Spielbeginn
1 SV 05 Rehbrücke		Sbd. 11.40 Uhr
2 SV Babelsberg 03 III	So. 9.00 (Kunstrasen)	
3 FV Turbine Potsdam 55	So. 9.15 (evtl. Hartplatz)	
4 SV 1948 Ferch	So. 10.30	
5 ESV Lok Seddin	12.00	
6 SV Wilhelmshorst	(in Saarmund)	
7 Teltower FV 1913 IV	9.00 (Kunstrasen)	
8 Teltower FV 1913 II	9.00 (Kunstrasen)	
9 RSV Eintracht Teltow III	14.00 (evtl. Kunstrasen)	
10 RSV Eintracht Teltow V	13.00 (evtl. Kunstrasen)	
11 VfB Nuthetal 09		
12 FSV Babelsberg 74 II	12.50 (evtl. Kunstrasen)	

1. Spieltag, 5.9.09:

- 1 Rehbrücke – VfB Nuthetal
- 2 FV Turbine Potsdam 55 – Teltower FV 1913 II
- 3 Seddin – Wilhelmshorst (8.9., 17.30)
- 4 Teltower FV 1913 IV – Ferch
- 5 Eintracht Teltow III – SV Babelsberg 03 III
- 6 Babelsberg 74 II – Eintr. Teltow V (6.9., 10.00)

2. Spieltag, 12.9.09:

- 7 SV Babelsberg 03 III – Teltower FV 1913 IV
- 8 Ferch – Seddin
- 9 Wilhelmshorst – FV Turbine Potsdam 55
- 10 Teltower FV 1913 II – FSV Babelsberg 74 II
- 11 RSV Eintracht Teltow V – Rehbrücke
- 12 VfB Nuthetal – RSV Eintracht Teltow III

3. Spieltag, 19.9.09:

- 13 Rehbrücke – RSV Eintracht Teltow III
- 14 FV Turbine Potsdam 55 – Ferch
- 15 Seddin – SV Babelsberg 03 III
- 16 Teltower FV 1913 IV – VfB Nuthetal
- 17 RSV Eintracht Teltow V – Teltower FV 1913 II
- 18 FSV Babelsberg 74 II – Wilhelmshorst

4. Spieltag, 3.10.09:

- 19 SV Babelsberg 03 III – FV Turbine Potsdam
- 20 Ferch – FSV Babelsberg 74 II
- 21 Wilhelmshorst – RSV Eintracht Teltow V
- 22 Teltower FV 1913 II – Rehbrücke
- 23 Eintracht Teltow III – Teltower FV 1913 IV
- 24 VfB Nuthetal – Seddin

5. Spieltag, 10.10.09:

- 25 Rehbrücke – Teltower FV 1913 IV
- 26 FV Turbine Potsdam 55 – VfB Nuthetal
- 27 Seddin – RSV Eintracht Teltow III
- 28 Teltower FV 1913 II – Wilhelmshorst
- 29 RSV Eintracht Teltow V – Ferch
- 30 FSV Babelsberg 74 II – SV Babelsberg 03 III

6. Spieltag, 17.10.09:

- 31 SV Babelsberg 03 III – RSV Eintracht Teltow V
- 32 Ferch – Teltower FV 1913 II
- 33 Rehbrücke – Wilhelmshorst
- 34 Teltower FV 1913 IV – Seddin
- 35 Eintracht Teltow III – FV Turbine Potsdam 55
- 36 VfB Nuthetal – FSV Babelsberg 74 II

7. Spieltag, 7.11.09:

- 37 Rehbrücke – Seddin
- 38 FV Turbine Potsdam – Teltower FV 1913 IV
- 39 Wilhelmshorst – Ferch
- 40 Teltower FV 1913 II – SV Babelsberg 03 III
- 41 RSV Eintracht Teltow V – VfB Nuthetal
- 42 FSV Babelsberg 74 II – Eintracht Teltow III

8. Spieltag, 14.11.09:

- 43 SV Babelsberg 03 III – Wilhelmshorst
- 44 Ferch – Rehbrücke
- 45 Seddin – FV Turbine Potsdam 55
- 46 Teltower FV 1913 IV – FSV Babelsberg 74 II
- 47 RSV Eintracht Teltow III – Eintracht Teltow V
- 48 VfB Nuthetal – Teltower FV 1913 II

9. Spieltag, 21.11.09:

- 49 Rehbrücke – FV Turbine Potsdam 55
- 50 Ferch – SV Babelsberg 03 III
- 51 Wilhelmshorst – VfB Nuthetal
- 52 Teltower FV 1913 II – RSV Eintracht Teltow III
- 53 RSV Eintracht Teltow V – Teltower FV 1913 IV
- 54 FSV Babelsberg 74 II – Seddin

10. Spieltag, 28.11.09:

- 55 Rehbrücke – SV Babelsberg 03 III
- 56 FV Turbine Potsdam – FSV Babelsberg 74 II
- 57 Seddin – RSV Eintracht Teltow V
- 58 Teltower FV 1913 IV – Teltower FV 1913 II
- 59 RSV Eintracht Teltow III – Wilhelmshorst
- 60 VfB Nuthetal – Ferch

11. Spieltag, 5.12.09:

- 61 SV Babelsberg 03 III – VfB Nuthetal
- 62 Ferch – RSV Eintracht Teltow III
- 63 Wilhelmshorst – Teltower FV 1913 IV
- 64 Teltower FV 1913 II – Seddin
- 65 RSV Eintracht Teltow V – FV Turbine Potsdam
- 66 FSV Babelsberg 74 II – Rehbrücke

12. Spieltag, 27.2.10:

- 67 VfB Nuthetal – Rehbrücke
- 68 Teltower FV 1913 II – FV Turbine Potsdam 55
- 69 Wilhelmshorst – Seddin
- 70 Ferch – Teltower FV 1913 IV
- 71 SV Babelsberg 03 III – Eintracht Teltow III
- 72 Eintracht Teltow V – FSV Babelsberg 74 II

13. Spieltag, 6.3.10:

- 73 Teltower FV 1913 IV – SV Babelsberg 03 III
- 74 Seddin – Ferch
- 75 FV Turbine Potsdam 55 – Wilhelmshorst
- 76 FSV Babelsberg 74 II – Teltower FV 1913 II
- 77 Rehbrücke – RSV Eintracht Teltow V
- 78 RSV Eintracht Teltow III – VfB Nuthetal

14. Spieltag, 13.3.10:

- 79 RSV Eintracht Teltow III – Rehbrücke
- 80 Ferch – FV Turbine Potsdam 55
- 81 SV Babelsberg 03 III – Seddin
- 82 VfB Nuthetal – Teltower FV 1913 IV
- 83 Teltower FV 1913 II – RSV Eintracht Teltow V
- 84 Wilhelmshorst – FSV Babelsberg 74 II

15. Spieltag, 20.3.10:

- 85 FV Turbine Potsdam – SV Babelsberg 03 III
- 86 FSV Babelsberg 74 II – Ferch
- 87 RSV Eintracht Teltow V – Wilhelmshorst
- 88 Rehbrücke – Teltower FV 1913 II
- 89 Teltower FV 1913 IV – RSV Eintracht Teltow III
- 90 Seddin – VfB Nuthetal

16. Spieltag, 27.3.10:

- 91 Teltower FV 1913 IV – Rehbrücke
- 92 VfB Nuthetal – FV Turbine Potsdam 55
- 93 RSV Eintracht Teltow III – Seddin
- 94 Wilhelmshorst – Teltower FV 1913 II
- 95 Ferch – RSV Eintracht Teltow V
- 96 SV Babelsberg 03 III – FSV Babelsberg 74 II

17. Spieltag, 17.4.10:

- 97 Eintracht Teltow V – SV Babelsberg 03 III
- 98 Teltower FV 1913 II – Ferch
- 99 Wilhelmshorst – Rehbrücke
- 100 Seddin – Teltower FV 1913 IV
- 101 FV Turbine Potsdam 55 – Eintracht Teltow III
- 102 FSV Babelsberg 74 II – VfB Nuthetal

18. Spieltag, 8.5.10:

- 103 Seddin – Rehbrücke
- 104 Teltower FV 1913 IV – FV Turbine Potsdam
- 105 Ferch – Wilhelmshorst
- 106 SV Babelsberg 03 III – Teltower FV 1913 II
- 107 VfB Nuthetal – RSV Eintracht Teltow V
- 108 Eintracht Teltow III – FSV Babelsberg 74 II

19. Spieltag, 15.5.10:

- 109 Wilhelmshorst – SV Babelsberg 03 III
- 110 Rehbrücke – Ferch
- 111 FV Turbine Potsdam 55 – Seddin
- 112 FSV Babelsberg 74 II – Teltower FV 1913 IV
- 113 Eintracht Teltow V – RSV Eintracht Teltow III
- 114 Teltower FV 1913 II – VfB Nuthetal

20. Spieltag, 29.5.10:

- 115 FV Turbine Potsdam 55 – Rehbrücke
- 116 SV Babelsberg 03 III – Ferch
- 117 VfB Nuthetal – Wilhelmshorst
- 118 Eintracht Teltow III – Teltower FV 1913 II
- 119 Teltower FV 1913 IV – Eintracht Teltow V
- 120 Seddin – FSV Babelsberg 74 II

21. Spieltag, 5.6.10:

- 121 SV Babelsberg 03 III – Rehbrücke
- 122 FSV Babelsberg 74 II – FV Turbine Potsdam
- 123 RSV Eintracht Teltow V – Seddin
- 124 Teltower FV 1913 II – Teltower FV 1913 IV
- 125 Wilhelmshorst – Eintracht Teltow III (6.6.)
- 126 Ferch – VfB Nuthetal

22. Spieltag, 12.6.10:

- 127 VfB Nuthetal – SV Babelsberg 03 III
- 128 RSV Eintracht Teltow III – Ferch
- 129 Teltower FV 1913 IV – Wilhelmshorst
- 130 Seddin – Teltower FV 1913 II
- 131 FV Turbine Potsdam 55 – Eintracht Teltow V
- 132 Rehbrücke – FSV Babelsberg 74 II

Abschlusstabellen der Saison 2008/2009 (Nachwuchs)

Kreisliga A-Junioren, Play-off:	1. Eintracht Friesack	7	6	0	1	26:8	26
	2. SG Michendorf	7	5	0	2	22:13	21
	3. Teltower FV 1913	7	5	0	2	34:11	18
	4. ESV Lok Elstal	7	3	1	3	17:23	18
	5. Caputher SV 1881	7	4	0	3	20:17	17
	6. FSV Wachow/Tremmen	7	3	1	3	13:20	14
	7. Eintracht Glindow	7	1	0	6	14:24	5
	8. Blau-Gelb Falkensee	7	0	0	7	2:32	1

Kreisliga A-Junioren, Staffel A:	1. SG Michendorf	12	9	2	1	72:31	29
	2. Caputher SV 1881	12	7	2	3	36:21	23
	3. FSV Brück	12	7	2	3	28:21	23
	4. Teltower FV 1913	12	5	2	5	37:38	17
	5. TSV Treuenbrietzen	12	4	0	8	32:55	12
	6. Lok Brandenburg	12	3	2	7	28:41	11
	7. SG Schenkenberg/Lehнин	12	1	2	9	23:49	5

Kreisliga A-Junioren, Staffel B:	1. Eintracht Friesack	10	8	1	1	36:15	25
	2. FSV Wachow/Tremmen	10	6	1	3	28:17	19
	3. ESV Lok Elstal	10	5	3	2	37:21	18
	4. Eintracht Glindow	10	3	1	6	23:31	10
	5. Blau-Gelb Falkensee	10	2	2	6	17:36	8
	6. SV Falkensee-Finkenkrug II	10	2	0	8	20:41	6
	7. TSV Perwenitz						abgemeldet

Kreisliga B-Junioren:	1. Caputher SV 1881	21	15	2	4	69:30	47
	2. SG Bornim	21	14	1	6	85:31	43
	3. Teltower FV 1913 I	21	12	3	6	46:25	39
	4. Blau-Gelb Falkensee	21	9	4	8	68:53	31
	5. ESV Lok Seddin	21	7	6	8	24:34	27
	6. SV Falkensee-Finkenkrug II	21	8	2	11	37:50	26
	7. TSV Perwenitz	21	6	3	12	37:78	21
	8. Fortuna Babelsberg	21	2	1	18	12:77	7

Kreisklasse B-Junioren:	1. Werderaner FC Viktoria II	18	15	2	1	96:22	47
	2. FV Turbine Potsdam 55	18	11	3	4	75:35	36
	3. SG Saarmund	18	9	6	3	55:31	33
	4. Teltower FV 1913 II	18	9	2	7	43:46	29
	5. Schönwalder SV	18	6	1	11	45:81	19
	6. SV Grün-Weiß Brieselang II	18	2	4	12	28:69	10
	7. SV Dallgow 47	18	1	2	15	35:93	5

Kreisliga C-Junioren:	1. SG Blau-Weiß Pessin	20	17	1	2	83:21	52
	2. SG Michendorf	20	17	0	3	105:20	51
	3. SV Grün-Weiß Brieselang	20	13	3	4	65:32	42
	4. 1.FFC Turbine Potsdam (w)	20	13	2	5	47:40	41
	5. Teltower FV 1913	20	10	4	6	65:59	34
	6. ESV Lok Elstal II	20	7	5	8	41:46	26
	7. SG Blau-Weiß Beelitz	20	6	3	11	55:67	21
	8. RSV Eintracht Teltow II	20	6	3	11	40:54	21
	9. Fortuna Babelsberg	20	4	0	16	38:82	12
	10. SV Falkensee-Finkenkrug II	20	3	1	16	41:84	10
	11. FSV Babelsberg 74	20	3	0	17	32:107	9

Kreisklasse C-Junioren:	1. Eintracht Friesack	18	15	2	1	116:21	47
	2. Seeburger SV 99	18	14	1	3	81:17	43
	3. SG Rot-Weiß Groß Glienicke	18	12	1	5	68:31	37
	4. Eintracht Glindow	18	11	1	6	109:48	34
	5. FV Turbine Potsdam 55	18	7	5	6	64:31	26
	6. VfL Nauen	18	7	3	8	49:39	24
	7. SG Perwenitz/Schönwalde	18	7	2	9	67:67	23
	8. SV 05 Rehbrücke	18	6	1	11	41:59	19
	9. Blau-Gelb Falkensee II	18	1	2	15	21:150	5
	10. SV Dallgow 47	18	1	0	17	18:171	3

D-Junioren, Finalsiele Kreismeisterschaft:	RSV Eintracht Teltow II – ESV Lok Elstal II						4:0
	ESV Lok Elstal II – RSV Eintracht Teltow II						2:6

Kreisliga D-Junioren, Staffel A:	1. ESV Lok Elstal II	22	18	0	4	85:23	54
	2. SG Rot-Weiß Groß Glienicke I	22	16	1	5	76:33	49
	3. SV Falkensee-Finkenkrug II	22	14	1	7	65:38	43
	4. Seeburger SV 99	22	14	0	8	79:53	42
	5. FSV Babelsberg 74 II	22	12	5	5	79:54	41
	6. Teltower FV 1913 II	22	11	2	9	64:51	35
	7. Schönwalder SV I	22	9	6	7	65:47	33
	8. SV Dallgow 47 I	22	8	3	11	71:68	27
	9. SG Blau-Weiß Pessin	22	6	3	13	47:78	21
	10. SV Grün-Weiß Brieselang II	22	6	2	14	46:82	20
	11. VfL Nauen	22	5	2	15	52:70	17
	12. Blau-Gelb Falkensee I	22	0	1	21	35:167	1

Kreisliga D-Junioren, Staffel B:	1. RSV Eintracht Teltow II	20	17	1	2	78:26	52
	2. SG Michendorf I	20	16	2	2	113:29	50
	3. Teltower FV 1913 I	20	16	1	3	72:26	49
	4. Potsdamer Kickers 94 I	20	10	2	8	73:48	32
	5. FSV Babelsberg 74 I	20	10	1	9	68:50	31
	6. SV Babelsberg 03 II	20	9	1	10	59:52	28
	7. ESV Lok Seddin I	20	8	4	8	55:51	28
	8. SV 05 Rehbrücke I	20	6	2	12	47:96	20
	9. SV Falkensee-Finkenkrug III	20	3	2	15	39:80	11
	10. SG Blau-Weiß Beelitz	20	3	2	15	38:116	11
	11. Fortuna Babelsberg I	20	3	0	17	35:103	9

Kreisklasse D-Junioren, Staffel I:	1. FSV 95 Ketzin/Falkenrehde I	18	18	0	0	154:14	54
	2. ESV Lok Elstal III	18	13	0	5	86:40	39
	3. Eintracht Glindow II	18	12	1	5	73:33	37
	4. FC Falkensee 08	18	9	4	5	66:35	31
	5. SV Falkensee-Finkenkrug IV	18	9	3	6	51:43	30
	6. Schönwalder SV 53 II	18	7	1	10	40:55	22
	7. TSV Perwenitz	18	6	3	9	41:56	21
	8. SV Dallgow 47 II	18	6	0	12	43:72	18
	9. Eintracht Friesack	18	3	2	13	43:90	11
	10. Blau-Gelb Falkensee II	18	0	0	18	16:175	0
	11. SG Töplitz 1922						abgemeldet

Kreisklasse D-Junioren, Staffel I:	1. Werderaner FC Viktoria II	18	15	0	3	131:37	45
	2. FSV 95 Ketzin/Falkenrehde II	18	13	2	3	88:22	41
	3. FV Turbine Potsdam 55 I	18	11	1	6	70:51	34
	4. Potsdamer Kickers 94 II	18	10	3	5	86:63	33
	5. RSV Eintracht Teltow IV	18	9	1	8	82:51	28
	6. Eintracht Glindow I	18	8	3	7	53:36	27
	7. SG Rot-Weiß Groß Glienicke II	18	8	1	9	78:64	25
	8. SG Michendorf II	18	6	1	11	43:95	19
	9. SG Bornim II	18	2	1	15	39:104	7
	10. Teltower FV 1913 IV	18	1	1	16	13:160	4

Kreisklasse D-Junioren, Staffel II:	1. Werderaner FC Viktoria II	18	15	0	3	131:37	45
	2. FSV 95 Ketzin/Falkenrehde II	18	13	2	3	88:22	41
	3. FV Turbine Potsdam 55 I	18	11	1	6	70:51	34
	4. Potsdamer Kickers 94 II	18	10	3	5	86:63	33
	5. RSV Eintracht Teltow IV	18	9	1	8	82:51	28
	6. Eintracht Glindow I	18	8	3	7	53:36	27
	7. SG Rot-Weiß Groß Glienicke II	18	8	1	9	78:64	25
	8. SG Michendorf II	18	6	1	11	43:95	19
	9. SG Bornim II	18	2	1	15	39:104	7
	10. Teltower FV 1913 IV	18	1	1	16	13:160	4

Kreisklasse D-Junioren, Staffel III:	1. RSV Eintracht Teltow III	16	14	0	2	115:23	42
	2. FSV Babelsberg 74 III	16	12	1	3	73:32	37
	3. SV 05 Rehbrücke II	16	11	1	4	103:40	34
	4. Caputher SV 1881 II	16	11	0	5	50:31	33
	5. SG Geltow	16	8	0	8	62:44	24
	6. Teltower FV 1913 III	16	4	2	10	49:64	14
	7. FV Turbine Potsdam 55 II	16	4	1	11	33:79	13
	8. SG Wilhelmshorst/Saarmund	16	3	1	12	30:81	10
	9. Fortuna Babelsberg II	16	2	0	14	20:141	6
	10. ESV Lok Seddin II						abgemeldet

E-Junioren, Finalsiele	RSV Eintracht Teltow III – SG Blau-Weiß Beelitz	4:1
Kreismeisterschaft:	SG Blau-Weiß Beelitz – RSV Eintracht Teltow III	2:3

Kreisliga E-Junioren, Staffel A:	1. RSV Eintracht Teltow III	18	18	0	0	105:16	54
	2. SV Falkensee-Finkenkrug II	18	14	0	4	96:18	42
	3. Potsdamer Kickers 94 I	18	10	3	5	65:38	33
	4. VfL Nauen I	18	8	2	8	40:37	26
	5. ESV Lok Elstal II	18	7	4	7	45:52	25
	6. Blau-Gelb Falkensee I	18	7	4	7	41:54	25
	7. SG Rot-Weiß Groß Glienicke I	18	6	1	11	28:55	19
	8. TSV Perwenitz	18	5	2	11	43:68	17
	9. SV Dallgow 47 I	18	5	1	12	36:85	6
	10. Grün-Weiß Brieselang II	18	1	1	16	15:91	4

Kreisliga E-Junioren, Staffel B:	1. SG Blau-Weiß Beelitz I	20	16	0	4	114:26	48
	2. FV Turbine Potsdam 55 I	20	15	1	4	85:30	46
	3. SG Michendorf I	20	13	1	6	60:32	40
	4. SV Babelsberg 03 II	20	11	2	7	73:42	35
	5. RSV Eintracht Teltow II	20	11	2	7	72:45	35
	6. Teltower FV 1913 II	20	8	3	9	40:35	27
	7. ESV Lok Seddin	20	6	4	10	37:109	22
	8. SV Falkensee-Finkenkrug III	20	6	2	12	39:58	20
	9. Fortuna Babelsberg I	20	5	2	13	35:97	17
	10. Blau-Gelb Falkensee II	20	4	3	13	37:64	15
	11. FSV Babelsberg 74 II	20	3	4	13	26:80	13

Kreisklasse E-Junioren, Staffel I:	1. SV Dallgow 47 II	20	16	2	2	105:13	50
	2. Eintracht Glindow	20	15	3	2	62:17	48
	3. SV Falkensee-Finkenkrug IV	20	13	4	3	78:31	43
	4. FSV Ketzin/Falckenrehde	20	13	1	6	74:42	40
	5. Schönwalder SV 53 I	20	13	0	7	71:38	39
	6. SG Töplitz 1922	20	8	1	11	38:39	25
	7. SG Blau-Weiß Pessin	20	7	2	11	39:56	23
	8. Blau-Gelb Falkensee III	20	6	2	12	25:38	20
	9. VfL Nauen II	20	5	3	12	16:85	18
	10. Eintracht Friesack	20	2	3	15	20:72	9
	11. ESV Lok Elstal III	20	1	1	18	5:102	4

Kreisklasse E-Junioren, Staffel II:	1. RSV Eintracht Teltow IV	18	18	0	0	103:12	54
	2. Schönwalder SV II	18	14	2	2	93:22	44
	3. SG Geltow	18	12	2	4	80:42	38
	4. SV Wilhelmshorst II	18	11	2	5	73:36	35
	5. Werderaner FC Viktoria II	18	7	4	7	51:58	25
	6. Potsdamer Kickers 94 III	18	5	4	9	39:46	19
	7. RSV Eintracht Teltow VI	18	4	2	12	35:61	14
	8. SV Falkensee-Finkenkrug V	18	4	0	14	21:99	12
	9. SV Dallgow 47 III	18	3	1	14	30:77	10
	10. SG Rot-Weiß Groß Glienicke II	18	3	1	14	24:96	10

Kreisklasse F-Junioren, Staffel III:	1. Fortuna Babelsberg II	20	20	0	0	158:12	60
	2. Potsdamer Kickers 94 II	20	14	3	3	89:27	45
	3. Blau-Weiß Beelitz II	20	12	2	6	63:50	38
	4. RSV Eintracht Teltow V	20	9	4	7	54:34	31
	5. SG Michendorf II	20	9	2	9	44:53	29
	6. Caputher SV 1881 II	20	8	4	8	35:37	28
	7. FV Turbine Potsdam 55 II	20	8	2	10	41:65	26
	8. Teltower FV 1913 III	20	6	0	14	37:63	18
	9. SV 05 Rehbrücke	20	5	3	12	30:79	18
	10. SV Wilhelmshorst I	20	4	3	13	24:72	15
	11. SG Bornim II	20	3	1	16	23:106	10

F-Junioren, Finalsspiele Kreismeisterschaft:	RSV Eintracht Teltow I – SV Falkensee-Finkenkrug I	3:1
	SV Falkensee-Finkenkrug I – RSV Eintracht Teltow I	1:1

Kreisliga F-Junioren, Staffel A:	1. SV Falkensee-Finkenkrug I	18	16	0	2	83:19	48
	2. Potsdamer Kickers 94 I	18	13	3	2	49:17	42
	3. Grün-Weiß Brieselang I	18	13	2	3	59:19	41
	4. RSV Eintracht Teltow II	18	9	5	4	33:19	32
	5. Blau-Gelb Falkensee I	18	8	4	6	44:38	28
	6. SG Rot-Weiß Groß Glienicke I	18	7	4	7	32:36	25
	7. SV Dallgow 47 I	18	3	2	13	33:65	11
	8. ESV Lok Elstal I	18	2	5	11	22:54	11
	9. Seeburger SV	18	2	3	13	24:61	9
	10. Werderaner FC Viktoria I	18	2	2	14	22:73	8

Kreisliga F-Junioren, Staffel A:	1. RSV Eintracht Teltow I	18	16	1	1	125:13	49
	2. Fortuna Babelsberg I	18	13	2	3	81:23	41
	3. FSV Babelsberg 74 I	18	11	3	4	85:20	36
	4. SG Bornim I	18	12	0	6	88:27	36
	5. Teltower FV 1913 I	18	9	3	6	55:33	30
	6. SV Babelsberg 03 I	18	8	3	7	60:31	27
	7. Caputher SV 1881	18	6	2	10	56:53	20
	8. SG Michendorf I	18	6	0	12	56:67	18
	9. SV Falkensee-Finkenkrug II	18	2	0	16	22:109	6
	10. Blau-Gelb Falkensee II	18	0	0	18	4:256	0

Kreisklasse F-Junioren, Staffel I:	1. SG Rot-Weiß Groß Glienicke II	18	12	3	3	46:21	39
	2. SV Falkensee-Finkenkrug III	18	10	4	4	52:26	34
	3. Blau-Gelb Falkensee III	18	11	1	6	45:27	34
	4. Schönwalder SV	18	9	7	2	38:24	34
	5. SG Blau-Weiß Pessin	18	9	3	6	43:35	30
	6. Werderaner FC Viktoria II	18	8	4	6	40:34	28
	7. ESV Lok Elstal II	18	6	3	9	35:47	21
	8. VfL Nauen	18	5	4	9	21:29	19
	9. FSV 95 Ketzin/Falckenrehde	18	3	4	11	29:66	13
	10. SV Grün-Weiß Brieselang II	18	0	1	17	14:54	1
	11. SV Dallgow 47 II						abgemeldet

Kreisklasse F-Junioren, Staffel II:	1. RSV Eintracht Teltow IV	22	20	1	1	125:18	61
	2. Teltower FV 1913 III	22	18	1	3	77:21	55
	3. FV Turbine Potsdam 55	22	16	1	5	66:27	49
	4. RSV Eintracht Teltow VI	22	12	1	9	78:43	37
	5. SV Babelsberg 03 II	22	11	4	7	52:48	37
	6. Potsdamer Kickers 94 II	22	11	1	10	49:46	34
	7. SG Bornim II	22	10	1	11	74:65	31
	8. SV Falkensee-Finkenkrug IV	22	8	3	11	53:63	27
	9. SG Geltow	22	7	1	14	45:92	22
	10. Eintracht Glindow	22	5	4	13	39:58	19
	11. Grün-Weiß Brieselang III	22	3	2	17	31:88	11
	12. SV Dallgow 47 III	22	0	2	20	18:138	2

Kreisklasse F-Junioren, Staffel III:	1. Blau-Weiß Beelitz	22	20	0	2	107:6	60
	2. ESV Lok Seddin	22	18	1	3	67:13	55
	3. FSV Babelsberg 74 II	22	14	3	5	60:24	45
	4. RSV Eintracht Teltow III	22	14	2	6	67:25	44
	5. Teltower FV 1913 II	22	11	1	10	64:56	34
	6. SV Wilhelmshorst	22	10	4	8	50:44	34
	7. Teltower FV 1913 IV	22	8	3	11	27:45	27
	8. RSV Eintracht Teltow V	22	7	1	14	28:74	22
	9. SV 1948 Ferch	22	5	5	12	29:58	20
	10. Fortuna Babelsberg II	22	5	3	14	19:64	18
	11. SG Michendorf II	22	5	0	17	26:92	15
	12. SV 05 Rehbrücke	22	2	3	17	20:63	9

Frauen-Kreisliga Westhavelland

Staffelleiter: Siegfried Freidank
 Schlichtingstraße 9
 14797 Kloster Lehnin
 Tel./Fax: 03382 70838 und 01520 7402961

	Heimspiele
1 FK Hansa Wittstock	10.00 Uhr
2 SV Schwarz-Rot Neustadt	14.00 Uhr
3 FSV Wachow/Tremmen	10.30 Uhr
4 ESV Lok Elstal	10.00 Uhr
5 RSV Eintracht Teltow	10.30 Uhr
6 Bredower SV 47	10.00 Uhr
7 FSV Babelsberg 74	10.30 Uhr
8 SV Roskow	11.00 Uhr
9 FSV Viktoria Brandenburg	10.00 Uhr
10 FC Stahl Brandenburg	10.00 Uhr

Allgemeiner Spielbeginn:
 kein einheitlicher Spielbeginn
 Spieltag ist Sonntag

1. Spieltag, 30.8.09:

- 1 Wittstock – FSV Viktoria Brandenburg
- 2 Wachow/Tremmen – Bredow
- 3 RSV Eintracht Teltow – Elstal
- 4 FSV Babelsberg 74 – Neustadt
- 5 FC Stahl Brandenburg – Roskow

2. Spieltag, 6.9.09:

- 6 Neustadt – RSV Eintracht Teltow
- 7 Elstal – Wachow/Tremmen
- 8 Bredow – FC Stahl Brandenburg
- 9 Roskow – Wittstock
- 10 Viktoria Brandenburg – FSV Babelsberg 74

3. Spieltag, 13.9.09:

- 11 Wittstock – FSV Babelsberg 74
- 12 Wachow/Tremmen – Neustadt
- 13 RSV Eintracht Teltow – Viktoria Brandenburg
- 14 Roskow – Bredow
- 15 FC Stahl Brandenburg – Elstal

4. Spieltag, 20.9.09:

- 16 Neustadt – FC Stahl Brandenburg
- 17 Elstal – Roskow
- 18 Bredow – Wittstock
- 19 FSV Babelsberg 74 – RSV Eintracht Teltow
- 20 Viktoria Brandenburg – Wachow/Tremmen

5. Spieltag, 27.9.09:

- 21 Wittstock – RSV Eintracht Teltow
- 22 Wachow/Tremmen – FSV Babelsberg 74
- 23 Bredow – Elstal
- 24 Roskow – Neustadt
- 25 FC Stahl Brandenburg – Viktoria Brandenburg

6. Spieltag, 4.10.09:

- 26 Neustadt – Bredow
- 27 Elstal – Wittstock
- 28 RSV Eintracht Teltow – Wachow/Tremmen
- 29 FSV Babelsberg 74 – FC Stahl Brandenburg
- 30 FSV Viktoria Brandenburg – Roskow

7. Spieltag, 11.10.09:

- 11 Wittstock – Wachow/Tremmen
- 32 Elstal – Neustadt
- 33 Bredow – FSV Viktoria Brandenburg
- 34 Roskow – FSV Babelsberg 74
- 35 FC Stahl Brandenburg – RSV Eintracht Teltow

8. Spieltag, 1.11.09:

- 36 Wittstock – Neustadt
- 37 Wachow/Tremmen – FC Stahl Brandenburg
- 38 RSV Eintracht Teltow – Roskow
- 39 FSV Babelsberg 74 – Bredow
- 40 FSV Viktoria Brandenburg – Elstal

9. Spieltag, 8.11.09:

- 11 Neustadt – FSV Viktoria Brandenburg
- 43 Elstal – FSV Babelsberg 74
- 43 Bredow – RSV Eintracht Teltow
- 44 Roskow – Wachow/Tremmen
- 45 FC Stahl Brandenburg – Wittstock

10. Spieltag, 21.3.10:

- 46 FSV Viktoria Brandenburg – Wittstock
- 47 Bredow – Wachow/Tremmen
- 48 Elstal – RSV Eintracht Teltow
- 49 Neustadt – FSV Babelsberg 74
- 50 Roskow – FC Stahl Brandenburg

11. Spieltag, 28.3.10:

- 51 RSV Eintracht Teltow – Neustadt
- 52 Wachow/Tremmen – Elstal
- 53 FC Stahl Brandenburg – Bredow
- 54 Wittstock – Roskow
- 55 FSV Babelsberg 74 – Viktoria Brandenburg

12. Spieltag, 11.4.10:

- 56 FSV Babelsberg 74 – Wittstock
- 57 Neustadt – Wachow/Tremmen
- 58 Viktoria Brandenburg – RSV Eintracht Teltow
- 59 Bredow – Roskow
- 60 Elstal – FC Stahl Brandenburg

13. Spieltag, 18.4.10:

- 61 FC Stahl Brandenburg – Neustadt
- 62 Roskow – Elstal
- 63 Wittstock – Bredow
- 64 RSV Eintracht Teltow – FSV Babelsberg 74
- 65 Wachow/Tremmen – Viktoria Brandenburg

14. Spieltag, 25.4.10:

- 66 RSV Eintracht Teltow – Wittstock
- 67 FSV Babelsberg 74 – Wachow/Tremmen
- 68 Elstal – Bredow
- 69 Neustadt – Roskow
- 70 Viktoria Brandenburg – FC Stahl Brandenburg

15. Spieltag, 9.5.10:

- 71 Bredow – Neustadt
- 72 Wittstock – Elstal
- 73 Wachow/Tremmen – RSV Eintracht Teltow
- 74 FC Stahl Brandenburg – FSV Babelsberg 74
- 75 Roskow – FSV Viktoria Brandenburg

16. Spieltag, 16.5.10:

- 76 Wachow/Tremmen – Wittstock
- 77 Neustadt – Elstal
- 78 FSV Viktoria Brandenburg – Bredow
- 79 FSV Babelsberg 74 – Roskow
- 80 RSV Eintracht Teltow – FC Stahl Brandenburg

17. Spieltag, 30.5.10:

- 81 Neustadt – Wittstock
- 82 FC Stahl Brandenburg – Wachow/Tremmen
- 83 Roskow – RSV Eintracht Teltow
- 84 Bredow – FSV Babelsberg 74
- 85 Elstal – FSV Viktoria Brandenburg

18. Spieltag, 13.6.10:

- 86 FSV Viktoria Brandenburg – Neustadt
- 87 FSV Babelsberg 74 – Elstal
- 88 RSV Eintracht Teltow – Bredow
- 89 Wachow/Tremmen – Roskow
- 90 Wittstock – FC Stahl Brandenburg

	JANUAR	FEBRUAR	MÄRZ	APRIL
M	5 12 19 26	2 9 16 23	2 9 16 23 30	6 13 20 27
D	6 13 20 27	3 10 17 24	3 10 17 24 31	7 14 21 28
M	7 14 21 28	4 11 18 25	4 11 18 25	1 8 15 22 29
D	1 8 15 22 29	5 12 19 26	5 12 19 26	2 9 16 23 30
F	2 9 16 23 30	6 13 20 27	6 13 20 27	3 10 17 24
S	3 10 17 24 31	7 14 21 28	7 14 21 28	4 11 18 25
S	4 11 18 25	1 8 15 22	1 8 15 22 29	5 12 19 26
	MAI	JUNI	JULI	AUGUST
M	4 11 18 25	1 8 15 22 29	6 13 20 27	3 10 17 24 31
D	5 12 19 26	2 9 16 23 30	7 14 21 28	4 11 18 25
M	6 13 20 27	3 10 17 24	1 8 15 22 29	5 12 19 26
D	7 14 21 28	4 11 18 25	2 9 16 23 30	6 13 20 27
F	1 8 15 22 29	5 12 19 26	3 10 17 24 31	7 14 21 28
S	2 9 16 23 30	6 13 20 27	4 11 18 25	1 8 15 22 29
S	3 10 17 24 31	7 14 21 28	5 12 19 26	2 9 16 23 30
	SEPTEMBER	OKTOBER	NOVEMBER	DEZEMBER
M	7 14 21 28	5 12 19 26	2 9 16 23 30	7 14 21 28
D	1 8 15 22 29	6 13 20 27	3 10 17 24	1 8 15 22 29
M	2 9 16 23 30	7 14 21 28	4 11 18 25	2 9 16 23 30
D	3 10 17 24	1 8 15 22 29	5 12 19 26	3 10 17 24 31
F	4 11 18 25	2 9 16 23 30	6 13 20 27	4 11 18 25
S	5 12 19 26	3 10 17 24 31	7 14 21 28	5 12 19 26
S	6 13 20 27	4 11 18 25	1 8 15 22 29	6 13 20 27

	JANUAR	FEBRUAR	MÄRZ	APRIL
M	4 11 18 25	1 8 15 22	1 8 15 22 29	5 12 19 26
D	5 12 19 26	2 9 16 23	2 9 16 23 30	6 13 20 27
M	6 13 20 27	3 10 17 24	3 10 17 24 31	7 14 21 28
D	7 14 21 28	4 11 18 25	4 11 18 25	1 8 15 22 29
F	1 8 15 22 29	5 12 19 26	5 12 19 26	2 9 16 23 30
S	2 9 16 23 30	6 13 20 27	6 13 20 27	3 10 17 24
S	3 10 17 24 31	7 14 21 28	7 14 21 28	4 11 18 25
	MAI	JUNI	JULI	AUGUST
M	3 10 17 24 31	7 14 21 28	5 12 19 26	2 9 16 23 30
D	4 11 18 25	1 8 15 22 29	6 13 20 27	3 10 17 24 31
M	5 12 19 26	2 9 16 23 30	7 14 21 28	4 11 18 25
D	6 13 20 27	3 10 17 24	1 8 15 22 29	5 12 19 26
F	7 14 21 28	4 11 18 25	2 9 16 23 30	6 13 20 27
S	1 8 15 22 29	5 12 19 26	3 10 17 24 31	7 14 21 28
S	2 9 16 23 30	6 13 20 27	4 11 18 25	1 8 15 22 29
	SEPTEMBER	OKTOBER	NOVEMBER	DEZEMBER
M	6 13 20 27	4 11 18 25	1 8 15 22 29	6 13 20 27
D	7 14 21 28	5 12 19 26	2 9 16 23 30	7 14 21 28
M	1 8 15 22 29	6 13 20 27	3 10 17 24	1 8 15 22 29
D	2 9 16 23 30	7 14 21 28	4 11 18 25	2 9 16 23 30
F	3 10 17 24	1 8 15 22 29	5 12 19 26	3 10 17 24 31
S	4 11 18 25	2 9 16 23 30	6 13 20 27	4 11 18 25
S	5 12 19 26	3 10 17 24 31	7 14 21 28	5 12 19 26

Ferientermine 2009/2010

Sommer

16.7.09 bis 29.8.09

Herbst

19.10.09 bis 30.10.09

Weihnachten

21.12.09 bis 2.1.10

Winter

1.2.09 bis 6.2.10

Ostern

31.3.10 bis 10.4.10

Unterrichtsfreier Tag

14.5.09

Sommer

8.7.09 bis 21.8.10

Impressum

Satz und Layout:

Hans Jirschik
Dr.-Albert-Schweitzer-Straße 19
14554 Seddiner See/OT Neuseddin
Tel.: 033205 44691
Fax: 033205 50627

Druck:

Druckerei Andreas Arnold
Am Wall 15
14979 Großbeeren
Tel.: 033701 74550
Fax: 033701 745510

Mieterverein Potsdam und Umgebung e.V.

Für Mieter der Landeshauptstadt und der Umgebung

Wie beim Fußball:

Die richtige Kombination von Angriff und Verteidigung als Schlüssel zum Erfolg



Mieter können nur zu oft ein Lied von Angriffen ihrer Vermieter auf ihre Geldbörse singen. Allein stehen Sie diesen manchmal recht hilflos gegenüber. Hier helfen die Mietervereine.

Mit mietrechtlicher Kompetenz und Szenewissen stehen die Fachleute der Mietervereine ihren Mitgliedern in allen mietrechtlichen Angelegenheiten zur Seite. Nutzen auch Sie unser Know-how. Wir informieren gern über die Bedingungen einer Mitgliedschaft und unsere Leistungen.

Anschrift: Schopenhauerstraße 31, 14467 Potsdam
(unmittelbar am Luisenplatz)
Telefon: 0331 / 900 901
eMail: info@mieterverein-potsdam.de
Internet: www.mieterverein-potsdam.de



DEUTSCHER MIETERBUND



Arthur-Scheunert-Allee 2 (gleich am Bahnhof Rehbrücke)

14558 Bergholz-Rehbrücke

Tel.: 033200/8 69 40 u. 8 69 42 – Fax: 033200/8 69 43

Öffnungszeiten:

5% Rabatt für alle Vereinsmitglieder
im toom Bergholz-Rehbrücke

BARMER
diegesundexperten

Wechseln Sie auf Grün!
Mit der BARMER treffen Sie
immer ins Tor!

Hier finden Sie die
BARMER in Ihrer
Nähe:
www.barmer.de



Wenn Ihnen Ihre Gesundheit mal die
gelbe Karte zeigt, sind wir für Sie da!

Ihre BARMER

- mehrfach ausgezeichnetes Leistungsangebot
- mehrfach ausgezeichnete Service

